



CATÁLOGO INFANTIL Y PRIMARIA 2024 - 2025



Montaxes Os Ancares SL

ancares@galicia.com
Tel. 982 101 200
montaxesosancares.com

INDICE

Aseo e higiene	pág 2	Juegos de lenguaje	pág 252
Descanso	pág 5	Letras, sílabas, palabras y escritura	pág 267
Comedor	pág 8	Logopedia	pág 276
Recursos para el aula y organización	pág 10	Arco, Miniarco y Geu	pág 278
Mobiliario confort	pág 20	Libros infantiles	pág 281
Tapices	pág 27	Conocimiento del medio	pág 283
Parques y separadores	pág 29	Juegos de mesa e ingenio	pág 292
Mobiliario Minty	pág 31	Emociones	pág 320
Percheros y taquillas infantiles	pág 33	Educación en valores	pág 325
Armarios	pág 35	Contar y clasificar, ábacos, secuencias	pág 333
Mobinathan	pág 41	Números y operaciones	pág 347
Biblioteca	pág 49	Lógica, topología, formas y tamaños	pág 358
Artística y audiovisuales	pág 54	Base 10 y regletas	pág 372
Sillas, pupitres y mesas escolares	pág 56	Medidas, pesos y volúmenes	pág 377
Aulas colaborativas	pág 66	Mesas de luz y translúcidos	pág 379
Profesorado y dirección	pág 74	Alfombras matemáticas	pág 381
Pizarras y vitrinas	pág 76	Sistema ARCO	pág 382
Taquillas metálicas y de carga	pág 78	Construcciones y robótica	pág 384
Cuna de evacuación	pág 80	Programación y codificación	pág 389
Seguridad y protecciones	pág 80	Ciencias	pág 397
Sonajeros, juguetes de tela y blanditos	pág 88	Educación musical	pág 401
Juguetes de plástico	pág 91	Conjuntos PVC y colchonetas	pág 413
Puzzles y encajes	pág 97	Túneles y piscinas de bolas	pág 426
Magnéticos	pág 110	Actigym y Actibaby	pág 428
Mosaicos	pág 114	Pikler	pág 431
Construcciones	pág 117	Pelotas y circuitos motricidad	pág 433
Cuentas, enhebrar y enlazar	pág 130	Equilibrio	pág 438
Abroches	pág 136	Malabares	pág 444
Pinzas y equilibrio	pág 138	Deportes	pág 445
Recursos motrices	pág 141	Educación vial	pág 451
Módulos de pared	pág 151	Agua y arena	pág 454
Recorridos y trazos	pág 154	Conjuntos de madera	pág 464
Elementos táctiles	pág 159	Casitas	pág 467
Espejos y visuales	pág 178	Conjuntos y toboganes	pág 470
Mesas de luz y translúcidos	pág 182	Triciclos, balancines y correpasillos	pág 478
Aula multisensorial	pág 192	Juegos para el patio	pág 480
Botellas y tubos sensoriales	pág 212	Juegos con pompas y agua	pág 487
Elementos de sople, olores y sonidos	pág 214	Cartulinas y papeles especiales	pág 489
Vehículos y transportes	pág 218	Dibujo y pintura	pág 495
Minimundos	pág 222	Stickers y gomets	pág 507
Granjas y animales	pág 226	Fiestas y disfraces	pág 512
Muñecos y accesorios	pág 229	Modelaje	pág 513
Cocinas y alimentos	pág 234	Material para manualidades	pág 517
Mercado y profesiones	pág 242	Cortar, pegar, fijar y colgar	pág 526
Teatros y marionetas	pág 247		

ASEO E HIGIENE



CONTENEDOR DE PAÑALES

PEQUEÑO 40X28X56 CM (30 PAÑALES) REF 43-GAR002
MEDIANO 42X30X72 CM (50 PAÑALES) REF 43-GAR001
GRANDE 46,5X32X92 CM (75 PAÑALES) REF 43-GAR003

El sistema más cómodo, fácil y eficaz para eliminar los olores y bacterias de los pañales usados. Su funcionamiento en sólo dos pasos: 1 Introducir el pañal en la boca del contenedor. 2 Con una sólo mano, girar el asa del contenedor. Sólo es necesario una mano para manejar el contenedor. La otra queda libre para atender al pequeño. Además, posee un cierre de seguridad a prueba de niños. No necesita recambios. Se usa con bolsas de basura normales.



PAPELERA DE PASO CON PEDAL
20 L REF 58-1754010264
40 L REF 58-1754110264

Papeleras de aspecto metálico. Fabricadas con resina duradera pp y lámina metálica. Es un material antihuellas y antioxidante. Está a prueba de abolladuras y se puede limpiar con un paño húmedo. Cuenta con un pedal sólido que permite la apertura rápida y el cierre lento.



ESCALERA PARA MUEBLE CAMBIADOR
REF 40-600710

40x56x86 cm. Permite al niño subir solo al cambiador sin necesidad de levantarlo.



THERMOFLEXI
REF 1-89021

En tan solo 10 segundos y de formas sencilla medirá la temperatura corporal mediante medición oral, axilar o rectal gracias a de su punta de alta flexibilidad. Incluye un práctico estuche transparente de plástico para su conservación y transporte.



DISPENSADOR TOALLAS ZIG-ZAG
REF 58-601707



DOSIFICADOR JABÓN 0,8 L
REF 58-601701



PAPELERAS INOX CON PEDAL

5 L REF 58-201007
12 L REF 58-201001



PORTARROLLOS JUMBO
REF 58-601703



COJINES CAMBIADOR CURVADOS

90X50X10 CM REF 17-058B
70X50X10 CM REF 17-058C



ESPEJO INCLINADO
REF 40-600714

100x10x40 cm. Espejo de seguridad inclinado para facilitar la visión de los más pequeños. Marco de madera de haya maciza.

MOBILIARIO SUMINISTRADO MONTADO

OPCIONES DE COLORES

PUERTAS: MUEBLES CAMBIADORES Y MUEBLES CASILLEROS

ESTANTES VERTICALES: ESCALERA Y MODULOS PARA PAÑALES



MUEBLE CAMBIADOR CON ESCALERA GIRATORIA, MODULO PARA PAÑALES Y COJIN CAMBIADOR
REF 40-600709

120x70x91 cm. Estructura en haya. Puertas en colores. Cerradura no incorporada. Se suministra montado. Incorpora el colchón cambiador.



MUEBLE CAMBIADOR CON PUERTAS INCLUYENDO COJIN CAMBIADOR MUEBLE CAMBIADOR SIN PUERTAS INCLUYENDO COJIN CAMBIADOR

90x70x96 cm. Estructura en haya. Puertas de colores. Cerradura no incorporada. Se suministra montado.



REF 40-600701-S
REF 40-600701-C
REF 40-600701SP-S
REF 40-600701SP-C



MUEBLE CAMBIADOR CON ESCALERA GIRATORIA Y COJIN DE CAMBIO
REF 40-600708

90x70x91 cm. Estructura en haya. Puertas en colores. Cerradura no incorporada. Se suministra montado. Incorpora el colchón cambiador.



CAMBIADOR MINTY
REF 237-NS3207

Cambiador para bebés. Tamaño: 67 x 75 x 100 cm. Dentro de los cajones incluye una balda. La zona cambiador incluye cambiador de foam recubierto con PVC completo. Cuerpo: abedul – tablero laminado. Frontales: MDF.



CAMBIADOR DE PARED
REF 76-26016V105

Marco y tablero cambiador de madera prensada con acabado natural. Incluye cambiador soft relleno 100% poliéster, borde elevado en los dos costados, superficie superior con recubrimiento PU e inferior en blanco. Carga máxima 15 kgs. Medidas: 85x49x76,5 cm.

MESA DE ASEO PARED HORIZONTAL
REF 58-FG781888

Dimensiones: 87x10,2x45,5 cm. Polietileno de alta densidad que inhibe de forma natural el crecimiento bacteriano (probado a ASTM G21 antibacteriano y a ASTM G22 antihongos), proporcionando una mayor higiene y seguridad para los niños. Correas resistentes de seguridad con una clavilla en el cinturón ajustable con una mano, puntal neumático posterior para aperturas y cierres suaves.

MESA DE ASEO PARED VERTICAL
REF 58-FG781988



MÓDULOS PARA PAÑALES

Preparado para fijarlo a la pared.

- 4 HUECOS 80X28X22 CM REF 40-600702
- 4 HUECOS 80X28X30 CM REF 40-600704
- 4 HUECOS 120X28X30 CM REF 40-600705
- 8 HUECOS 80X28X42 CM REF 40-600703
- 10 HUECOS 100X28X42 CM REF 40-600706
- 12 HUECOS 80X28X62 CM REF 40-600707
- 14 HUECOS 139X28X42 CM REF 40-600715



CASILLEROS CON PUERTAS

- 8 CASILLAS 4 PUERTAS 100X28X42 CM REF 40-600711
- 10 CASILLAS 5 PUERTAS 125X28X42 CM REF 40-600712
- 12 CASILLAS 4 PUERTAS 100X28X62 CM REF 40-600713



DESCANSO



CUNAS DE MADERA COLOR MIEL
REF 269-120N 120 X 60 CM
REF 269-100N 100 X 50 CM



CUNAS DE MADERA COLOR BLANCO
REF 269-120BN 120 X 60 CM
REF 269-100BN 100 X 50 CM

Somier de lamas de gran grosor, completamente recomendada para el mejor descanso del bebé. Soporta hasta 80 Kgs. Sencillo montaje. Incluye: lateral abatible, 3 posiciones de colchón, cuatro ruedas, dos de ellas con freno. Acabados no tóxicos. Fabricadas conforme a las normas europeas de seguridad.



CUNA FOAM SIN COLCHÓN REF 17-440A
CON COLCHÓN REF 17-440B

Medidas: 120 x 70 x (25-15) cm.
Medida colchón: 110 x 60 x 5 cm.



ANTIACAROS Y ANTIBACTERIAS



CUNA DE VIAJE GOODNIGHT GRAFITO
REF 87-607907321

Cuna de viaje robusta y segura. Con mucha ventilación. Tejido exterior y relleno en poliéster. Peso de la cuna: 8 kgs. Incluye bolsa con asas para el transporte. Para niños de 0 a 12 meses (0-15 kgs). Dimensiones: 122x62x75 cm.

COLCHONES ESPECIAL GUARDERIAS

REF 19-50412 120 X 60 CM
REF 19-50412S 100 X 50 CM



Núcleo de espuma de poliuretano microcelular de densidad media 20 Kg. M3. Colchones de 8 cm de grosor. Funda interior 100% de algodón elástico. Esta funda garantiza una buena transpiración y un tacto más agradable además de dar el máximo confort y tener una elevada elasticidad. Funda exterior de rizo de algodón con base de poliuretano a una cara, transpirable e impermeable. En la otra cara, tejido de algodón. Lavable. Esta funda está dotada de una cremallera en L para que sea fácil desenfundar el colchón y lavar cuantas veces se desee.



HAMACA HOOPLA TITANIUM
REF 87-7984084

Hamaca con arco de juegos que se convierte en cómoda silla para el sueño (max. 18 kg) Respaldo reclinable en 4 posiciones. Con 2 modos: fijación con patas o sistema balancín. Arco de juegos con sistema deslizante que permite deslizar los muñecos. Reductor extraíble para los primeros meses. Tamaño abierta: 78x46/62x47 cm
Tamaño plegada: 78x11x47 cm Peso: 3.4 kg



COLCHÓN DE DORMIR PLEGABLE
REF 17-066

Medidas: 110x60x10 cm.



REF 19-51610
ALMOHADA 57 CM

REF 19-51610XXS
ALMOHADA 40 CM

Fibra con tratamiento antiácaros y antibacterias con funda de algodón. Lavable.

FUNDA DE ALMOHADA BLANCA

57 CM REF 54-1-BL
40 CM REF 54-1S-BL

50% algodón / 50% poliéster



BAJERA AJUSTABLE BLANCA

120 X 60 CM REF 54-2-BL
100 X 50 CM REF 54-2S-BL

50% algodón / 50% poliéster

BAJERA ENCIMERA BLANCA

120 X 60 CM REF 54-3-BL
100 X 50 CM REF 54-3S-BL

50% algodón / 50% poliéster



CHICHONERA 60X60X60 CM
VERDE REF 54-4N-VE

CHICHONERA 60X50X60 CM
VERDE REF 54-4SN-VE



PROTECTORES PARA COLCHONES

REF 53-6 120 X 60 CM
REF 53-6S 100 X 50 CM

Impermeable y transpirable. Rizo de algodón blanco 100% con base de poliuretano. Fijación mediante elásticos. Ajustables para colchones de hasta 15 cm. de grosor.



MANTA IGNÍFUGA (100X150 CM)
REF 13-40234

Manta ignífuga azul. Tejido suave y agradable al tacto. Su tamaño es ideal para cunas (100 x 150 cm).



Gran estabilidad antivuelco con patas muy robustas. Su tela es ignífuga M2 y no se destensa con el uso. Se sirve montada o también desmontada (el montaje es muy sencillo). Tamaño: 131x55x11 cm.

CAMITA APILABLE EVOLUTION DESMONTADA (5UDS)
REF 13-40505D

CAMITA APILABLE EVOLUTION MONTADA + SABANA (5 UDS)
REF 13-40505MS

Incluye una sábana bajera ajustable con elásticos por cada camita

CAMITA APILABLE EVOLUTION DESMONTADA (1 UD)
REF 13-40501D

CAMITA APILABLE EVOLUTION DESMONTADA + SABANA (1 UD)
REF 13-40501DS

Incluye una sábana bajera ajustable con elásticos.

SABANA CAMITA APILABLE EVOLUTION
REF 13-40210

Sábana especial dotada de 4 gomas elásticas para asegurar su fijación a la cama. Tamaño: 131 x 58 cm. Composición: 50% Algodón y 50% Poliéster. Permite lavado a máquina a 60° y el uso de lejía.



**CAMITAS INFANTILES APILABLES
(PACKS DE 6 UNIDADES)**

REF 200-100
TAMAÑO STANDARD 132X58X15 CM

REF 200-100XS
TAMAÑO PEQUEÑO 110X55X15 CM

Certificadas conforme normativa UNE EN 71/1, 2 y 3. Se suministran desmontadas. Fácil montaje.



**MANTA SACO IGNÍFUGA
REF 13-40232**

100% poliéster. Con gomas elásticas para su fijación. Manta con gomas tamaño: 130 x 60 cm.



**SABANA PROTECTORA
CAMITA ST REF 200-104ST
CAMITA XS REF 200-104XS**

Impermeable y transpirable. Rizo de algodón blanco 100% con base de poliuretano. Fijación con elásticos.



**MANTA IGNIFUGA
100X75 CM REF 13-40231**

100% poliéster. Con gomas elásticas para su fijación.



**RUEDAS PARA CAMITAS
REF 200-101**

Pack de 4 ruedas, dos de ellas con freno. Para convertir una camita en una base de transporte.



**SÁBANA SACO AJUSTABLE
CAMITA ST (NORMAL) REF 200-103ST-BL
CAMITA XS (PEQUEÑA) REF 200-103XS-BL**

Composición: 100% algodón. Color blanco.

**BAJERA AJUSTABLE
CAMITA ST (NORMAL) REF 200-102ST-BL
CAMITA XS (PEQUEÑA) REF 200-102XS-BL**

Composición: 100% algodón. Color blanco.



**ARMARIO PARA CAMITAS APILABLES MINTY
REF 237-NS3208**

Armario para camitas apilables. Medidas: 141 x 60 x 200 cm. 16 espacios en el interior para guardar la ropa de cama. Cuerpo: abedul – tablero laminado. Frontales: MDF.



**COLCHONETA PARA DESCANSO
REF 17-067**

Medidas: 110x60x5 cm.



**ARMARIO COLCHONETAS DE DESCANSO
REF 40-600627**

Medidas: 120x64x129. Permite almacenar 14 colchones de 5 cm de espesor, y sus complementos. Se suministra montado.

COMEDOR



TRONA DE POLIPROPILENO SIN BANDEJA
REF 58-R05083

BANDEJA REF 58-FG781588

Apilables. Con protección antibacteriana e ideal para niños de hasta 3 años o 18 kg. Medidas: 59,7 x 59,7 x 75,6 cm. Colores disponibles: verde, rojo y plata.



CARTEL MENU MR. CHEF
REF 12-871

Muñeco de cocinero para exponer y proteger el menú con pantalla transparente de protección. Superficie borrrable en seco. Medidas: 70x38 cm.



ESTERILIZADOR MINI STEAMY
REF 1-89580

Un esterilizador de reducidas dimensiones y muy sencillo de utilizar, que podrás llevar contigo a cualquier parte, con capacidad para hasta cinco biberones. Con mini steamy los biberones y accesorios del bebé estarán completamente limpios en 8 minutos.



TRONA EVOLUTIVA BABY DAN
REF 138-500089

Trona evolutiva de madera color haya. Barra fácil de quitar y poner. Incluye arnés. Certificada conforme normativa. Asiento y reposapiés ajustables.



SILLÓN BUMBO
REF 21-BB00

Para bebés que pueden soportar el peso de su cabeza. (De 3 a 14 meses). Pieza maciza, cómoda y ligera. Construida con espuma de poliuretano no tóxico. Tratamiento ignífugo. Fácil limpieza. Colores surtidos.

BANDEJA PARA EL SILLÓN
REF 21-BA00



SILLÓN CONFORT LACTANCIA
REF 17-365

Medidas: 80x80x87 cm. Altura del asiento 40 cm.



CARRO MULTISERVICIO
REF 58-500001

Medidas: 103x50x96 cm. Color gris. Plástico.



CARRO REPARTO DE COMIDAS
REF 58-506007

Medidas: 80x50 cm. Fabricado en acero inoxidable 18/8. 3 baldas con reborde. Ruedas de 10 cm. 2 con freno.



BABERO FLEXIBLE MINT
REF 1-85392

Babero fabricado en plástico flexible. El cuello es ajustable y se puede abrir y cerrar con facilidad, en color mint.



BABERO PLASTIFICADO
REF 64-2249

Rizo de algodón con base de poliéster. Medidas: 23x28 cm.



BABERO RIZO
REF 64-289

Babero liso con elástico PVC. Rizo Algodón con base de poliéster. Con elástico. Medidas: 23,28 cm.

**VAJILLA Y CUBERTERÍA
POLICARBONATO COLORES**

Elementos fabricados en POLICARBONATO. El policarbonato es una materia plástica de alta calidad y resistencia. Irrompible, ligero, duradero. No mancha ni pierde color. Reciclable. No poroso. Colores disponibles: azul, amarillo, rojo y verde. Aptos para lavavajillas y microondas. Certificadas conforme normativa europea de artículos de plástico en contacto con alimentos 2002/72CE revisada



PLATO H. 21,5 CM REF 5-3012
PLATO LL. 23 CM REF 5-3011
PLATO LL. 17 CM REF 5-3016



BOL 12 CM 350 ML REF 5-3014



JARRA 1 LITRO CON TAPA
REF 5-3015



VASO 15 CL REF 5-3008
VASO 20 CL REF 5-3013
VASO 25 CL REF 5-3019



BANDEJA 41 X 30 CM
REF 5-3010



TENEDOR 20 CM REF 5-3001
TENEDOR 17 CM REF 5-3005

CUCHARA 14 CM REF 5-3018
CUCHARA 17 CM REF 5-3007
CUCHARA 20 CM REF 5-3003

CUCHILLO 18 CM REF 5-3006
CUCHILLO 22 CM REF 5-3002



BOL 450 ML
REF 5-3017



VASO 28 CL CON ASA
REF 5-3009

VAJILLA POLICARBONATO COLOR BLANCO

PLATO H. 18,5 CM REF 79-3010209
PLATO H. 22 CM REF 79-3010208
PLATO LL. 22 CM REF 79-3010207
PLATO LL. 17,5 CM REF 79-3010206
BOL 500 CC 13 CM REF 79-3010301



BANDEJA COMPARTIMENTOS 28 X 23 CM
REF 5-3004

BANDEJA COMPARTIMENTOS 38 X 28 CM
REF 5-3000





GAMA DE COLORES



Posibilidad de crear una composición de hasta tres módulos con una encimera

MUEBLES VAJILLERO

PROFUNDIDAD 42 CM
REF 40-600637

PROFUNDIDAD 60 CM
REF 40-600638

Altura 90 cm. Ancho 60 cm.

RECURSOS PARA EL AULA



SET DE ESPEJOS PARA PINTAR
REF 234-AR02101

Conjunto de tres espejos en forma de árbol. Emocionantes lienzos con espejos de formas orgánicas para investigar los reflejos y explorar la creación de marcas. Colóquelo en una habitación o al aire libre para aumentar la sensación de luz y espacio. Colóquelo en un nivel bajo que permita a los niños pequeños verse a sí mismos, a sus amigos y usarlos para hacer marcas. Estimule la exploración de marcas a través de espuma de afeitado, pintura o rotuladores de pizarra. Agujeros pretaladrados para un fácil montaje. No se suministran fijaciones. Colóquelo en una posición que minimice la exposición a la luz solar. Dimensiones aprox 800x600x3 mm. A partir de los 2 años.

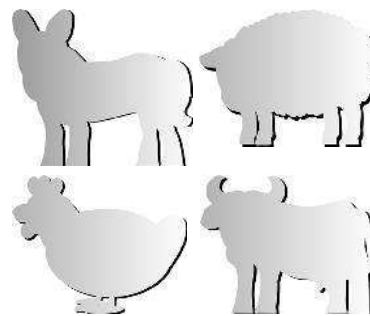

ANIMALES ESPEJO IRROMPIBLE
OVEJA REF 12-949
VACA REF 12-950
BURRO REF 12-951
GALLINA REF 12-952

Espejo irrompible con forma de animal.



ESPEJO AGUA
REF 20-411754

Medidas: 600 x 600 x 3 mm.



ESPEJO INFANTIL IRROMPIBLE

- MARCO DE MADERA REF 12-755A 100 x 65 CM
- MARCO DE MADERA REF 12-755B 120 x 50 CM
- MARCO DE ALUMINIO REF 12-754C 100 x 65 CM
- MARCO DE ALUMINIO REF 12-754D 120 x 50 CM

BARRA 130X15 CM
REF 12-846

Barra forrada en tela plástica, lavable, mullida en su interior con foam.



ESPEJO SOL
REF 20-411752

Medidas: 255 x 255 x 2 mm.



VELCRO ADHESIVO TEXTIL
REF 12-847

Bolsa con 66 adhesivos redondos. Permite sujetar espejos, pequeños y medianos, y todo tipo de paneles, tarjetas y juegos de forma segura.

Espejos de seguridad con formas. El niño jugará con el espejo desarrollando su autoestima y observando sus diferentes posturas y gestos. Fabricado en materiales seguros acrílicos.



**VENTANA ESPEJO
LAS 4 ESTACIONES
REF 12-1081**



Espejos acrílicos ideales para distinguir tanto aspectos meteorológicos como estacionales. Vienen provistos de adhesivos y agujeros para colgar. El set incluye las 4 estaciones: Primavera, Verano, Otoño e Invierno. Medidas: 60,6x45,6 cm



**ESPEJO MEDIDOR
REF 12-771**

Con este espejo medidor se puede medir la altura entre 50 y 150 cms. Las medidas del marco son 106x38 cm.



**ESPEJO IRROMPIBLE METACRILATO 110X55 CM
REF 9-214**



**ESPEJO TRÍPTICO
REF 12-790**

Un tríptico de calidad con laterales basculantes para mirarse de frente y perfil. Los marcos son de aluminio de colores vivos y la superficie de metacrilato nítido. 100x35 cm cada panel



**TIRAS LINEALES MAGNETICAS PEQUEÑAS LOTE DE 6
REF 77-388447**

Permite una escritura en la mesa y la colocación del soporte en la pizarra. Utilizar letras cursivas magnéticas de pequeño formato o rotuladores borrables. Interlineado de 7 mm. Dimensiones: 25 x 8 cm. Recomendado a partir de 3 años.



**TABLÓN PIZARRA MAGNÉTICA REPOSICIONABLE
REF 77-388098**

Un soporte de pizarra adhesivo flexible para colocar sobre una superficie muy lisa (trasera de los muebles, ventana...) La superficie magnética permite crear fácilmente una pizarra negra para utilizar con tizas o imanes. La parte adhesiva se limpia a mano con agua y jabón, se aclara y se deja secar al aire libre. Se utiliza con tizas o imanes (se venden por separado). Dimensiones: 70x60 cm.



**ESPEJO MARCO MADERA 90X120 CM
REF 40-602005**

**BARRA INCORPORACIÓN 141 CM
REF 40-602006**

Vidrio de seguridad.



**TIRAS LINEALES MAGNETICAS GRANDES LOTE DE 2
REF 77-388448**

Banda alineada con soporte magnético para colocar en pizarra magnética. La ilustración y el código de colores permite ubicar fácilmente las líneas: fuego, tierra, hierba y cielo. Este código de color lo utilizan muchos profesionales (ergoterapeutas, profesores...) para facilitar la iniciación en la escritura mediante la verbalización del trazo. Interlineado de 20 mm. Se puede utilizar con rotuladores borrables en seco o de agua, letras magnéticas o imanes. Dimensiones: 12 x 20 cm. Recomendado a partir de 3 años.



PLANNING DE ACTIVIDADES DIARIAS
REF 13-39010

Panel para planificar las actividades que se hacen a lo largo del día, tanto en casa como en el colegio, y asociarlas con las horas del día, en formato analógico y digital (12h / 24h). Recomendado de 3 a 8 años.



ANIMALES GIGANTES DE ZOO
REF 12-816

Grandes y resistentes figuras de pared interactivas. Fomenta la lógica para los más pequeños, que tienen que colocar las piezas en la figura que corresponde. 5 animales del zoo.



PIZARRAS CON FORMAS ANIMALES MARINOS
REF 234-AR01500

5 pizarras con animales. Incluye sistema de fijación. Fabricado en plástico muy duradero y resistente. Apto para interior y exterior. Medidas: 74 x 74 cm. Edad recomendada: a partir de 3 años.



PIZARRAS CON FORMAS DE GIRASOLES
REF 234-AR00805

5 pizarras con forma de girasol cada una con el color diferente de pétalos. Incluye sistema de fijación. Fabricado en plástico muy duradero y resistente. Apto para interior y exterior. Medidas: largo 100 x 80 cm. Edad recomendada: a partir de 3 años.



TANIA Y BRUNO
REF 12-804

Dos muñecos grandes para vestir y desvestir con velcro colocados en la pared. Incluye ropa de verano, ropa de invierno o de abrigo, pijamas, gafas, etc, para así poder diferenciar la manera diferente de vestirse según el clima o la actividad que se vaya a realizar. 1 niña, 1 niño, + 24 piezas de ropa y complementos todos en plástico flexible y rizo adhesivo.



MAXI MAYÚSCULAS
REF 12-899

Plantillas traslúcidas de fácil trazo que hacen que el aprendizaje de los números y las cantidades sean un aprendizaje lúdico especialmente sobre las mesas de luz. Contenido: 27 letras mayúsculas de colores, redondeadas y en plástico traslúcido. Con un maletín para guardarlas. Recomendado de 4 a 11 años.



NÚMEROS GIGANTES
REF 12-747

Flexibles, lavables y de gran colorido, vienen presentados en una práctica carpeta transparente para guardarlos fácilmente. Medidas: 65x45 cm



PIM Y TOM: CARAS Y EXPRESIONES
REF 12-862

Un kit completo compuesto por una lámina mural impresa con dos caras sin rostro y más de 50 piezas con velcros que incluyen ojos, pelos, bocas, narices, bigotes, orejas y gafas. Ideal para componer caras divertidas, diferentes edades, razas, expresiones, sentimientos y dialogar sobre la tolerancia y las diferencias individuales. Medidas: 65 x 48 cm.



SET DE 3 PUNTEROS MANO 38 CMS
REF 137-2655
SET DE 3 PUNTEROS MANO 60 CMS
REF 137-1960

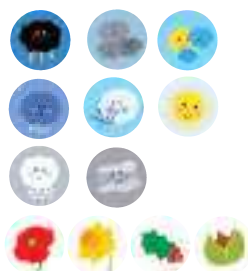

METEOROLOGÍA PARA LOS MÁS PEQUEÑOS
REF 77-305164

A partir de una situación cotidiana concreta, los niños adquieren progresivamente el léxico apropiado (vocabulario meteorológico, campo léxico relacionado con la ropa, las estaciones) y tratan la noción de la cronología (ayer, hoy, mañana). Compuesto por: 1 panel magnético, (56x40 cm) con 2 ojales; 24 piezas de ropa; 24 fichas meteorológicas; 4 fichas de estaciones; 4 flechas; 1 guía didáctica.



CALENDARIO SEMANAL
REF 13-39000

Calendario para iniciar a los más pequeños en el concepto temporal y diferenciar entre ayer, hoy y mañana. Permite situar los días de la semana y el mes. También se puede trabajar el concepto del clima. Edad recomendada: de 3 a 6 años.



TABLA HORARIO ESCOLAR
REF 14-884

Horario escolar para organizar las asignaturas y actividades de cada niño. Tienes asignaturas y actividades ya ilustradas, pero también incluye material para que añadas las que faltan.



PANEL MULTIUSOS
REF 13-40105

Panel expositor, fabricado con lona plastificada de especial resistencia, con bandas transparentes. Material muy útil para facilitar tareas en la enseñanza. Dimensiones: 80x104 cm.



TABLA DE RECOMPENSAS
REF 14-877

Herramienta para el aprendizaje de tareas. Se trata de una tabla con 11 tareas y 9 recompensas. Los logros se marcarán con estrellas (incluye 70) y un rotulador con borrador para personalizar la tabla con los días de la semana, los nombres de los niños y los objetivos. Tamaño de la tabla de recompensas 35x36 cm. Edad recomendada: A partir de 3 años.



MAXI-ESTACIONES
REF 12-870

Cuatro árboles gigantes que representan cada estación con círculos interactivos con objetos relacionados con cada estación. Contenido: 4 árboles, 4 tarjetas de título, 28 círculos y velcros transparentes. Cada árbol y su cartel se pueden pintar con rotuladores de limpieza en seco. Medida carpeta: 53x72 cm. Altura árbol: 54 cm.

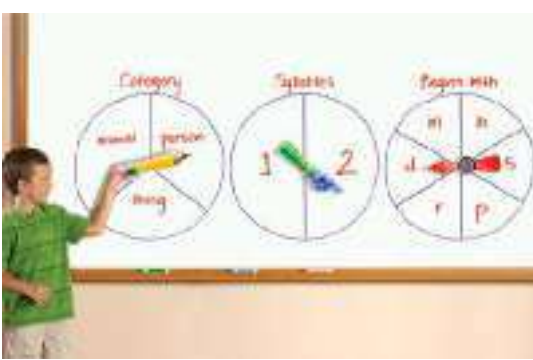

GIRADORES MAGNÉTICOS
REF 137-EI1768

Juego de 3 giradores magnéticos para pizarras blancas imantadas. Permite crear divertidos juegos en clase de tipo ruleta, para actividades y juegos de preguntas y respuestas. Cada girador mide 28 cm.



MAXI-METEO
REF 12-869

Símbolos gigantes del tiempo que se iluminan al colocarse en la ventana. Incluye 5 figuras grandes y más de 25 pequeñas.





BOLSAS DE ALMACENAMIENTO MAGNÉTICAS REF 137-6447

Ideal para guardar los complementos para pizarra blanca magnetica y tenerlos al alcance de la mano para las actividades. También se puede utilizar para organizar el aula. Set de 4 unidades (verde, azul, morado, rojo). Medidas del bolsillo 24 x 12 cm.



CESTAS MAGNETICAS REF 137-3807

4 Cestas de plástico para mantener ordenada el aula, se pueden sostener de pie sobre una superficie o colgarlas en una superficie metálica. Ideales para organizar sus bolígrafos, lápices, material artístico... Tamaño: 5x9 cm.



TIRA LINEAL MAGNETICA REPOSICIONABLE REF 77-388094

Set de 2 bandas magnéticas con ilustración y código de color (comunmente es utilizado por muchos profesionales para facilitar la entrada en la escritura verbalizando el diseño). Estas dos tiras se pueden reposicionar fácilmente en cualquier superficie lisa, después de limpiar la superficie adhesiva con agua y jabón, y luego secarlas al aire libre. Se utiliza con rotuladores borrables con agua o en seco. Tamaño: 80x25 cm.



SET DE BOLSILLOS MAGNÉTICOS CON CUADROS REF 137-LER2386

Set de bolsillos magnéticos con frontal transparente dividido en cuadrados. Ideal para organizar el aula, cada bolsillo se puede usar individualmente o conectando varios entre sí. El set de 6 bolsillos en 6 colores: verde, naranja, rosa, azul, rojo y amarillo. Los bolsillos se cuelgan con imanes (no visibles) o se pueden colgar con ganchos. Medida del bolsillo: 43 x 36 cm.



CINTA MAGNÉTICA ADHESIVA CON DISPENSADOR

REF 6-7590 19 MM X 3M
REF 6-7591 19 MM X 7M

Ideal para la escuela para presentación de manualidades o colocar señalizaciones, pudiendo convertir una funda de plástico en magnética. Se suministra con un practico dispensador, que permite cortar con facilidad la cinta magnética adhesiva al ser su espesor de 0,3 mm. 10 cm. de cinta pueden sostener 80 gr. de peso, como por ejemplo una hoja A4 de 80 gr.



PANEL MAGNÉTICO REPOSICIONABLE REF 77-388092

Un soporte magnético flexible que se coloca sobre una superficie muy lisa. Facilita la creación de un espacio de visualización magnética o pizarra en el aula. Posibilidad de utilizar marcadores secos o borrables al agua. Se vuelve a colocar fácilmente después de limpiar la superficie adhesiva con agua y jabón, y luego se seca al aire libre. Largo/Anchura: 70 x 60 cm.



BANDA MAGNÉTICA 30X2X0,15 CM REF 6-758-30

Con 10 cm de largo, pueden sostener hasta 300 gr. Según la norma EN 71:2013, no deben cortarse nunca a una medida inferior de 56 mm, debido a su flujo magnético. 100% Reciclable.



ORGANIZADOR REPOSICIONABLE REF 77-388089

Bolsa transparente y reposicionable para colocar sobre cualquier superficie lisa. Su ventana de identificación facilita el almacenamiento y la clasificación de los artículos pequeños. Bolsillo: 16 x 14 cm. Ventana de identificación: 9 x 5 cm.



LÁMINA IMANTADA ADHESIVA REF 6-777

Lámina con 50 imanes adhesivos precortados de 20x20x1 mm. Cada lámina de 20x20 mm, puede sostener un peso de hasta 60 gr. 100% Reciclable.



ESTUCHES DE CREMALLERA LOTE DE 10
REF 77-304995

Set de 10 bolsillos transparentes con cierre de cremallera tipo zip para ser decorados con rotuladores o pegatinas. Hecho de plástico suave y transparente. L/A : 25 x 15 cm.



BANDAS MAGNÉTICAS ADHESIVAS
REF 13-30957

9 bandas magnéticas adhesivas a una cara, que permiten convertir cualquier ficha de mesa en una ficha magnética. Tamaño: 11,5 x 2 x 0,15 cm).



LÁMINA A4 MAGNÉTICA
REF 1-95010

Cuadrados magnéticos de 2x2 cm con una cara adhesiva. 140 unidades.



BANDEJAS DE ACTIVIDADES MAGNETICAS (6 UDS)
REF 137-96157

Perfectas para el aprendizaje práctico, estas coloridas bandejas son una herramienta dinámica para cualquier aula. Cada bandeja tiene una superficie magnética para escribir y limpiar que se puede utilizar para una variedad de actividades. Contenido: 6 Bandejas de Actividades magnéticas para actividades de borrado en seco. Medidas: Cada bandeja mide 24 x 33cm. Recomendado a partir de 3 años.



ORGANIZADOR MAGNETICO
REF 77-388064

Estuche que se coloca en una superficie metálica para guardar pequeños objetos. De plástico transparente con un fuelle para poder tomar cualquier elemento de su interior. Medidas: 24x20 cm.



CAJA 70 L
REF 52-11004

Dimensiones: 63x45x38 cm. Colores surtidos.



CAPAZO DE PLÁSTICO 42 L
REF 52-88101MENTA

Dimensiones: 44 cm de diámetro. 33 cm de altura.



BAÚ ACOLCHADO
SIN TAPA REF 17-453B
CON TAPA REF 17-453A

Dimensiones: 100x60x30/25 cm.



CARRO "FETTÉN"
REF 233-824

El Carro con ruedas FETTÉN muy útil para un sinfín de actividades. Es resistente y ligero. Es lavable y duradero. Es decorativo y práctico. Medidas: 67 x 40,5 x 80 cm. Cuenta con 3 baldas y asa.



BAÚ DE PLÁSTICO
REF 52-97120

Dimensiones: 120x61x53 cm. Tanto para interior como exterior.



CONTENEDOR "FETTÉN"
MEDIANO REF 233-806

Contenedor resistente, atractivo, práctico e innovador. 67x40,5x41,5 cm. Incluye ruedas. Sin tapa.



CESTITAS LOTE DE 6
REF 77-345071

6 cestas de plástico con asas de 3 colores (2 amarillas, 2 azules, 2 rojas). Hecho de plástico rígido. Tamaño: 19 x 13 x 8 cm.



CAJONES PLANOS TRANSPARENTES
LOTE DE 3 REF 77-363067

Resistentes, lavables, apilables con o sin tapa... Suelos o incorporados en los gaveteros Nathan. Dimensiones: 31x37,5x7,5 cm.



CAJONES HONDOS TRANSPARENTES
LOTE DE 3 REF 77-363068

Resistentes, lavables, apilables con o sin tapa... Suelos o incorporados en los gaveteros Nathan. Dimensiones: 31x37,5x15 cm



CESTAS DE COLORES PARA ORDENACIÓN
REF 234-EY06017

3 Cestas de almacenamiento de colores en tamaños de 20, 25 y 30 cm.



SET 5 CESTAS DE PLÁSTICO – BLANCO
REF 77-387422

Juego de 5 cestas de plástico blanco. Para organizar el material en la mayoría de muebles. Tamaño: 35 x 24,5 x 13 cm.



CAJONES PLANOS COLORES
LOTE DE 3 REF 77-363058

Resistentes, lavables, apilables con o sin tapa. Suelos o incorporados en los gaveteros Nathan. Colores: 1 rojo, 1 verde, 1 azul. Dimensiones: 31x37,5x7,5 cm.



CAJONES HONDOS COLORES
LOTE DE 3 REF 77-363059

Resistentes, lavables, apilables con o sin tapa... Suelos o incorporados en los gaveteros Nathan. Colores: 1 rojo, 1 verde, 1 azul. Dimensiones: 31x37,5x15 cm



BANDEJAS DE CARTON
LOTE DE 12
REF 77-363033

12 bandejas en 4 colores surtidos. Se pueden guardar en los muebles y compartimentos. Se entregan plegadas. Tamaño: 35x25x8 cm.



BANDEJAS DE ACTIVIDADES
LOTE DE 4 REF 77-363108

4 bandejas grandes de colores surtidos para organizar todo tipo de actividades autónomas y facilitar su puesta en práctica. El portaetiquetas permite localizar rápidamente la actividad que puede realizarse directamente en la bandeja gracias al reborde para trabar las fichas. Material: Plástico mate en colores verde, amarillo, rojo y azul. Dimensiones: 37,3 x 30,6 x 3cm.



TAPAS PARA CAJONES TRANSPARENTES
LOTE DE 3 REF 77-363069

Se adaptan a los cajones planos y hondos.



TAPAS PARA CAJONES COLORES
LOTE DE 3 REF 77-363060

Se adaptan a los cajones planos y hondos.



GAVETAS 37,5X26,5X9 CM

- REF 6-789-03 ROJO
- REF 6-789-04 VERDE
- REF 6-789-05 AMARILLO
- REF 6-789-07 AZUL

GAVETAS 42X31X14,8 CM

- REF 6-785-03 ROJO
- REF 6-785-04 VERDE
- REF 6-785-05 AMARILLO
- REF 6-785-07 AZUL

GAVETAS 42X31X7,3 CM

- REF 6-784-03 ROJO
- REF 6-784-04 VERDE
- REF 6-784-05 AMARILLO
- REF 6-784-07 AZUL

Fabricadas en polipropileno. Muy resistentes. Diseñado para guardar todo tipo de objetos.



CAJAS MULTIUSO

- 37X22X16 CM 9,2 L REF 6-883
- 28X18X12 CM 4 L REF 6-882

Fabricadas en polipropileno. Con asas integradas en la tapa para conferirles una mayor resistencia. Con tratamiento en la superficie de la base que otorga una mayor resistencia al rayado. Tapas en colores surtidos. Colores tapas: rojo, verde, amarillo y azul.



**BANDEJAS MULTIUSOS
TRANSLÚCIDAS 23X14,5X3 CM**

- REF 6-210-18 NARANJA
- REF 6-210-19 VERDE
- REF 6-210-22 AZUL



**BANDEJAS MULTIUSOS
OPACAS 23X14,5X3 CM**

- REF 6-210-03 ROJO
- REF 6-210-04 VERDE
- REF 6-210-05 AMARILLO
- REF 6-210-07 AZUL

**REF 6-210-00
SURTIDO DE 10 UDS**



**TAPA
REF 6-788**

Fabricada en polipropileno. Muy resistente. Medidas: 420x310x15 mm.



**SELECTOR DE RESIDUOS
REF 6-320**

Selectores de residuos adaptables a la papeleras ref 6-318. Medidas: 28x20x10 cm.



**PAPELERA 18 LITROS
REF 6-318**

Papeleras de gran solidez, fabricada en polipropileno. Medidas: 325x305 mm. 18 l.



**PAPELERA CON
SELECTOR DE RESIDUOS
REF 6-319**

Papeleras Ref. 6-318 con selectores de residuos. Fabricada en polipropileno. De color azul, muy resistente, capacidad 18 l., incorpora cuatro selectores que permiten la separación de los diferentes residuos, papel (azul), plástico y metal (amarillo), vidrio (verde), orgánico (marrón) y pilas (rojo).



**CUBILETES LAPICEROS
REF 6-206**

Fabricados en polipropileno, muy resistentes al impacto, especialmente diseñados para uso escolar. Medidas: 78 mm de diámetro y 10 cm de alto.



TIME TIMER GRANDE
REF 218-JAC5109

Temporizador ideal para aulas y espacios de trabajo grandes. Se puede sostener de pie sólo o también se puede montar en la pared. Sonido/Alerta suave opcional cuando se acaba el tiempo. Funciona con una pila alcalina AA. (no incluida.) Tamaño: 30x30 cms. Incluye una tarjeta de borrado en seco.



TIME TIMER SONORO MEDIANO
REF 218-JAC5108

Diseño muy resistente. Dispone de controles para usarlo de forma sencilla y apta para todas las edades. Sonido/Alerta suave opcional cuando se acaba el tiempo. Funciona con una pila alcalina AA. (no incluida.). Tamaño: 18 x 18 cms.



TIME TIMER PLUS
REF 218-JAC5025

El Time Timer más popular. Diseño muy resistente. Dispone de controles para usarlo de forma sencilla y apta para todas las edades. Dispone de una alerta sonora opcional con control del volumen. Funcionamiento silencioso (sin tic-tac). Tamaño: 14 x 18 cms. Funciona con 1 pila alcalina AA.



TIME TIMER PLUS 20 MINUTOS BLANCO
REF 218-JAC5033

El Time Timer Plus 20 minutos está pensado para enseñar a trabajar a los pequeños en horarios de 20 minutos, lo que es suficiente para ellos pero que les ayuda a crear hábitos beneficiosos. Tamaño: 14x18 cm.



TIME TIMER PLUS 120 MINUTOS
REF 218-JAC5034

Time Timer en versión de temporizador de 120 minutos. Diseño muy resistente. Dispone de controles para usarlo de forma sencilla y apta para todas las edades. Dispone de una alerta sonora opcional con control del volumen. Funcionamiento silencioso (sin tic-tac). Tamaño: 14x18 cms.



RELOJES DE ARENA
REF 12-822

3 relojes pequeños y robustos que marcan 1, 2 y 3 minutos. Ideales para muchos juegos o para retos de terminar antes que el último grano de arena caiga.



NUESTRO TERMÓMETRO
REF 12-806

Termómetro infantil de funcionamiento real enfocado a la enseñanza. Marca desde -20 a 50 grados. Fabricado en plástico resistente y seguro.



SISTEMA DE RADIODIFUSIÓN DE AUDIO CLASSCAST CON AURICULARES
REF 234-EL00499

Transmite audio de forma inalámbrica desde cualquier dispositivo a sus 6 auriculares. Alcance de 30 metros – Auriculares recargables con batería de 8h. de duración aprox. – Transmisor recargable (duración de la batería de 6 horas aprox.) Micrófono para hablar con todos los auriculares conectados – Selección de canal ABC – Uso de tres juegos en el mismo espacio sin interferir – Uso de hasta 18 auriculares con un transmisor – Almohadillas intercambiables – Volumen ajustable en los auriculares.



ALTAVOZ BLUETOOTH PARA AIRE LIBRE
REF 234-EY06926

Altavoz Bluetooth inalámbrico para exteriores. Experimenta un sonido nítido a gran volumen desde cualquier dispositivo. Conexión: Bluetooth o entrada de línea / Distancia: 10 metros / Duración de la batería: 10 horas / Tiempo de carga de la batería: 6 horas / Potencia: 30W. Alto:26 cm. Longitud:17 cm. Ancho:16 cm. Peso: 3,3 kg.



**PULSADORES DE RESPUESTA
CON LUCES Y SONIDO**
REF 137-3776

Pulsadores que se iluminan cuando los niños lo pulsan para dar su respuesta a la pregunta formulada. Ideal para juegos de preguntas y respuestas en clase. Cada pulsador emite un sonido distinto: Una sirena, un zumbido, sonido de laser... Edad recomendada: A partir de 3 años.



PULSADORES DE RESPUESTA
REF 137-3774

Pulsadores para juegos y actividades en clase de preguntas y respuestas. 4 colores diferentes y sonidos distintos en cada uno. Requieren 2 pilas (AAA) no incluidas. Mide 8 cm de diámetro. Edad recomendada: A partir de 3 años.



PULSADORES DE RESPUESTA GRABABLES
REF 137-3769

Pulsadores de respuesta en los que se pueden grabar los mensajes propios para que suenen al pulsarlos. Graba hasta 7 segundos para cada vez que se pulsa. Incluye 4 pulsadores grabables en 4 colores diferentes. Cada pulsador mide 8 cm aprox. de diámetro y requiere 2 pilas AAA, no incluidas.



PINZAS GRABADORAS DE SONIDO
REF 234-EY03326

Pack de 6 pinzas que emiten sonidos que puedes grabar tú mismo. Son resistentes y fáciles de agarrar. Graban hasta 10 segundos. Función de grabación y reproducción. Longitud de cada pinza: 10 cm. Edad: a partir de los 3 años de edad.



BOTONES GRABADORES
REF 234-EL00511

Pack de 6 botones Grabables que cuando se pulsan reproducen 10 segundos de sonido. Tiene muchas aplicaciones dentro del ámbito infantil: Pueden ayudar a los niños a expresar pensamientos rápidamente, a tomar mensajes...



BOTONES GRABADORES BIG POINT
REF 234-EL00389

Pack de 6 botones Grabables Big Point. Graba hasta 45 segundos de sonido. Es muy fácil de usar y muy educativo. La parte superior del botón tiene una superficie transparente y extraíble para poder crear imágenes, símbolos, letras o números que coincidan o se asocien a la grabación. Muchos centros lo utilizan también para trabajar con niños disléxicos. Tamaño: 8,5 x 8,5 cm.



PULSADORES DE RESPUESTA DE EQUIPO
REF 137-LER3780

Juego de 8 pulsadores de respuesta codificados por colores. Los pulsadores de cada equipo emiten sonidos únicos, por lo que siempre sabrás quién está pulsando. Ayuda a desarrollar el trabajo en equipo y otras habilidades sociales a través de divertidos juegos. Recomendado a partir de 3 años.



TEMPORIZADOR 2.0
REF 137-6900

Temporizador con señales de luz y sonido. Ofrece una visión de 180° y una pantalla LCD grande y fácil de leer. Permite programar las 3 luces de colores con un tiempo específico para cada una de ellas. Tamaño de 20x10 cm. Funciona con 4 pilas AA (no incluidas). Edad: a partir de 3 años.



TEMPORIZADOR PEQUEÑO
REF 137-6909

Mini Temporizador configurable para que los niños tengan el reloj como referencia o temporizador para realizar sus actividades en clase. Indicadores visual y sonoro (alarma). El tiempo total de la alarma se puede configurar entre 5 y 2 horas, con intervalos mínimos de 5 minutos. Medida: 8 x 12 cm. Requiere 3 pilas AAA, no incluidas. Edad: a partir de 3 años.

MOBILIARIO CONFORT



MOBILIARIO COMFORT PEQUEÑO
ALTURA 15 CM 6 A 18 MESES



SILLÓN PEQUEÑO TRIPLE
REF 17-046C

Medidas: 100x40x30cm.
Base antideslizante. Tacto piel.

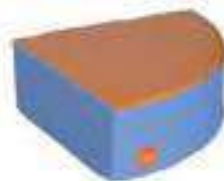

QUESITO SILLÓN PEQUEÑO
REF 17-046D

Medidas: 40x40x15 cm.
Base antideslizante. Tacto piel.

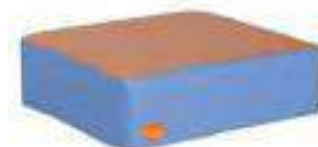

BLOQUE SILLÓN PEQUEÑO
REF 17-046E

Medidas: 50x50x15 cm. Base antideslizante. Tacto piel.



SILLÓN PEQUEÑO INDIVIDUAL
REF 17-046A

Medidas: 30x40x30 cm. Base antideslizante. Tacto piel.



SILLÓN PEQUEÑO DOBLE
REF 17-046B

Medidas: 60x40x30 cm. Base antideslizante. Tacto piel.



SILLÓN BEBÉ
REF 17-051

Tacto piel.
Medidas: 60 x 15 cm.



MOBILIARIO COMFORT MEDIANO
ALTURA 25 CM 18 MESES A 3 AÑOS

- SILLÓN MEDIANO INDIVIDUAL
- SILLÓN MEDIANO DOBLE
- SILLÓN MEDIANO TRIPLE
- BLOQUE SILLÓN MEDIANO
- QUESITO MEDIANO

- 32X45X30 CM REF 17-047A
- 64X45X50 CM REF 17-047B
- 100X45X50 CM REF 17-047C
- 50X50X25 CM REF 17-047E
- 46X46X25 CM REF 17-047D



SILLÓN BEBÉ SEGURIDAD
REF 17-051A

Medidas: 60 x 25 cm.
Con sujeción.



PUFF LUNA CON PATAS
59X52X36 CM REF 17-358B
59X52X48 CM REF 17-358C



PUFF LUNA SIN PATAS
59X52X28 CM REF 17-358D
59X52X37 CM REF 17-358A



COJÍN CUADRADO 30X30X15 CM
REF 17-044C



**MOBILIARIO CONFORT
GRANDE ALTURA 30 CM
3 A 6 AÑOS**

**SILLÓN GRANDE INDIVIDUAL
40X52X60 CM REF 17-048A**

**SILLÓN GRANDE DOBLE
80X52X60 CM REF 17-048B**

**SILLÓN GRANDE TRIPLE
115X52X60 CM REF 17-048C**

**BLOQUE SILLÓN GRANDE
60X60X30 CM REF 17-048E**

**QUESITO GRANDE
53X53X30 CM REF 17-048D**

**SILLÓN ADULTO INDIVIDUAL
55X65X70 CM REF 17-361**

**SILLÓN ADULTO DOBLE
110X65X70 CM REF 17-362**

**SILLÓN ADULTO TRIPLE
140X65X70 CM REF 17-364**

**BLOQUE SILLÓN ADULTO
60X60X40 CM REF 17-040E**



**SILLÓN CONFORT GRANDE
REF 17-048G**

54 x 54 x 64 cm. Altura asiento 30 cm.



**SILLÓN CONFORT MEDIANO
REF 17-047G**

48 x 48 x 60 cm. Altura asiento 25 cm.



**SILLÓN CONFORT PEQUEÑO
REF 17-046G**

44 x 44 x 43 cm. Altura asiento 15 cm



**PUFF MINI PERA
REF 17-046H**

Diámetro 35 cm. Altura 55 cm. Tacto piel.



**ROMPECABEZAS COLUMPIO
REF 75-1864**

Figura de Foam formada por 5 piezas. Cada pieza a su vez se balancea como un columpio cuando está fuera del puzzle. Tamaño del puzzle completo: 120cmx25cm. Fabricado en Foam, recubierto con PVC, lavables con agua y jabón.



**MESA FLOR CON 4 TABURETES FOAM
REF 75-2919**

Mesa y taburetes de foam que forman una flor completa. Tamaño mesa: 60x25 cm. Tamaño Taburetes: 40x25 cm. Tratamientos ignífugos clasificados en categoría M2. Tejidos lavables con agua y jabón.



**PUFF REDONDO
REF 17-045**

Diámetro 30 cm. Altura 25 cm



MESA DE FOAM FLOR
REF 75-3182

Mesa circular de foam, recubierto de PVC. Tamaño 60x25 cm. Línea de Guardería. Tratamientos ignífugos clasificados en categoría M2. Tejidos lavables con agua y jabón.



TABURETE DE FOAM ABEJA
REF 75-3184

Pequeño taburete de foam con diseño de abeja. Tamaño: 40x25cm. Recubierto de PVC. Tejidos lavables con agua y jabón.



TABURETE DE FOAM FLOR
REF 75-2926

Pequeño taburete de foam con diseño de flor. Tamaño: 40x25cm. Recubierto de PVC. Tejidos lavables con agua y jabón.



MESA FLOR CON TABURETES ABEJA
REF 75-3183

Mesa flor con 4 taburetes de foam. Tamaño mesa: 60x25 cm. Tamaño Taburetes: 40x25 cm. Tratamientos ignífugos clasificados en categoría M2. Tejidos lavables con agua y jabón.



MESA DE FOAM CIRCULAR
REF 75-2922

Mesa circular de foam, recubierto de PVC. Tamaño 60x25 cm. Línea de Guardería. Tratamientos ignífugos clasificados en categoría M2. Tejidos lavables con agua y jabón.



MESA DE FOAM MARIQUITA
REF 75-2923

Mesa circular de foam, recubierto de PVC. Tamaño 60x25 cm. Línea de Guardería. Tratamientos ignífugos clasificados en categoría M2. Tejidos lavables con agua y jabón.



MESA MARIQUITA Y TABURETES FLOR
REF 75-2920

Mesa mariquita con 4 taburetes flor de foam. Tamaño mesa: 60x25 cm. Tamaño Taburetes: 40x25 cm. Tratamientos ignífugos clasificados en categoría M2. Tejidos lavables con agua y jabón.



DISCOS PARA SUELO MULTICOLORES
REF 77-372903

Asiento cómodo de espuma y tela impermeable. Bolsa de algodón para guardar los 8 discos para suelo de colores: 2 amarillos, 2 azules, 2 naranjas y 2 verdes. Medidas: 5x34 cm diámetro.



COJIN PIEDRA 48X40X3 CM
REF 17-359C

Cojín piedra grande. Medidas del cojín: 48x40x3 cm. Base antideslizante. Espuma 25 Kg. Tacto piel.



COJIN PIEDRA 32X27X3 CM
REF 17-359A

Cojín piedra pequeño. Medidas del cojín: 32x27x3 cm. Base antideslizante. Espuma 25 Kg. Tacto piel.



COJIN 30 CM DIAMETRO
ALTURA 15 CM REF 17-044B
ALTURA 5 CM REF 17-044A



PUFF ANIMALES

- CERDITO REF 237-NS1974
- GALLINA REF 237-NS1978
- GATO REF 237-NS1976
- RANA REF 237-NS1975
- VACA REF 237-NS1977

PUFF SMILEY

- AZUL OSCURO Y NARANJA REF 237-NS1892
- AZUL Y ROSA REF 237-NS1891
- VERDE Y AMARILLO REF 237-NS1889
- VERDE Y VERDE OSCURO REF 237-NS1890

Pequeño puff con diseño de animalitos. Fabricado de espuma blanda y con cubierta de PVC. Diámetro 35 cm. x 30 cm de altura.

Hecho de PVC colorido relleno con perlas de poliestireno. Diámetro 65 cm. x 63 cm de altura. Peso de 3 Kg.



PUFFS

- PUFF FRESA REF 237-NS2214
- PUFF BERENJENA REF 237-NS2215
- PUFF PERA REF 237-NS2216

Dimensiones 60x52x28 cm. PVC con relleno granulado de espuma de poliestireno.



PUFF BEANBAG

- FOCA AZUL
- FOCA MORADA
- PINGÜINO NEGRO
- PINGÜINO AZUL
- TIGRE

- REF 237-NS1990
- REF 237-NS1988
- REF 237-NS1987
- REF 237-NS1985
- REF 237-NS1989

Puf con diseño de animalitos. Hecho de PVC colorido relleno con perlas de poliestireno. Tamaño: 60 x 52 x 28 cm. Peso: 2,2 kg.



CONJUNTO DE 5 COJINES FLOR
REF 75-3196

5 cojines de foam con forma de flor. 35x35x5 cm cada



ORUGA ARCOÍRIS
REF 237-NS1992

Set de 7 bloques de foam de distintos colores y con puntos dibujados en la parte superior numerando cada bloque. Tamaño bloques: ø 35 x 30 cm.



PUFF FLOR
REF 237-NS1885

Funda de terciopelo con cremallera lavable a 30°C. Tamaño: 100 x 20 cm.



ACTIVITY CORNER
REF 237-NS1969

Conjunto de Foam para actividades. 5 piezas fabricadas en espuma recubierta con tela de PVC. Tamaño: 110 x 110 x 47 cm.



PUFFS CUBO
REF 237-NM0010

4 puff's de 58 x 58 x 35 cm. Unidos pueden formar un cuadrado con un hueco en el centro de 45x45 cm. Incluye puff's de colores verde, azul, rojo y naranja. Ergonómicos y fáciles de transportar.



PUFFS ÓVALO
REF 237-NM0015

2 puff's de 58 x 58 x 35 cm, colores azul y verde. 2 puff's de 67 x 67 x 35 cm, rojo y verde. Ergonómicos y fáciles de transportar.



PUFFS CÍRCULO
REF 237-NM0020

4 puff's de 67 x 67 x 35 cm. Unidos pueden formar un cuadrado con un hueco en el centro de 45x45 cm. Incluye puff's de colores verde, azul, rojo y naranja. Ergonómicos y fáciles de transportar



PUFF DUENDE ROJO
REF 237-NS2141

Fabricado de espuma blandita y con cubierta de PVC. Diámetro 35 cm. x 30 cm de altura.



ASIENTOS DE ESPUMA SERPIENTE
REF 237-NM0100

Serpiente completa formada por Puff's de foam blanditos, cómodos y ergonómicos. Incluye: 237-NM0010 Puff's Cubo, 237-NM0020 Puff's Círculo y 237-NM0001 Puff Cabeza de serpiente.



PUF CABEZA DE SERPIENTE
REF 237-NM0001

Combina con los Puff Cubo, Óvalo y Círculo, para crear una divertida combinación de asientos de foam que decoren el aula. 35x35x35 cm.



BLOQUE ESPUMA CURVADO EN GRIS
REF 237-NS2181

Bloque de foam curvado. Color gris claro. Se vende por unidad. Tamaño: 65,5 x 30 x 45 cm.



4 BLOQUES ESPUMA CURVADOS VERDE
REF 237-NS2179

4 bloques de Foam curvados en distintas tonalidades de verde. Tamaño: 100 x 30 x 45 cm. Longitud total del conjunto: 300 cm.



4 BLOQUES DE FOAM CURVADOS SUNNY
REF 237-NS2180

4 bloques de Foam curvados en distintas tonalidades que van del amarillo al naranja. Tamaño: 132 x 30 x 45 cm. Longitud total del conjunto: 528 cm.

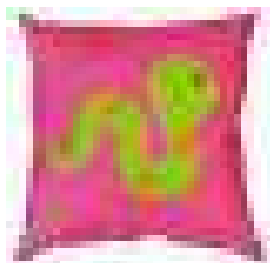

COJÍN CUADRADO SERPIENTE
REF 75-314

Medidas: 45x45x10 cm.



COJÍN CUADRADO CONEJO
REF 75-316

Medidas: 45x45x10 cm.

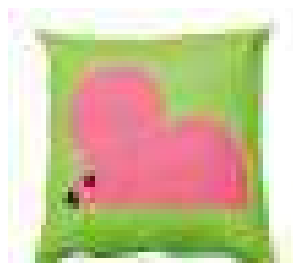

COJÍN CUADRADO RATÓN
REF 75-308

Medidas: 45x45x10 cm.



COJÍN CUADRADO FRESA
REF 75-307

Medidas: 45x45x10 cm.

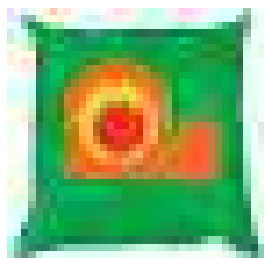

COJÍN CUADRADO CARACOL
REF 75-313

Medidas: 45x45x10 cm.

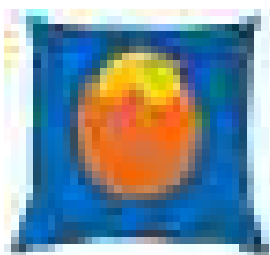

COJÍN CUADRADO POLLITO
REF 75-312

Medidas: 45x45x10 cm.



COJÍN CUADRADO TORTUGA
REF 75-315

Medidas: 45x45x10 cm.

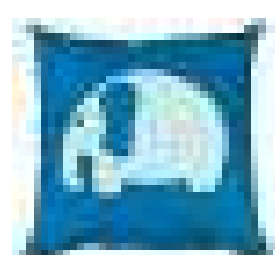

COJÍN CUADRADO ELEFANTE
REF 75-323

Medidas: 45x45x10 cm.



PUFF PERA PINGÜINO
REF 75-385

Medidas: 50x80cm

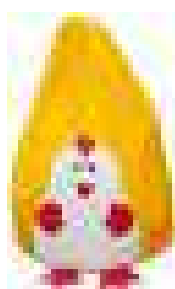

PUFF PERA POLLITO
REF 75-386

Medidas: 50x80cm



PUFF PERA MONO
REF 75-387

Medidas: 50x80cm

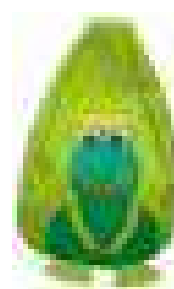

PUFF PERA RANA
REF 75-388

Medidas: 50x80cm

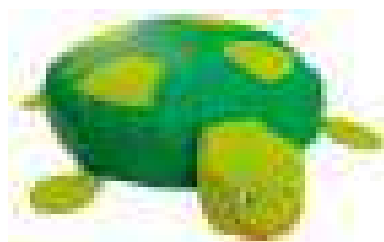

COJÍN GIGANTE TORTUGA
REF 75-365

Cojín gigante de Foam con forma de tortuga. Tamaño: 140x100x20cm. Tejidos lavables con agua y jabón.



COJÍN GIGANTE MARIQUITA
REF 75-373

Cojín gigante de foam con forma de tortuga. Diámetro 120 cm. Altura 20 cm. Tejidos lavables con agua y jabón.



COJÍN GIGANTE ABEJA
REF 75-374

Cojín gigante de foam con forma de abeja. Diámetro 120 cm. Altura 20 cm. Tejidos lavables con agua y jabón.



COJÍN PLEGABLE
REF 17-050

Medidas: 100 x 33 x 3 cm.



MURO SEPARADOR CON VENTOSA
REF 17-385

Medidas: 200x30x40 cm.



PARQUE BEBÉS CON SEMI CILINDROS
REF 75-1855

Parque de bebés fabricado en Foam. Formado por un Tapiz y 4 semi-cilindros de foam que acotan el parque. Tamaño del tapiz: 120x120x3 cm. Tamaño de los cilindros: 120x30x15 cm. Pensados para guardería.



PARQUE DE FOAM GATO
REF 75-3099

Ideal para guardería. Medidas: 110x20cm.

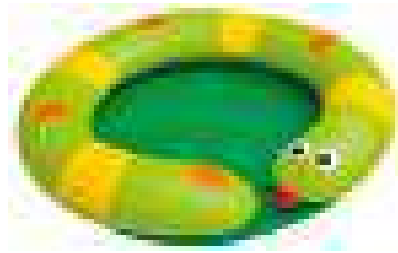

PARQUE DE FOAM SERPIENTE
REF 75-3098

Ideal para guardería. Medidas: 110x20cm.



BANCO
REF 17-376

Medidas: 200 x 25 x 25 cm.



TAPIZ MAR 200X200X3 CM.
SIN BORDE REF 75-248
CON BORDE REF 75-247

Tapiz de 200x200x3 cm. Disponible SIN/CON borde (Tamaño del borde: 180x20 cm).



TAPIZ CAMPO 200X200X3 CM.
SIN BORDE REF 75-246
CON BORDE REF 75-249

Tapiz de 200x200x3 cm. Disponible SIN/CON borde (Tamaño del borde: 180x20 cm).



RINCÓN GRANJA
REF 75-3082

Tamaño: 200x200x120 cm. Producto eco-friendly y que utiliza colores no tóxicos. Tratamientos ignífugos clasificados en categoría M2. Tejidos lavables con agua y jabón.



TAPIZ SOL 150X150X3 CM
REF 75-102

Tapiz de dos colores con ilustración de un sol amaneciendo. Tamaño: 150x150x3 cm.



TAPIZ BALLENA 150X150X3 CM
REF 75-100

Tapiz de dos colores con ilustración de una ballena. Tamaño: 150x150x3 cm.

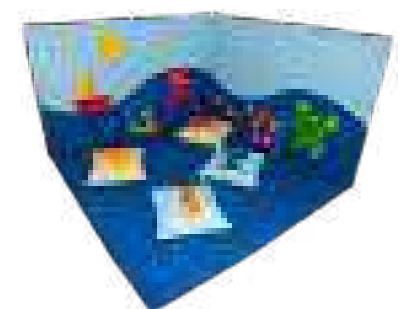

RINCÓN MAR
REF 75-3084

Tamaño: 200x200x120 cm. Producto eco-friendly y que utiliza colores no tóxicos. Tratamientos ignífugos clasificados en categoría M2. Tejidos lavables con agua y jabón.

TAPICES



TAPIZ DE TRÁFICO CAMPO
REF 235-523163

Dimensiones: 200x120 cm.



TAPIZ DE TRÁFICO CIUDAD
REF 235-523152

De plástico. Dimensiones: 200x120 cm.



TAPIZ DE REUNIÓN DECORATIVO
REF 77-380080

Alfombra muy suave. Fácil limpieza con una esponja y agua jabonosa. Parte inferior antideslizante. 100 % poliéster de terciopelo. L/a: 130 x 190 cm. Gr.: 8,1 mm; peso: 1,430 kg. Los motivos de 2 alfombras unidas se yuxtaponen para formar un círculo.



TAPIZ TRAFICO
REF 77-333185

Una gran alfombra de juego para hasta 6 niños. Se pueden combinar varias alfombras. Se enrolla fácilmente para facilitar su almacenamiento. No se incluyen accesorios. Fabricado en caucho antideslizante recubierto de moqueta de bucle 100% poliamida. Medidas: 150 x 100 cm. Peso: 650 g.



TAPIZ DE REUNIÓN
REF 77-380056

Dimensiones: 200x200 cm. De poliamida. Limpieza con una esponja con agua jabonosa.



TAPIZ 937
REF 267-11787

Alfombra de colores para crear un rincón de lectura, asambleas o esperar a sus padres al final del día. Tamaño de la alfombra: 200x200 cm.



ALFOMBRA COLORES
REF 267-13081

Alfombra de colores para crear un rincón de lectura, escuchar una historia, escuchar las instrucciones del día o esperar a sus padres al final del día. Tamaño de la alfombra: 200x200 cm.



TAPIZ LETRAS Y NÚMEROS
REF 267-13082

Esta alfombra gigante tiene una función de aprendizaje. El niño puede aprender fácilmente gracias a la alfombra, tanto las mayúsculas como los números. Tamaño de la alfombra: 200x200 cm.



DOTS MATS
REF 267-13037

Set de alfombras redondas de 6 colores. Se pueden usar para crear una atmósfera adecuada para el tiempo de cuentos o para jugar tranquilamente en un rincón del salón de clases. Diámetro 50 cm.



ALFOMBRA GIGANTE ANGULAR
REF 267-13057

Alfombra gigante con forma angular. Perfecta para decorar el aula o crear un rincón de lectura. Tamaño: 200x200 cm.



TAPIZ CÍRCULO FORMAS GEOMÉTRICAS
REF 267-13052

Alfombra de reunión con diseño de formas geométricas básicas. Tamaño de la alfombra: 200 cm de diámetro.



TAPIZ COLORES
REF 267-13018

Alfombra educativa y de reunión. La alfombra se puede utilizar tanto para el aprendizaje de las mayúsculas como para las asambleas en grupo gracias al gran tamaño de la alfombra. Tamaño de la alfombra: 200x300 cm.



ALFOMBRA DE CLASIFICACIÓN
REF 267-12115

Alfombra de clasificación (+36 formas y 2 matrices). El propósito de esta alfombra educativa es clasificar formas y colores y colocarlos en el lugar indicado en la alfombra. Tamaño de la alfombra: 100x200 cm.

PARQUES Y SEPARADORES



VALLA DE PLÁSTICO
REF 20-438003

Valla de guardería de fácil y rápido plegado. Se guarda fácilmente aprovechando al máximo el espacio. Fabricada en un material ligero y resistente. Incluye los anclajes. Set de 4 unidades. Dimensiones: 106x67x5 cm. Preparada para usarse como piscina de bolas (pelotas mínimo de 75mm)



PANTALLA SEPARADORA GIRASOLES
REF 237-NS0903

Pantalla separadora de espacios. Ideal para crear un espacio de juegos dentro de tu centro. Tamaño: 90 x 77 cm.



PANTALLA SEPARADORA TULIPÁN
REF 237-NS0905

Pantalla separadora de espacios. Ideal para crear un espacio de juegos dentro de tu centro. Tamaño: 90 x 77 cm.



SET DE 7 BIOMBOS BAJOS
REF 237-NS9500

Set de 7 biombos bajos 90 x 70 cm (colores diferentes y surtidos). Incluye Conectores: 2 sets de conectores 90° y 2 sets de conectores 120°. Cada set tiene 2 piezas.



BIOMBO SEPARADOR GLOBOS
REF 237-NS1952

Una pantalla con 5 imágenes de globos. Cada globo tiene un agujero con el cual jugar lanzando a través de ellos pelotas y practicar la puntería. Tamaño del biombo: 90 x 167 cm.



BIOMBO SEPARADOR NUBES
REF 237-NS1953

Una pantalla con 3 imágenes de nubes. Cada globo tiene un agujero con bolsillo para jugar con ellos y practicar la puntería. Tamaño del biombo: 90 x 167 cm.



BIOMBO SEPARADOR ORUGA
REF 237-NS1951

Un biombo separador con diseño de oruga. Bolsillos de varios tamaños para almacenamiento con dos tipos de cierres y cremallera. Tamaño del biombo: 90 x 167 cm.



BIOMBO SEPARADOR VELEROS
REF 237-NS1954

Una pantalla con 5 barcos veleros, cada uno cuenta con bolsillos que varían en tamaño, color y número de botones. Tamaño del biombo: 90 x 167 cm.



PANTALLA SEPARADORA DE COLOR

- REF 237-NS0091 NARANJA
- REF 237-NS0092 AZUL
- REF 237-NS0093 VERDE
- REF 237-NS0094 AMARILLO

Pantalla separadora de un color, a elegir: Azul, verde, amarillo y naranja. Ideal para separar espacios en el aula o crear espacios para juego delimitados. Tamaño: 83 x 68,5 cm.



UNIÓN PARA PANTALLAS

- REF 237-NS0956 RECTO
- REF 237-NS0957 60 GRADOS
- REF 237-NS0958 90 GRADOS

Set de piezas para unión en línea de pantallas para separar el aula. Cada set incluye 2 unidades. Tipos de piezas de unión: – Unión Pantallas Recto. – Unión Pantallas angulo 90 grados. – Unión Pantallas angulo 60 grados



CASA NATHAN

Un concepto original y divertido de fachadas modulares que se pueden combinar entre sí para crear numerosos espacios de juego. Las fachadas se fijan entre sí, en ángulo recto o en línea, mediante piezas de fijación de madera incluidas. Las piezas de fijación también se pueden utilizar para fijar un panel a un muro. Fabricadas en madera contrachapada gruesa (15 mm) con decoraciones serigrafiadas en una superficie resistente a los golpes. Las fachadas son estables cuando se montan en ángulo. Vienen con manual de montaje.



FACHADA CON VENTANAS
REF 77-372051

Tamaño: 100x21,5x88 cm. Asiento altura: 20 cm.



FACHADA MOSTRADOR
REF 77-372050

Tamaño: 100x20x120 cm. Altura mostrador: 48 cm.



FACHADA FLORIDA
REF 77-372053

Tamaño: 100x26,5x120 cm.



FACHADA DE ENTRADA
REF 77-372054

Tamaño: 100x23x120 cm. Paso: 45 cm.



FACHADA GARAJE
REF 77-372052

Tamaño: 100x30x75 cm. Paso 35 cm.



ARBUSTO ALTO DE ANGULO FIJO
REF 77-372528

Ángulo recto, lacado en verde claro. Tamaño: 34x34x60 cm.



ARBUSTO BAJO
REF 77-372531

Montante lacado en verde oscuro. Tamaño: 57x43 cm.

MOBILIARIO MINTY



ARMARIO ALTO CON 2 PUERTAS MINTY
REF 237-NS3206

Tamaño del cuerpo del armario: 100 x 40 x 140 cm. Altura total: 194 cm. Cuerpo: abedul – tablero laminado. Frontales: MDF. Incluye una balda interior.



ARMARIO ALTO CON 1 PUERTA MINTY
REF 237-NS3205

Tamaño del cuerpo del armario: 50 x 40 x 140 cm. (L/A/AI). Altura total: 165 cm. Cuerpo: abedul – tablero laminado. Frontales: MDF. Incluye una balda interior.



ARMARIO CON 2 PUERTAS MINTY
REF 237-NS3202

Armario bajo con 2 puertas. Tamaño: 100 x 40 x 76 cm. (L/A/AI). Incluye una balda interior.



ARMARIO CON 1 PUERTA MINTY
REF 237-NS3201

Armario bajo con 1 puerta. Tamaño: 50 x 40 x 76 cm. (L/A/AI). Incluye una balda interior.



ESCRITORIO CON 1 PUERTA MINTY
REF 237-NS3209

Escritorio infantil. Medidas: 120 x 50 x 76 cm. El interior de la puerta está dividido en dos por una balda.



ARMARIO PARA ALMACENAR CAMITAS APILABLES MINTY
REF 237-NS3208

Armario para camitas apilables. Medidas: 141 x 60 x 200 cm. 16 espacios en el interior para guardar la ropa de cama. Cuerpo: abedul – tablero laminado. Frontales: MDF.



CAMBIADOR MINTY
REF 237-NS3207

Cambiador para bebés. Tamaño: 67 x 75 x 100 cm. Dentro de los cajones incluye una balda. La zona cambiador incluye cambiador de foam recubierto con PVC completo. Cuerpo: abedul – tablero laminado. Frontales: MDF.



ARMARIO CON 9 PUERTAS MINTY
REF 237-NS3224

Armario con 9 espacios cerrados con puerta de color: Combinación verde y blanco. Tamaño de los espacios: 6 espacios superiores tamaño 30x37x31 cm. 3 espacios inferiores tamaño 30x37x26 cm. Cuerpo: abedul – tablero laminado. Frontales: MDF.



BAULES ORUGA MINTY
REF 237-NS3213

Set de 3 baules. Fabricados en Foam cubiertos de PVC. Al quitar la tapa se convierten en un baúl contenedor con el interior de tablero laminado. Dispone de ruedas pequeñas para moverlo por el aula. Tamaño de cada baúl: 36 x 30 x 30 cm.



ARMARIO PARA BAÚLES O PUFFS MINTY
REF 237-NS3200

Armario para baúles (Ref. NS3212) y/o puffs (Ref. NS3214). Tamaño: 100 x 40 x 76 cm. Material: abedul – tablero laminado.



BAÚL RANA
REF 237-NS3211 1 UNIDAD
REF 237-NS3212 2 UNIDADES

Tamaño del baúl: 50 x 40 x 45 cm. Cuerpo: abedul – tablero laminado. Frontales: MDF. Disponible en 2 formatos: 1 unidad y Pack de 2 unidades.



SET DE PUFFS MINTY
REF 237-NS3214

4 puffs. de 40 x 40 x 23 cm. Encajan perfectamente en el armario para baules y puffs REF. 237-NS3200. No incluido.



ESCONDITE CASA DE JUEGOS MINTY
REF 237-NS3210

Mueble para esconderse y jugar. Tamaño: 82 x 60 x 126 cm. Cuerpo: tablero laminado. Interior de Foam cubierto con PVC.



ESTANTERÍA ALTA DOBLE MINTY
REF 237-NS3221

Medidas: 100x40x140 cm. Cuerpo: abedul, tablero laminado.



ESTANTERÍA ALTA SENCILLA MINTY
REF 237-NS3220

Medidas: 50x40x140 cm. Cuerpo: abedul, tablero laminado.



ESTANTERÍA BAJA DOBLE MINTY
REF 237-NS3222

Medidas: 50x40x76 cm. Cuerpo: abedul – tablero laminado.



ESTANTERÍA BAJA MINTY
REF 237-NS3223

Medidas: 100x40x76 cm. Cuerpo: abedul – tablero laminado.



RINCONERO MINTY
REF 237-NS3204

Tamaño: 80 x 80 x 76 cm. Fabricado en tablero laminado de abedul.



RINCONERO INTERIOR MINTY
REF 237-NS3203

Medidas: 40x40x76 cm. Cuerpo: abedul – tablero laminado.

MOBILIARIO DEL AULA

OPCIONES DE COLORES EN ESTANTES



PERCHEROS CASILLEROS AULAS

8 CASILLAS Y 8 PERCHAS GIRATORIAS
80X28X22 CM REF 40-600640

10 CASILLAS Y 10 PERCHAS GIRATORIAS
100X28X22 CM REF 40-600641

14 CASILLAS Y 14 PERCHAS GIRATORIAS
140X28X22 CM REF 40-600642

Doble fila de perchas giratorias en polipropileno con aristas redondeadas y sistema triple colgador.



MUEBLES PERCHERO CON SEPARADORES

3 ESPACIOS 61X22X28 CM REF 40-600618
4 ESPACIOS 80X22X28 CM REF 40-600619
6 ESPACIOS 120X28X30 CM REF 40-600620

Perchas giratorias en polipropileno con aristas redondeadas y sistema triple colgador.



PERCHERO

8 PERCHAS REF 40-600646-8
4 PERCHAS REF 40-600646-4

Fabricado en melamina de haya, con tableros de 19 mm de espesor y con cantos en PVC de 2 mm. Acabado por las dos caras. Dispone de 8 perchas de colores fabricadas en polipropileno con aristas redondeadas y sistema doble colgador.



MUEBLES PERCHERO 4 CASILLAS

80X28X22 CM REF 40-600604
80X28X30 CM REF 40-600605
120X28X30 CM REF 40-600606

Perchas giratorias en polipropileno con aristas redondeadas y sistema triple colgador.



MUEBLE PERCHERO ABIERTO REF 40-600617

90x40x147 cm. Con barra central con sistema anticaída. Disponible con ruedas.

MOBILIARIO SUMINISTRADO MONTADO

OPCIONES DE COLORES EN PUERTAS



**MUEBLE ZAPATERO
REF 40-600603**

30 casillas.
Medidas: 120x28x87 cm



**MUEBLES TAQUILLA DOBLES
4 NIÑOS 2 PUERTAS REF 40-600601
6 NIÑOS 3 PUERTAS REF 40-600602**

Conjuntos de taquillas dobles compartidas con una balda y dos perchas por taquilla. Puertas con metacrilato para colocar las fotografías de los niños. Perchas fabricadas en polipropileno con sistema de doble colgador. Medidas: 70x40x101 cm.



**MUEBLES TAQUILLA INDIVIDUALES 147 CM ALT.
2 NIÑOS REF 40-600615
3 NIÑOS REF 40-600616**

Conjuntos de taquillas individuales con una balda y percha. Perchas fabricadas en polipropileno con sistema de doble colgador. Con cerradura. Medidas: 61x40x147 cm.



**MUEBLES TAQUILLA INDIVIDUALES 125 CM ALT.
2 NIÑOS REF 40-600613
3 NIÑOS REF 40-600614**

Conjuntos de taquillas individuales con una balda y percha. Perchas fabricadas en polipropileno con sistema de doble colgador. Con cerradura. Medidas: 61x40x125 cm.



**MUEBLES TAQUILLA INDIVIDUALES
PROFESORADO**

Conjuntos de taquillas individuales con una balda y barra para colgar. Con cerradura. Medidas: 30x50x195 cm.

**MODULO 1 PUERTA REF 40-600628
MODULO 2 PUERTAS REF 40-600629
MODULO 3 PUERTAS REF 40-600630
MODULO 4 PUERTAS REF 40-600631**



**MUEBLE PERCHERO
ABIERTO CON PUERTAS
REF 40-600636**

105x40x180 cm. Con barra central con sistema anticaída.

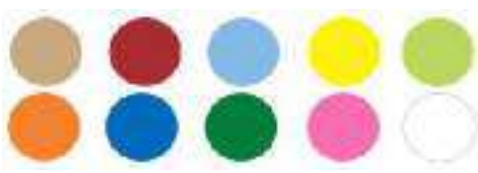

GAMA DE COLORES



SISTEMA ANTIATRAPAMIENTO DE DEDOS EN SU CIERRE

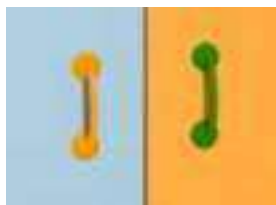

TIRADORES EN VERDE O AMARILLO

CARACTERÍSTICAS TÉCNICAS

Armarios fabricados en melamina de 19 mm, color haya, cantos de PVC de 2 mm de grosor, acabado por las dos caras. Bordes redondeados para prevenir golpes con cantos vivos. Pies niveladores de PVC de 4 cm, para evitar la humedad y adaptarse a los desniveles. Estos pies pueden ser retirados del mueble para poder superponer diferentes armarios. Las puertas de los armarios con sistema antiatrapamiento de dedos en su cierre. Estantes con herrajes de seguridad que evitan la manipulación por parte de los niños. Puertas en melamina de colores de 16 mm con bisagras de gran calidad y múltiples regulaciones. Cubetas fabricadas en polipropileno de gran resistencia y son extraíbles mediante guías.



DETALLE PATAS ARMARIOS

Regulables en altura de 4 a 8 cm



DETALLE SISTEMA DE FIJACIÓN DE LOS ESTANTES

Máxima estabilidad y seguridad

MOBILIARIO SUMINISTRADO MONTADO

ARMARIOS SUPERBAJOS (ALTO 44 CM; ANCHO 36 / 90 CM; PROFUNDO 40 CM)



REF 40-600108



REF 40-600109



REF 40-600110



REF 40-600102



REF 40-600101



REF 40-600104



REF 40-600105



REF 40-600106



REF 40-600103

ARMARIOS BAJOS (ALTO 76,50 CM; ANCHO 36 / 90 CM; PROFUNDO 40 CM)



REF 40-600215



REF 40-600203



REF 40-600201



REF 40-600202



REF 40-600217



REF 40-600218



REF 40-600204



REF 40-600205



REF 40-600216



REF 40-600206



REF 40-600207



REF 40-600208

ARMARIOS INTERMEDIOS (ALTO 112 CM; ANCHO 90 CM; PROFUNDO 40 CM)



REF 40-600806



REF 40-600809



REF 40-600801



REF 40-600802



REF 40-600803



REF 40-600804



REF 40-600805



REF 40-600807



REF 40-600808



REF 40-600810



REF 40-600811



REF 40-600812



REF 40-600813



REF 40-600814



ARMARIOS MEDIOS (ALTO 147 CM; ANCHO 90 CM; PROFUNDO 40 CM)



REF 40-600301



REF 40-600302



REF 40-600303



REF 40-600304



REF 40-600305



REF 40-600306



REF 40-600307



REF 40-600308



REF 40-600309



REF 40-600310



REF 40-600311



REF 40-600312

ARMARIOS ALTOS (ALTO 180 CM; ANCHO 80 CM; PROFUNDO 40 CM)



REF 40-600401



REF 40-600402



REF 40-600403



REF 40-600407



REF 40-600404



REF 40-600405



REF 40-600406



GAMA DE COLORES



SISTEMA ANTIATRAPAMIENTO DE DEDOS EN SU CIERRE

GAVETAS INCLUIDAS EN EL PRECIO

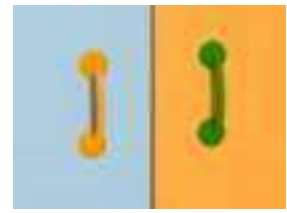

TIRADORES EN VERDE O AMARILLO

ARMARIOS GAVETEROS SUPERBAJOS (ALTO 44 CM; ANCHO 90 / 105 CM; PROFUNDO 40 CM)



REF 40-600112



REF 40-600111

ARMARIOS GAVETEROS BAJOS (ALTO 76,50 CM; ANCHO 36 / 70 / 90 / 105 CM; PROFUNDO 40 CM)



REF 40-600210



REF 40-600211



REF 40-600212



REF 40-600213



REF 40-600214



REF 40-600209

ARMARIOS INTERMEDIOS (ALTO 112 CM; ANCHO 70 / 90 / 105 CM; PROFUNDO 40 CM)



REF 40-600818



REF 40-600820



REF 40-600815



REF 40-600816



REF 40-600817



REF 40-600819

ARMARIOS MEDIOS (ALTO 147 CM; ANCHO 90 CM; PROFUNDO 40 CM)



REF 40-600313



REF 40-600314



REF 40-600316



REF 40-600315



REF 40-600317



REF 40-600318



GAVETERO 30 CAJONES COLORES
REF 77-372472



GAVETERO 30 CAJONES TRANSPARENTES
REF 77-372436

100x41,5x106 cm. Equipado con 30 cajones planos: 10 rojos, 10 verdes, 10 azules o todos transparentes según el modelo. Contiene 30 pares de carriles de PVC blancos montados previamente. De melamina color haya. Se suministra desmontado.



GAVETERO 20 CAJONES COLORES
REF 77-372474



GAVETERO 20 CAJONES TRANSPARENTES
REF 77-372438

100x41,5x106 cm. Equipado con 10 cajones planos y 10 cajones hondos: 6 rojos, 6 verdes, 8 azules o todos transparentes según el modelo. Contiene 30 pares de carriles de PVC blancos montados previamente. De melamina color haya. Se suministra desmontado.



GAVETERO 15 CAJONES COLORES
REF 77-372473



GAVETERO 15 CAJONES TRANSPARENTES
REF 77-372437

100x41,5x106 cm. Equipado con 15 cajones hondos: 5 rojos, 5 verdes, 5 azules o todos transparentes según el modelo. Contiene 30 pares de carriles de PVC blancos montados previamente. De melamina color haya. Se suministra desmontado.



GAVETERO 12 CAJONES TRANSPARENTES
REF 77-372534

100x41,5x77 cm. Equipado con 9 cajones hondos y 3 cajones planos todos transparentes. Contiene 21 pares de carriles de PVC blancos montados previamente. De melamina color haya. Se suministra desmontado.



TORRE CAJONES COLORES
REF 77-372479

TORRE CAJONES TRANSPARENTES
REF 77-372439

35x41,5x106 cm. Equipado con 9 cajones: 8 planos y 1 hondo. 3 cajones planos rojos, 3 planos verdes, 2 planos y 1 hondo azules o todos transparentes según el modelo. Contiene 10 pares de carriles de PVC blancos montados previamente. Con ruedas. De melamina color haya. Se suministra desmontado.



BANDEJA PARA JUEGOS Y MANUALIDADES
REF 349-PT600

Bandeja con bordes para juegos y manualidades con la que crear un espacio seguro perfecto para jugar con arena, pintura, crear minimundos, dibujar sobre ella o hacer manualidades. Se adapta a cualquier mesa gracias a su forma, y es muy fácil de limpiar. Medidas: 60 x 60 cm. Altura bordes: 4 cm. Material: Plástico PET. Recomendado a partir de 3 años.



BANDEJAS DE CARTON
LOTE DE 12
REF 77-363033

12 bandejas en 4 colores surtidos. Se pueden guardar en los muebles y compartimentos. Se entregan plegadas. Tamaño: 35x25x8 cm.



CAJONES PLANOS TRANSPARENTES
LOTE DE 3
REF 77-363067

Resistentes, lavables, apilables con o sin tapa... Suelos o incorporados en los gaveteros Nathan. Dimensiones: 31x37,5x7,5 cm.



CAJONES PLANOS COLORES
LOTE DE 3
REF 77-363058

Resistentes, lavables, apilables con o sin tapa... Suelos o incorporados en los gaveteros Nathan. Colores: 1 rojo, 1 verde, 1 azul. Dimensiones: 31x37,5x7,5 cm.



CAJONES HONDOS TRANSPARENTES
LOTE DE 3
REF 77-363068

Resistentes, lavables, apilables con o sin tapa... Suelos o incorporados en los gaveteros Nathan. Dimensiones: 31x37,5x15 cm



CAJONES HONDOS COLORES
LOTE DE 3
REF 77-363059

Resistentes, lavables, apilables con o sin tapa... Suelos o incorporados en los gaveteros Nathan. Colores: 1 rojo, 1 verde, 1 azul. Dimensiones: 31x37,5x15 cm



BANDEJAS DE ACTIVIDADES
LOTE DE 4 REF 77-363108

4 bandejas grandes de colores surtidos para organizar todo tipo de actividades autónomas y facilitar su puesta en práctica. El portaetiquetas permite localizar rápidamente la actividad que puede realizarse directamente en la bandeja gracias al reborde para trabar las fichas. Material: Plástico mate en colores verde, amarillo, rojo y azul. Dimensiones: 37,3 x 30,6 x 3cm.



TAPAS PARA CAJONES TRANSPARENTES
LOTE DE 3
REF 77-363069

Se adaptan a los cajones planos y hondos.



TAPAS PARA CAJONES COLORES
LOTE DE 3
REF 77-363060

Se adaptan a los cajones planos y hondos.



ALMACENADOR CLASIFICADOR COLGANTE
REF 77-363099

Clasificador de pared tiene 32 ventanas transparentes y 4 bolsillos de tela con ventana de identificación para organizar las actividades de clasificación y facilitar la organización del aula. Se fija a la pared o a la parte posterior de una unidad MobiNathan utilizando el dispositivo de suspensión que se vende por separado. 3 ojales para colgar. Tamaño: 100 x 65 cm.



ALMACENADOR COLGANTE
REF 77-363100

12 departamentos de tela y malla para ver mejor el contenido (cuadernos, zapatillas, peluches o marionetas...). Recuadros de identificación para facilitar la organización. Para fijar en la pared o en la parte trasera de un mueble MobiNathan mediante un colgador que se vende por separado. 3 ojales para colgar. L/A: 100 x 65 cm; L/a/A almacenador: 15 x 24 x 4 cm; L/a recuadro de plástico: 6 x 6 cm.



EXPOSITOR ANEXO BIBLIOTECA
REF 77-372445

Expositor anexo para fijar en pared o en la parte trasera de un mueble MobiNathan. Formado por expositor de alambre en 4 niveles y 1 estante de madera. En melamina color abedul. Tamaño: 100x65x106 cm.



RUEDAS MOBINATHAN
REF 77-372578

Se adapta fácilmente a todos los muebles de la colección Nathan. Ruedas robustas y silenciosas. 2 de ellas con freno. Capacidad de carga de hasta 80 kgs. Travesaños de madera maciza preperforados.



MESA DE JUEGO CON RUEDAS
REF 77-372369

Ideal para montar diferentes mundos (granja, garaje, castillo, casa,...) y garantizar un juego cómodo. Los estantes de almacenamiento son ajustables en ambos lados y pueden acomodar contenedores de plástico. Estructura de melamina de 18 mm de color abedul con cantos redondeados de PVC. Bordes para evitar que los juguetes se caigan. Medidas: 86 x 86 x 49 cm. Incluye 4 ruedas giratorias ABS autobloqueantes.



ALTILLO COMPARTIMENTADO
REF 77-372152

Se fija fácilmente en la parte superior de los muebles MobiNathan. Sus 8 compartimentos ajustables permiten distribuir y organizar el material: botes de lápices, rotuladores, botes de pintura, cajitas... Melaminado de color gris, 18 mm de grosor. L/a/A: 100 x 41 x 10 cm.



MESA DE ACTIVIDADES PARA LOS PEQUEÑOS
REF 77-372477

Formas suaves y cajones de colores. Con 4 huecos para recipientes porta-objetos en los costados (no suministrados). Con ruedas, 2 de ellas con freno. Se entrega con 4 cajones, 2 planos y 2 hondos y 2 bandejas de madera. Dimensiones: 107x57x48 cm.



PANEL MURAL DE PINTURA
REF 77-372418

Panel de pintura melaminado, inclinado, con una estructura metálica lacada roja que se fija con facilidad en la pared con clavos y tornillos (incluidos). El panel tiene en su base unos recipientes de plástico alargados para colocar tarros y pinceles. En su parte inferior tiene una repisa de madera para guardar los botes de pintura. Pueden trabajar 3 niños al mismo tiempo. Se suministra con 8 pinzas de sujeción. Dimensiones: 187x75 cm.



CABALLETE DOBLE
REF 77-373138

Caballote plegable para dos niños. La estructura de haya y los paneles de Isorel fáciles de limpiar. Altura del caballote: 120 cm. Dimensiones del panel: 65x60 cm. Incluye dos cajones desmontables muy resistentes.



CABALLETE COMPACTO
REF 77-372431

Mantiene la estabilidad sin necesidad de fijarlo a la pared. Se puede utilizar para tabicar zonas de actividad. Caballote con doble función que se compone de paneles inclinados con los que pueden jugar 3 niños realizando actividades de pintura y de un espacio para guardar cosas, equipado con 3 estantes y guías correderas para poner cajoneras de plástico (no suministradas). El mueble se entrega con 3 cubetas de plástico rojo móviles para meter botes y pinceles y 8 pinzas para sujetar el papel. Dimensiones: 200x32x122 cm.



MUEBLE PARA PINTAR
REF 77-372902

6 cajones con 2 profundidades diferentes para los pinceles, tarros y botes; 2 rejillas laterales para colgar los trapos o los delantales. Con ruedas. Dimensiones: 68,5x40x70 cm.



EXPOSITOR VERTICAL
REF 77-372807

Dimensiones: 43x85 cm

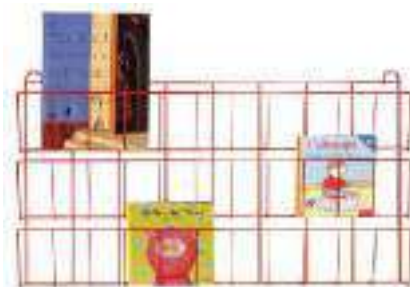

EXPOSITOR HORIZONTAL
REF 77-372776

Dimensiones: 80x43 cm



SECADIBUJOS
REF 77-372737

Para secar simultáneamente 15 dibujos. Para fijar a la pared (tornillos suministrados). Dimensiones: 50x45x112 cm (abierto); 50x7x112 cm (plegado).



TORRE ALTA CON 12 BANDEJAS
REF 77-372291 ABEDUL
REF 77-372290 HAYA

En melamina de haya o abedul. Tamaño: 35 x 41,4 x 106 cm. Viene con 12 bandejas blancas extraíbles (37,6 x 31 x 31 cm.). Se entrega desmontado. Incluye Instrucciones.



MUEBLE ACTIVIDADES 18 BANDEJAS
REF 77-372261 ABEDUL
REF 77-372260 HAYA

En melamina de haya o abedul. Tamaño: 100 x 41,5 x 59 cm. Viene con 18 bandejas blancas extraíbles (37,6 x 31 x 31 cm.). Se entrega desmontado. Incluye Instrucciones.



MUEBLE ACTIVIDADES 24 BANDEJAS
REF 77-372128 ABEDUL
REF 77-372129 HAYA

En melamina de haya o abedul. Tamaño: 100 x 41,5 x 77 cm. Viene con 24 bandejas blancas extraíbles (37,6 x 31 x 31 cm.). Se entrega desmontado. Incluye Instrucciones.



BANDEJAS DE ACTIVIDADES
LOTE DE 3
REF 77-363098

3 grandes bandejas con asa para organizar todo tipo de actividades autónomas y facilitar su realización. El portaetiquetas permite identificar rápidamente la actividad que se puede realizar directamente en la bandeja gracias al borde que sostiene las tarjetas. Tamaño: 37,3x30,6x3 cm.



ALTILO DE PRESENTACIÓN
REF 77-372165 ABEDUL
REF 77-372154 HAYA

Vitrina con 2 estantes que permiten disponer de diferentes tipos de material, cajas, libros o puzzles. En melamina de haya o abedul. Tamaño: 100 x 23 x 47 cm. Se fija sobre un mueble MobiNathan.



MUEBLE EXPOSITOR DE LIBROS
6 COMPARTIMENTOS
REF 77-372163 ABEDUL
REF 77-372164 HAYA

En melamina de haya o abedul. Tamaño: 60 x 40 x 62 cm. Capacidad para ordenar 60 libros.



MUEBLE EXPOSITOR DE LIBROS
9 COMPARTIMENTOS
REF 77-372162 ABEDUL
REF 77-372161 HAYA

En melamina de haya o abedul. Tamaño: 100 x 40 x 62 cm. Capacidad para ordenar 90 libros.



MUEBLE ALTO 2 COMPARTIMENTOS
REF 77-372156 ABEDUL
REF 77-372155 HAYA

Mueble con 2 compartimentos de longitud regulable. Fabricado en melamina de haya/abedul. Tamaño: 70 x 42 x 70 cm.



MUEBLE BAJO CON COMPARTIMENTOS
HAYA REF 77-372458
ABEDUL REF 77-372558

Mueble bajo para almacenar libros, revistas, juguetes. Forma cuadrada con 4 cajas, montada sobre ruedas. Paredes ajustables. Fabricado en Melamina y disponible en color haya y abedul. Tamaño: 60 x 60 x 34 cm. Se entrega desmontado con instrucciones de montaje.



MUEBLE PEQUEÑO CON ESTANTES
HAYA REF 77-372453
ABEDUL REF 77-372548

Mueble con 3 estantes incluyendo 1 ajustable y 1 basculante. Fabricado en Melamina y disponible en color haya y abedul. Tamaño: 90 x 25 x 80 cm. Se entrega desmontado con instrucciones de montaje.



MUEBLE BAJO 2 COMPARTIMENTOS
REF 77-372158 ABEDUL
REF 77-372157 HAYA

Estantería con 2 cajas bajas sobre ruedas para guardar libros. Fabricado en melamina de haya/abedul. Tamaño: 70 x 42 x 70 cm.



EXPOSITOR MODELO MAXI
HAYA REF 77-372454
ABEDUL REF 77-372544

Mueble para biblioteca de 4 niveles con planos inclinados, incluido un revistero de 1 nivel con 3 compartimentos. Esquinas redondeadas. Fabricado en Melamina y disponible en color haya y abedul, combinados con blanco. Tamaño: 123 x 15 x 120 cm. Se entrega desmontado con instrucciones de montaje.



MUEBLE GRANDE CON ESTANTERÍAS
HAYA REF 77-372584
ABEDUL REF 77-372585

Mueble de biblioteca con 6 estantes, 2 de los cuales giran para la presentación del material, 2 fijos y 2 ajustables. Fabricado en Melamina y disponible en color haya y abedul. Tamaño: 100 x 33 x 106 cm. Se entrega desmontado con instrucciones de montaje.



MUEBLE EXPOSITOR DE LIBROS
3 COMPARTIMENTOS
REF 77-372159 ABEDUL
REF 77-372160 HAYA

En melamina de haya o abedul. Tamaño: 40 x 40 x 62 cm. Capacidad para ordenar 30 libros.



MAXI MUEBLE CON ESTANTES
HAYA REF 77-372452
ABEDUL REF 77-372545

Mueble de biblioteca con 3 estantes, incluyendo 1 inclinación y 2 medios estantes ajustables. Fabricado en Melamina y disponible en color haya y abedul. Tamaño: 123 x 33 x 120 cm. Se entrega desmontado con instrucciones de montaje.



ASIENTO FLEXIBLE
REF 77-372928

El asiento flexible permite 2 posiciones de asiento. Fácil de mover. Se puede combinar con la Mesa flexible o la Mesa de asiento flexible para crear múltiples arreglos de clase y permitir a los niños elegir su posición de trabajo o de relajación. Se despliega en un abrir y cerrar de ojos para ofrecer una posición relajada y almacenar fácilmente. Espuma, densidad 25 kg / m³, revestimiento de tejido recubierto. Tamaño: desplegado 84x40x25 cm y plegado 60x40x25 cm.



ASIENTO MOVIL FLEXIBLE
ALTO 35CM REF 77-388456
BAJO 25CM REF 77-388455

2 posiciones: móvil o fija. Misma altura de asiento (25cm o 35cm, según modelo) en las 2 posiciones. Material: Espuma con una densidad de 25 kg/m³, revestimiento de tela impermeable. Dimensiones 77-388456: 57 x 38 x 35 cm. Dimensiones 77-388455: 50 x 28 x 25 cm.



TAPIZ DE REUNIÓN VINILO - NATURALEZA
REF 77-380076

Ideal para usar en reuniones, este tapiz de vinilo 100% y de PVC es un aislante térmico perfecto. Ultraresistente al desgaste así como a los rayos ultravioletas, puede utilizarse tanto en el interior como en el exterior. Su reverso antideslizante permite que se quede fijo en el suelo. Fácil de limpiar. Tamaño: 200x200 cm.



MESA FLEXIBLE 40 CM
REF 77-372927

La mesa flexible es fácil de mover y se puede combinar con otra mesa u otros elementos para crear múltiples arreglos de clase y permitir a los niños elegir su posición de trabajo o de relajación. Apilables para un fácil almacenamiento. Se suministra plano con 1 manual de montaje. En contrachapado de abedul barnizado, espesor 2 cm. Tamaño: 70 x 38 x 40 cm.



MESA ASIENTO FLEXIBLE 23 CM
REF 77-372926

La mesa - asiento flexible es fácil de mover y se puede combinar con la mesa flexible u otros elementos para crear múltiples distribuciones de clase y permitir a los niños elegir su posición de trabajo o de descanso. Se suministra plano con 1 manual de montaje. En contrachapado de abedul barnizado, espesor 2 cm. Tamaño: 66 x 38 x 23 cm.



TRES BANCOS EN UNO
REF 77-372810

Asiento melaminado en color haya. Travesaños y patas de madera maciza. Esquinas redondeadas y cantos de PVC abombados, suaves y muy resistentes. Se suministran desmontados. Dimensiones: 122x32x34,5 (alt) cm.; 109x32x27,5 (alt) cm.; 96x32x20,5 (alt) cm.



BANCO DE INTERIOR
REF 77-372754

Asiento melaminado en color haya. Travesaños y patas de madera maciza. Esquinas redondeadas y cantos de PVC abombados, suaves y muy resistentes. Se suministra desmontado. Dimensiones: 122x32x34,5 (alt) cm.



PLANO DE TRABAJO FLEXIBLE
REF 77-372937

Soporte inclinado para facilitar la escritura sobre la mesa. Su ángulo de 20° ofrece una postura ergonómica. Los niños también pueden utilizarlo como soporte portátil. De contrachapado de abedul barnizado, 1,5 cm de grosor. Espuma con una densidad de 25 kg/m³. Revestimiento de tejido recubierto. Dimensiones: 28x35x10 cm.



RINCÓN REFUGIO FLEXIBLE
REF 77-372934

Estructura de madera y tela que permite crear fácilmente un rincón de distracción. Modulable en varias posiciones. Se guarda plegado en plano. Estructura de madera maciza con un revestimiento de tela recubierta. Dimensiones desplegado: 105x85x110 cm. Dimensiones en forma de tienda: 105x85x95 cm.



MESA FLEXIBLE 58 CM
REF 77-372938

Apilables. De contrachapado de abedul barnizado, 2 cm de grosor. Dimensiones: 70x38x58 cm.



MESA FLEXIBLE 74 CM
REF 77-372939

Apilables. De contrachapado de abedul barnizado, 2 cm de grosor. Dimensiones: 70x38x74 cm.



CABALLETES FLEXIBLE
INDIVIDUAL REF 77-372935
DOBLE REF 77-372936

Caballetes autoportantes que se entregan con cajones de plástico verdes y transparentes y pinzas para sujetar el papel. Se pueden conectar por la parte trasera con otros caballetes similares (indiv-indiv, doble-doble) o lado con lado para encadenar caballetes. Dimensiones individual: 65x33x125 cm. Dimensiones doble: 130x33x125 cm.



MUEBLE DEL PROFESOR
REF 77-372940

Para acompañar al docente en su práctica flexible. Se compone de un plano de trabajo inclinable para ofrecer una postura ergonómica, 2 tiradores y un espacio que permite organizar el material pequeño: 1 espacio con pequeñas baldas, 3 cajones de plástico y un armario que se cierra con llave. Dimensiones: 68x40x100 cm. Plano de trabajo 95 cm.

MOBILIARIO DE BIBLIOTECA



GAMA DE COLORES

**MOBILIARIO
SUMINISTRADO
MONTADO**



**BAUL DE ALMACENAJE
REF 40-602004**

Medidas: 80x40x49 cm. Dispone de ruedas para facilitar su transporte. Sistema de cierre amortiguador



**CARRO LIBRERIA DOBLE FRONTAL
REF 40-600903**

Medidas: 90x50x79 cm. Dispone de ruedas para facilitar su transporte. Expositor accesible por los cuatro lados. Compuesto de seis niveles de almacenamiento.



**CARRO ALTO DE LIBROS
REF 40-602102**

Medidas: 103x60x120 cm. Dispone de ruedas para facilitar su transporte. Expositor accesible por los cuatro lados. Gavetas incluidas en el precio.



**CARRO LIBRERIA
REF 40-600904**

Medidas: 80x40x58 cm. Dispone de ruedas para facilitar su transporte. Compuesto de seis casillas de almacenamiento y balda inferior.



**MUEBLE EXPOSITOR DE LIBROS
REF 40-600902**

Medidas: 90x53x96 cm. Dispone de ruedas para facilitar su transporte. Expositor accesible por los cuatro lados. En uno de los lados dispone de dos puertas pequeñas.



**CARRO ALTO DE ALMACENAJE
REF 40-600906**

Medidas: 80x40x58 cm. Dispone de ruedas para facilitar su transporte.



**TORRE DE LIBROS
REF 40-602101**

Medidas: 71x71x119 cm. Dispone de ruedas para facilitar su transporte. Expositor accesible por los cuatro lados.



**CARRO BAJO DE ALMACENAJE
REF 40-600907**

Medidas: 80x40x27 cm. Dispone de ruedas para facilitar su transporte.



**CARRO LIBRERIA BAJO
REF 40-600905**

Medidas: 80x40x27 cm. Dispone de ruedas para facilitar su transporte. Compuesto de seis casillas de almacenamiento.



**CUBO LIBRERIA
REF 40-602103**

Medidas: 60x60x60 cm. Accesible por su parte superior. Dispone de ruedas para facilitar su transporte.



BANCOS SIMPLES

2 PLAZAS 70X40X54 CM REF 40-602104
4 PLAZAS 138X40X54 CM REF 40-602105

Altura del asiento 26 cm. Costado en colores. Con casillas inferiores para almacenaje.

BANCOS LIBRERIA DOBLES

4 PLAZAS 70X92X54 CM REF 40-602108
8 PLAZAS 138X92X54 CM REF 40-602109

Altura del asiento 26 cm. Costado en colores. Con gavetas a ambos lados para almacenaje.



BALDA CON SOPORTE TRASERO

61X22X22 CM REF 40-600621
80X22X22 CM REF 40-600622
119X22X22 CM REF 40-600623

Sistema robusto de fijación a la pared mediante pasos de taladro y atornillado.



BANCOS DOBLES

4 PLAZAS 70X66X54 CM REF 40-602106
8 PLAZAS 138X66X54 CM REF 40-602107

Altura del asiento 26 cm. Costado en colores. Con casillas inferiores en cada lado para almacenaje.



BALDA CON LATERALES

61X22X22 CM REF 40-600624
80X22X22 CM REF 40-600625
119X22X22 CM REF 40-600626

Laterales en colores. Sistema robusto de fijación a la pared mediante pasos de taladro y atornillado.



ESTANTE MULTIUSOS CON RUEDAS
REF 237-NS1697

Módulo multifuncional pensado para almacenar mapas, rollos de papel... Tamaño: 72 x 65 x 84 cm. Incluye 4 ruedas.



LIBRERO CUADRADO
REF 237-NM9500

Mueble librero bajo. Tamaño: 45 x 45 x 49 cm. Fabricado de madera color abedul, tablero laminado.



BALDA SIMPLE
REF 40-600608

Medidas: 65x25x3 cm. Esquinas redondeadas. Sistema de sujeción doble de "pelicano"



MUEBLE CURVADO ALTO
REF 237-NM7001-0901 NARANJA
REF 237-NM7002-0902 VERDE
REF 237-NM7003-0903 ABEDUL

Mueble circular grande. Accesible por los dos lados. Disponible con baldas y patas en: Naranja, verde y abedul. Medidas: 100 x 52 x 94 cm.



MUEBLE CURVADO BAJO
REF 237-NM7071-0901 NARANJA
REF 237-NM7072-0902 VERDE
REF 237-NM7073-0903 ABEDUL

Mueble circular grande. Accesible por los dos lados. Disponible con baldas y patas en: Naranja, verde y abedul. Medidas: 102 x 52 x 63 cm.



LIBRERIA CON PUFFS SIN CONTENEDORES
REF 237-NS1742



LIBRERIA SIN PUFFS NI CONTENEDORES
REF 237-NS1743



LIBRERÍA COMPLETA CON PUFFS Y CONTENEDORES
REF 237-NS1741

Librería completa, el set está formado por: Mueble contenedor de libros (50 x 92 x 64 cm), 2 contenedores sobre ruedas (44 x 45 x 28 cm) y 2 puffs Naranjas (44 x 45 x 28 cm).



CONTENEDOR PARA LIBROS
REF 237-NS1708 BLANCO
REF 237-NS1706 HAYA
REF 237-NS1707 ABEDUL

Contenedor de libros alto. Tamaño: 74x34x69 cm.



PUFFS PARA CONTENEDOR
REF 237-NS1709

2 Puffs de foam, cuadrados. Tamaño: 35x35x30 cm. Que se pueden almacenar debajo del contenedor para libros.



PUFFS REDONDEADOS
REF 237-NS1745

Set de 2 Puffs de foam naranjas. 30x92x30 cm.



CONTENEDORES SOBRE RUEDAS
REF 237-NS1744

2 contenedores de 44 x 45 x 28 cm. deslizantes en color verde. Material: Tablero laminado.



EXPOSITOR DE LIBROS
REF 237-NS1719 GRIS
REF 237-NS1705 VERDE

Expositor de libros con 5 espacios bastante profundos (Fabricados en tejido de poliéster de alta resistencia). Tejido en gris o verde. Tamaño: 72 cm x 34 cm x 92 cm.



EXPOSITOR DE LIBROS COLOR
REF 237-NM9331 NARANJA
REF 237-NM9332 VERDE

Expositor de libros a una sola cara. Disponible en color naranja o verde. Tamaño: 92 x 45 x 94 cm.



ASIENTO BANCO LIBRERO
NARANJA
REF 237-NM9401-0901
VERDE
REF 237-NM9402-0902

El asiento cuenta con un colchón de foam incluido. Color del colchón y las patas a elegir entre verde y naranja. Tamaño: 92x45x38 cm.



EXPOSITOR DE LIBROS FIJADO A PARED
REF 237-NM9311 NARANJA
REF 237-NM9312 VERDE

Expositor de libros para colgar en la pared. Disponible en verde y naranja. Tamaño: 92 x 17 x 105 cm.



LIBRERO ALTO COLOR
NARANJA
REF 237-NM9201-0901
VERDE
REF 237-NM9202-0902

Disponible con la estantería y patas en naranja o verde. Tamaño: 92 x 45 x 94 cm. Material: Abedul, tablero laminado.



EXPOSITOR DE LIBROS
REF 237-NM9110

CONTENEDOR BAJO PARA EXPOSITOR
REF 237-NM9120

Expositor de libros de doble cara. Tamaño: 92 x 45 x 116 cm. Fabricado en madera color abedul. Contenedor de libros bajo: 86 x 45 x 33 cm.



EXPOSITOR PERA JUNIOR
REF 237-NS1826

Expositor independiente con fácil acceso a los estantes y diseño con forma de pera. Tamaño: 90x45x140 cm. (la altura total incluye la hoja).



EXPOSITOR BÚHO
REF 237-NS0907

Expositor independiente con fácil acceso a los estantes y con un diseño con forma de búho. Tamaño: 116 x 40 x 120 cm.



EXPOSITOR SOL
REF 237-NS0473

Expositor independiente con fácil acceso a los estantes y con un diseño con forma de sol. Tamaño: 180 x 61 x 140 cm.



EXPOSITOR PERA
REF 237-NS0432

Expositor independiente con fácil acceso a los estantes y con un diseño de pera. Tamaño: 105 x 54 x 160 cm. (la altura incluye la hoja).



EXPOSITOR RANA
REF 237-NS0906

Expositor independiente con fácil acceso a los estantes y con un diseño con forma de rana. Tamaño: 108 x 47 x 120 cm.



EXPOSITOR MANZANA
REF 237-NS0433

Expositor independiente con fácil acceso a los estantes y con un diseño con forma de manzana. Tamaño: 116 x 55 x 118 cm.



**EXPOSITOR MANZANO
RINCONERO
REF 237-SK0004**

Expositor independiente con fácil acceso a los estantes y con un diseño de manzano. Tamaño: 65 x 65 x 150 cm.



**EXPOSITOR MANZANO
REF 237-SK0003**

Expositor independiente con fácil acceso a los estantes y con un diseño de manzano. Tamaño: 132 x 65 x 150 cm.



**LIBRERÍA DOBLE CARA DE 3 MÓDULOS
REF 237-NL0493**

Módulo triple de librerías 6 baldas cada módulo accesible por los dos lados, ideal para colocar en el centro de la biblioteca formando pasillos. En total 18 baldas de 31 cm de altura. Medidas totales: 254 x 34 x 189 cm.



**LIBRERÍA DOBLE CARA
MÓDULO INDIVIDUAL
REF 237-NL0491**

Módulo individual de librería accesible por los dos lados, ideal para colocar en el centro de la biblioteca formando pasillos. Incluye 6 baldas. Cada espacio es de 31 cm de altura. Medidas totales: 87 x 34 x 189 cm.



**MÓDULO ADICIONAL
PARA LIBRERÍA DOBLE CARA
REF 237-NL0492**

Módulo para ampliar las librerías de acceso por las dos caras. Sólo tiene un lateral por lo que hace falta un módulo completo para complementarlo. Incluye 6 baldas. Cada espacio es de 31 cm de altura. Medidas totales: 87 x 34 x 189 cm.



**MÓDULO ADICIONAL
PARA LIBRERÍA DE PARED
REF 237-NL0342**

Módulo para ampliar las librerías de pared. Sólo tiene un lateral por lo que hace falta un módulo completo para complementarlo. Incluye 6 baldas. Cada espacio es de 31 cm de altura. Medidas totales: 87 x 34 x 189 cm.



**LIBRERÍA DE PARED DE 3 MÓDULOS
REF 237-NL0343**

Módulo triple de librerías para fijar a la pared de 6 baldas cada módulo. En total 18 baldas de 31 cm de altura. Medidas totales: 254 x 34 x 189 cm.



**LIBRERÍA DE PARED
MÓDULO INDIVIDUAL
REF 237-NL0341**

Módulo individual de librería para fijar a la pared. Incluye 6 baldas. Cada espacio es de 31 cm de altura. Medidas totales: 87 x 34 x 189 cm.

MOBILIARIO DE ARTÍSTICA



GAMA DE COLORES

MOBILIARIO SUMINISTRADO MONTADO



MUEBLES ARCHIVADORES
DE CARTULINAS

HORIZONTAL REF 40-600908
VERTICAL REF 40-600909

Medidas: 70x53x57 cm.



CARRO PLASTICA CARTULINERO
REF 40-602206

Medidas: 71x49x79 cm. Carro de doble cara con 3 huecos verticales para guardar cartulinas y rollos de papel por un lado, 3 estantes en el otro lado y hueco central para almacenar materiales de pintura. Con ruedas para desplazarla con facilidad. Los separadores centrales pueden ser de los colores de la gama existente.



CABALLETES DE PINTURA

4 NIÑOS REF 40-602205
2 NIÑOS REF 40-602204

Medidas: 120x59x98 cm y 60x59x98 cm. Con bandeja horizontal en cada lado. Dispone de pinzas para sujetar el papel y excelente sistema anti-cierre de gran seguridad evitando que los niños puedan pillarse los dedos.



CARRO PLASTICA CARTULINERO Y GAVETERO
REF 40-602207

Medidas: 105x49x79 cm. Carro de doble cara con una columna de cubetas y 3 huecos verticales para guardar cartulinas y rollos de papel por un lado y hueco central para el almacenaje de pintura. Con ruedas para desplazarla con facilidad. Pueden hacerse combinaciones de cubetas. Dos cubetas pequeñas pueden cambiarse por una grande y viceversa. Las baldas pueden ser de los colores de la gama existente.



MESA MULTIACTIVIDADES
REF 40-602201

Medidas: 120x50x50 cm. Encimera superior con dos huecos centrales para acceder a las cubetas de juego y dos tapas para ocultarlas consiguiendo una superficie lisa de trabajo o juegos. Parte baja cubetero de dos columnas y hueco central con baldas, para el almacenaje de materiales. Con ruedas para desplazarla con facilidad. Pueden hacerse combinaciones de cubetas. Dos cubetas pequeñas pueden cambiarse por una grande y viceversa. El sobre de la mesa puede ser cualquiera de la gama de colores.



MUEBLE ARMARIO
Y CARTULINERO
REF 40-602211

Medidas: 90x53x147 cm. Armario con dos estantes en la parte superior y cartulinero de 10 huecos y tres casillas verticales en la parte inferior.



MUEBLE ARMARIO
Y CARTULINERO
REF 40-602210

Medidas: 90x53x147 cm. Armario con dos estantes en la parte inferior y cartulinero de 10 huecos y tres casillas verticales en la parte superior.



MUEBLE CARTULINERO
20 CASILLAS
REF 40-602209

Medidas: 71x53x147 cm. 10 huecos en la parte inferior y 20 casillas estantes en la superior.

ARMARIOS AUDIOVISUALES



MUEBLE TV Y VIDEO BAJO CON PERSIANA
REF 40-600910

Mueble de televisión y video fabricado en melamina de haya con cantos en PVC de 2 mm, persiana plástica deslizante de color gris metalizado, con cerradura. Acabado por las dos caras Ruedas de 8 cm con freno para evitar la humedad y poder desplazarlo fácilmente. Puertas antatrapamiento de dedos en su cierre. Provisto de pasacables en trasera y tiradores plásticos con ranura de ventilación, encastrados en ambos costados, plegables para facilitar su desplazamiento. Dimensiones: 110x65x152 cm



MUEBLE TV Y VIDEO ALTO CON PERSIANA
REF 40-600911

Mueble de televisión y video fabricado en melamina de haya con cantos en PVC de 2 mm, persiana plástica deslizante de color gris metalizado, con cerradura. Acabado por las dos caras Ruedas de 8 cm con freno para evitar la humedad y poder desplazarlo fácilmente. Puertas antatrapamiento de dedos en su cierre. Provisto de pasacables en trasera y tiradores plásticos con ranura de ventilación, encastrados en ambos costados, plegables para facilitar su desplazamiento. Dimensiones: 110x65x185 cm



MOBILIARIO SUMINISTRADO MONTADO



MUEBLE TV Y VIDEO
REF 40-600901

Mueble televisión y video fabricado en melamina de haya y cantos de PVC de 2 mm, acabado por las dos caras. Ruedas de 8 cm con freno, para evitar la humedad y poder desplazarlo fácilmente. Las puertas altas con sistema de extracción posibilitan mayor ángulo de visión al introducirse en el mueble. Su interior está diseñado para albergar los equipos de TV y Video-DVD. Dimensiones: 90x60x134 cm

SILLAS Y MESAS INFANTILES

TABLA ORIENTATIVA TALLAS Y EDADES

ALTURA POR TALLAS

EDAD	TALLA	ALTURA ASIENTOS	ALTURA MESA
2/3 AÑOS	1	26 cm	46 cm
3/4 AÑOS	2	30 cm	52 cm
4/6 AÑOS	3	34 cm	59 cm
6/8 AÑOS	4	38 cm	65 cm
8/10 AÑOS	5	42 cm	70 cm
+12 AÑOS	6	46 cm	77 cm

SILLAS TRONA

**TRONA APILABLE CHIQUI**

TALLA 0 REF 228-S48TO

TALLA 1 REF 228-S48T1

TRONA APILABLE CHIQUI CON BANDEJA

TALLA 0 REF 228-S48TOB

TALLA 1 REF 228-S48T1B

Fabricada en madera de haya, apilable, con asiento y respaldo de estratificado en varios colores, acabada con barniz no tóxico, en color natural. Dispone de arnés de seguridad fácilmente extraíble.

MESAS ABATIBLES Y MESAS PLEGABLES A PARED

**MESA RECTANGULAR ABATIBLE REGULABLE EN ALTURA TALLA 1 A TALLA 3 (INFANTIL)**

120X60 CM REF 40-500102120

140X60 CM REF 40-500102140

160X60 CM REF 40-500102160

180X60 CM REF 40-500102180

MESA RECTANGULAR ABATIBLE REGULABLE EN ALTURA TALLA 4 A TALLA 6 (ESCOLAR Y ADULTO)

120X60 CM REF 40-50060560

120X80 CM REF 40-50060580

140X60 CM REF 40-50060660

140X80 CM REF 40-50060680

160X60 CM REF 40-50060760

160X80 CM REF 40-50060780

180X60 CM REF 40-50060860

180X80 CM REF 40-50060880

Mesas infantiles abatibles laterales regulables en altura. Incluyen cuatro ruedas con sistema de freno. Compuesta por una tapa en tablero MDF laminado de 21 mm de espesor con cantos redondeados y superficie y contratiro de laminado de alta presión (HPL), y por estructura de tubo metálico, montantes y travesaño de sección 50x25x1,5 mm y patas de sección circular Ø38x1,5 mm. Acabado de estructura en pintura Epoxi. Desmontable.

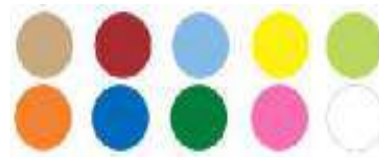
**MESA PLEGABLE A PARED
REF 40-600501A**

Dimensiones: 120x65 cm. Mesa abatible a la pared fabricada con material estratificado de 20 mm de espesor y cantos de PVC de 2 mm. Patas y listones de haya maciza. Fácil abatimiento y anclaje sencillo.

SILLAS Y MESAS SERIE ÉLITE

Sillas 100% PP (polipropileno) de máxima calidad. Fabricadas por inyección en una sola pieza para mayor resistencia y durabilidad. Materiales seguros y no tóxicos. Ergonómica, apilable. Fácil limpieza. Con certificado CE EN/71.

Mesas con estructura metálica y tablero 100% PE (Poliétileno) de máxima calidad. Fabricadas por inyección en una sola pieza para mayor resistencia y durabilidad. Materiales seguros y no tóxicos. Ligera. Superficie con tratamiento antideslizante. Fácil limpieza. Patas regulables en altura hasta 3 cm para evitar desniveles del terreno. Con certificado CE EN/71.

COLORES DE SILLAS Y MESAS



- REF 5-901 SILLA ELITE TALLA 1
- REF 5-902 SILLA ELITE TALLA 2
- REF 5-903 SILLA ELITE TALLA 3
- REF 5-904 SILLA ELITE TALLA 4
- REF 5-9042 SILLA ELITE TALLA 5
- REF 5-905 SILLA ELITE ADULTO



MESA ELITE CIRCULAR

- REF 5-300-T1 MESA ELITE CIRCULAR TALLA 1
- REF 5-300-T2 MESA ELITE CIRCULAR TALLA 2
- REF 5-300-T3 MESA ELITE CIRCULAR TALLA 3

Dimensiones: 115 cm de diámetro.



MESA ELITE CUADRADA

- REF 5-150-T1 MESA ELITE CUADRADA TALLA 1
- REF 5-150-T2 MESA ELITE CUADRADA TALLA 2
- REF 5-150-T3 MESA ELITE CUADRADA TALLA 3

Dimensiones: 60 X 60 cm.



MESA ELITE U

- REF 5-100-T1 MESA ELITE EN U TALLA 1
- REF 5-100-T2 MESA ELITE EN U TALLA 2
- REF 5-100-T3 MESA ELITE EN U TALLA 3

Dimensiones: 165 X 90 cm.



MESA ELITE RECTANGULAR

- REF 5-200-T1 MESA ELITE RECTANGULAR TALLA 1
- REF 5-200-T2 MESA ELITE RECTANGULAR TALLA 2
- REF 5-200-T3 MESA ELITE RECTANGULAR TALLA 3

Dimensiones: 122 X 61 cm.



MESA ELITE TRAPEZOIDAL

- REF 5-250-T1 MESA ELITE TRAPEZOIDAL TALLA 1
- REF 5-250-T2 MESA ELITE TRAPEZOIDAL TALLA 2
- REF 5-250-T3 MESA ELITE TRAPEZOIDAL TALLA 3

Dimensiones: 120 X 60 cm.

SILLAS Y MESAS SERIE MADERA



SILLAS DE MADERA

REF 40-600560T0	TALLA 0
REF 40-600560T1	TALLA 1
REF 40-600560T2	TALLA 2
REF 40-600560T3	TALLA 3

Estructura fabricada en madera de haya maciza de primera calidad, barnizada al agua no tóxica. Asiento y respaldo ergonómicos. Asiento en laminado o contrachapado. Apilable. Colores disponibles: haya, verde manzana, azul lavanda, amarillo y rojo cereza.

COLORES DE LAS MESAS



MESA EN ÁNGULO (1/4 DE ARO)

REF 40-600555T0	TALLA 0
REF 40-600555T1	TALLA 1
REF 40-600555T2	TALLA 2
REF 40-600555T3	TALLA 3

Estructura y patas en madera de haya acabada en barniz no tóxica. Grueso de la tapa 21 mm. Terminación de cantos en barniz. Tapa en laminado y MDF (DM).



MESA RECTANGULAR 120X60 CM

REF 40-60055160T0	TALLA 0
REF 40-60055160T1	TALLA 1
REF 40-60055160T2	TALLA 2
REF 40-60055160T3	TALLA 3

Estructura y patas en madera de haya acabada en barniz no tóxica. Grueso de la tapa 21 mm. Terminación de cantos en barniz. Tapa en laminado y MDF (DM).

MESA RECTANGULAR 120X80 CM

REF 40-60055180T0	TALLA 0
REF 40-60055180T1	TALLA 1
REF 40-60055180T2	TALLA 2
REF 40-60055180T3	TALLA 3

Estructura y patas en madera de haya acabada en barniz no tóxica. Grueso de la tapa 21 mm. Terminación de cantos en barniz. Tapa en laminado y MDF (DM).



MESA TRAPEZOIDAL 120X60 CM

REF 40-600552T0	TALLA 0
REF 40-600552T1	TALLA 1
REF 40-600552T2	TALLA 2
REF 40-600552T3	TALLA 3

Estructura y patas en madera de haya acabada en barniz no tóxica. Grueso de la tapa 21 mm. Terminación de cantos en barniz. Tapa en laminado y MDF (DM).



MESA SEMICIRCULAR 120 CM

REF 40-600553T0	TALLA 0
REF 40-600553T1	TALLA 1
REF 40-600553T2	TALLA 2
REF 40-600553T3	TALLA 3

Estructura y patas en madera de haya acabada en barniz no tóxica. Grueso de la tapa 21 mm. Terminación de cantos en barniz. Tapa en laminado y MDF (DM).



MESA EN L 90X90 CM

REF 40-600558T0	TALLA 0
REF 40-600558T1	TALLA 1
REF 40-600558T2	TALLA 2
REF 40-600558T3	TALLA 3

Estructura y patas en madera de haya acabada en barniz no tóxica. Grueso de la tapa 21 mm. Terminación de cantos en barniz. Tapa en laminado y MDF (DM).



MESA EN U 150X100 CM

- REF 40-600556100T0 TALLA 0**
- REF 40-600556100T1 TALLA 1**
- REF 40-600556100T2 TALLA 2**
- REF 40-600556100T3 TALLA 3**

Estructura y patas en madera de haya. Acabada en barniz no tóxico. Grueso de la tapa 21 mm. Terminación de cantos en barniz. Tapa en laminado y MDF (DM).

MESA EN U 150X120

- REF 40-600556120T0 TALLA 0**
- REF 40-600556120T1 TALLA 1**
- REF 40-600556120T2 TALLA 2**
- REF 40-600556120T3 TALLA 3**

Estructura y patas en madera de haya. Acabada en barniz no tóxico. Grueso de la tapa 21 mm. Terminación de cantos en barniz. Tapa en laminado y MDF (DM).



MESA CUADRADA 60X60 CM

- REF 40-60055060T0 TALLA 0**
- REF 40-60055060T1 TALLA 1**
- REF 40-60055060T2 TALLA 2**
- REF 40-60055060T3 TALLA 3**

Estructura y patas en madera de haya acabada en barniz no tóxico. Grueso de la tapa 21 mm. Terminación de cantos en barniz. Tapa en laminado y MDF (DM).

MESA CUADRADA 80X80 CM

- REF 40-60055080T0 TALLA 0**
- REF 40-60055080T1 TALLA 1**
- REF 40-60055080T2 TALLA 2**
- REF 40-60055080T3 TALLA 3**

Estructura y patas en madera de haya acabada en barniz no tóxico. Grueso de la tapa 21 mm. Terminación de cantos en barniz. Tapa en laminado y MDF (DM).



MESA EXTENSIÓN RECTA 120X45 CM

- REF 40-600557120T0 TALLA 0**
- REF 40-600557120T1 TALLA 1**
- REF 40-600557120T2 TALLA 2**
- REF 40-600557120T3 TALLA 3**

Estructura y patas en madera de haya. Acabada en barniz no tóxico. Grueso de la tapa 21 mm. Terminación de cantos en barniz. Tapa en laminado y MDF (DM).

MESA EXTENSIÓN RECTA 150X45 CM

- REF 40-600557150T0 TALLA 0**
- REF 40-600557150T1 TALLA 1**
- REF 40-600557150T2 TALLA 2**
- REF 40-600557150T3 TALLA 3**

Estructura y patas en madera de haya. Acabada en barniz no tóxico. Grueso de la tapa 21 mm. Terminación de cantos en barniz. Tapa en laminado y MDF (DM).



MESA REDONDA 120 CM

- REF 40-600554120T0 TALLA 0**
- REF 40-600554120T1 TALLA 1**
- REF 40-600554120T2 TALLA 2**
- REF 40-600554120T3 TALLA 3**

Estructura y patas en madera de haya. Acabada en barniz no tóxico. Grueso de la tapa 21 mm. Terminación de cantos en barniz. Tapa en laminado y MDF (DM).

MESA REDONDA 100 CM

- REF 40-600554100T0 TALLA 0**
- REF 40-600554100T1 TALLA 1**
- REF 40-600554100T2 TALLA 2**
- REF 40-600554100T3 TALLA 3**

Estructura y patas en madera de haya. Acabada en barniz no tóxico. Grueso de la tapa 21 mm. Terminación de cantos en barniz. Tapa en laminado y MDF (DM).

MESA REDONDA 80 CM

- REF 40-60055480T0 TALLA 0**
- REF 40-60055480T1 TALLA 1**
- REF 40-60055480T2 TALLA 2**
- REF 40-60055480T3 TALLA 3**

Estructura y patas en madera de haya. Acabada en barniz no tóxico. Grueso de la tapa 21 mm. Terminación de cantos en barniz. Tapa en laminado y MDF (DM).

SILLAS Y MESAS SERIE METAL

OPCIONES DE ACABADOS MESAS SERIE METAL



Mesas compuestas por cuatro patas de tubo metálico de Ø50 x 1,5 mm con acabado en pintura Epoxi y una tapa en tablero MDF laminado de 21 mm de espesor, con cantos redondeados y superficie y contratiro de laminado de alta presión (HPL). Incorporan conteras niveladoras para evitar que cojee. Íntegramente desmontables, reduciendo así el impacto ambiental en su transporte. Garantizadas por los ensayos realizados en centro tecnológico de certificación de mobiliario TECNALIA.

OPCIONES DE ACABADOS SILLAS SERIE METAL



Sillas compuestas por estructura de tubo metálico de Ø25x1,5 mm y por dos piezas de madera contrachapada curvada de 10 mm de espesor, con superficie y contratiro de laminado de alta presión (HPL) con cantos redondeados. Incorpora conteras de goma en la base de las patas para reducir el deslizamiento, la vibración y el ruido. Apilables para aprovechar el espacio. Acabado de la estructura en pintura Epoxi. Garantizado por los ensayos realizados en centro tecnológico de certificación de mobiliario TECNALIA.



MESA RECTANGULAR 120X60 CM

REF 40-50010460T1 TALLA 1
REF 40-50010460T2 TALLA 2
REF 40-50010460T3 TALLA 3

MESA RECTANGULAR 120X80 CM

REF 40-50010480T1 TALLA 1
REF 40-50010480T2 TALLA 2
REF 40-50010480T3 TALLA 3

MESA RECTANGULAR 120X60 CM

REF 40-50061660T4 TALLA 4
REF 40-50061660T5 TALLA 5
REF 40-50061660T6 TALLA 6

MESA RECTANGULAR 120X80 CM

REF 40-50061680T4 TALLA 4
REF 40-50061680T5 TALLA 5
REF 40-50061680T6 TALLA 6



SILLA INFANTIL

REF 40-500401T1 TALLA 1
REF 40-500401T2 TALLA 2
REF 40-500401T3 TALLA 3



MESA REDONDA 80 CM DIÁMETRO

REF 40-50010780T1 TALLA 1
REF 40-50010780T2 TALLA 2
REF 40-50010780T3 TALLA 3

MESA REDONDA 100 CM DIÁMETRO

REF 40-500107100T1 TALLA 1
REF 40-500107100T2 TALLA 2
REF 40-500107100T3 TALLA 3

MESA REDONDA 120 CM DIÁMETRO

REF 40-500107120T1 TALLA 1
REF 40-500107120T2 TALLA 2
REF 40-500107120T3 TALLA 3

MESA REDONDA 80 CM DIÁMETRO

REF 40-50061980T4 TALLA 4
REF 40-50061980T5 TALLA 5
REF 40-50061980T6 TALLA 6

MESA REDONDA 100 CM DIÁMETRO

REF 40-500619100T4 TALLA 4
REF 40-500619100T5 TALLA 5
REF 40-500619100T6 TALLA 6

MESA REDONDA 120 CM DIÁMETRO

REF 40-500619120T4 TALLA 4
REF 40-500619120T5 TALLA 5
REF 40-500619120T6 TALLA 6



MESA CUADRADA 60X60 CM

REF 40-50010360T1 TALLA 1
REF 40-50010360T2 TALLA 2
REF 40-50010360T3 TALLA 3

MESA CUADRADA 80X80 CM

REF 40-50010380T1 TALLA 1
REF 40-50010380T2 TALLA 2
REF 40-50010380T3 TALLA 3

MESA CUADRADA 60X60 CM

REF 40-50061560T4 TALLA 4
REF 40-50061560T5 TALLA 5
REF 40-50061560T6 TALLA 6

MESA CUADRADA 80X80 CM

REF 40-50061580T4 TALLA 4
REF 40-50061580T5 TALLA 5
REF 40-50061580T6 TALLA 6



MESA TRAPEZOIDAL 120X60 CM

REF 40-500105T1 TALLA 1
REF 40-500105T2 TALLA 2
REF 40-500105T3 TALLA 3

REF 40-500617T4 TALLA 4
REF 40-500617T5 TALLA 5
REF 40-500617T6 TALLA 6



MESA SEMIREDONDA 120 CM DE DIÁMETRO

REF 40-500106T1 TALLA 1
REF 40-500106T2 TALLA 2
REF 40-500106T3 TALLA 3

REF 40-500618T4 TALLA 4
REF 40-500618T5 TALLA 5
REF 40-500618T6 TALLA 6



MESA 1/4 DE ARO 100X50 CM

REF 40-500108T1 TALLA 1
REF 40-500108T2 TALLA 2
REF 40-500108T3 TALLA 3

REF 40-500620T4 TALLA 4
REF 40-500620T5 TALLA 5
REF 40-500620T6 TALLA 6



MESA EN U 150X100 CM

REF 40-500109100T1 TALLA 1
REF 40-500109100T2 TALLA 2
REF 40-500109100T3 TALLA 3

MESA EN U 150X120 CM

REF 40-500109120T1 TALLA 1
REF 40-500109120T2 TALLA 2
REF 40-500109120T3 TALLA 3

MESA EN U 150X100 CM

REF 40-500621100T4 TALLA 4
REF 40-500621100T5 TALLA 5
REF 40-500621100T6 TALLA 6

MESA EN U 150X120 CM

REF 40-500621120T4 TALLA 4
REF 40-500621120T5 TALLA 5
REF 40-500621120T6 TALLA 6



MESA EN L 90X45 CM

REF 40-500111T1 TALLA 1
REF 40-500111T2 TALLA 2
REF 40-500111T3 TALLA 3

MESA EN L 90X45 CM

REF 40-500623T4 TALLA 4
REF 40-500623T5 TALLA 5
REF 40-500623T6 TALLA 6



MESA ALA 120X45 CM

REF 40-500110120T1 TALLA 1
REF 40-500110120T2 TALLA 2
REF 40-500110120T3 TALLA 3

MESA ALA 150X45 CM

REF 40-500110150T1 TALLA 1
REF 40-500110150T2 TALLA 2
REF 40-500110150T3 TALLA 3

MESA ALA 120X45 CM

REF 40-500622120T4 TALLA 4
REF 40-500622120T5 TALLA 5
REF 40-500622120T6 TALLA 6

MESA ALA 150X45 CM

REF 40-500622150T4 TALLA 4
REF 40-500622150T5 TALLA 5
REF 40-500622150T5 TALLA 6



COLORES LAMINADO

Crema, Verde, Amarillo, Rojo, Azul, Haya, Verde claro, Naranja.



ESTRUCTURA

Blanco o Verde



MESAS Y SILLAS TALLA 1, 2 Y 3



MESA REDONDA 120 CM DIAMETRO

ESTRUCTURA COLOR VERDE
REF 46-206-V

ESTRUCTURA COLOR BLANCO
REF 46-206-B



MESA RECTANGULAR 120 X 60 CM

ESTRUCTURA COLOR VERDE
REF 46-207-V

ESTRUCTURA COLOR BLANCO
REF 46-207-B



MESA TRAPEZOIDAL 120 X 60 CM

ESTRUCTURA COLOR VERDE
REF 46-205-V

ESTRUCTURA COLOR BLANCO
REF 46-205-B



MESA SEMICIRCULAR 120 X 60 CM

ESTRUCTURA COLOR VERDE
REF 46-208-V

ESTRUCTURA COLOR BLANCO
REF 46-208-B



SILLA METÁLICA

ESTRUCTURA COLOR VERDE
REF 46-210-V

ESTRUCTURA COLOR BLANCO
REF 46-210-BL

Silla con estructura en tubo de acero, asiento y respaldo de estratificado. Apilable.

SILLAS Y MESAS ESCOLARES



SILLA POLIPROPILENO

REF 46-282V36 ALTURA 36 CM ESTRUCTURA VERDE
REF 46-282N36 ALTURA 36 CM ESTRUCTURA NEGRO

Silla con estructura en tubo de acero, carcasa de polipropileno. Apilable. Colores carcasa: verde preescolar, amarillo preescolar, azul preescolar, rojo preescolar, verde caqui, azul.

REF 46-283V39 ALTURA 39 CM ESTRUCTURA VERDE
REF 46-283N39 ALTURA 39 CM ESTRUCTURA NEGRO
REF 46-283V43 ALTURA 43 CM ESTRUCTURA VERDE
REF 46-283N43 ALTURA 43 CM ESTRUCTURA NEGRO

Silla con estructura en tubo de acero, carcasa de polipropileno. Apilable. Colores carcasa: verde caqui, azul.

REF 46-284N46 ALTURA 46 CM ESTRUCTURA NEGRO
REF 46-284V46 ALTURA 46 CM ESTRUCTURA VERDE
REF 46-284CR46 ALTURA 46 CM CROMADA

Silla con estructura en tubo de acero, carcasa de polipropileno. Apilable. Colores carcasa: verde caqui, azul.



SILLA CON PALA Y REJILLA

ESTRUCTURA COLOR VERDE
REF 46-260-V

ESTRUCTURA COLOR NEGRO
REF 46-260-N

Silla con estructura en tubo metálico y rejilla porta documentos. Asiento, respaldo y pala en estratificado. Pala derecha o izquierda. Colores disponibles: crema, verde ministerio.



SILLA POLIPROPILENO CON PALA

ESTRUCTURA CROMADA
REF 46-262-CR

ESTRUCTURA COLOR NEGRO
REF 46-262-NG

Silla con estructura en tubo de acero, carcasa de polipropileno. Pala en estratificado derecha o izquierda. Colores carcasa: blanco, crema, naranja, marrón, gris, rojo, verde, azul. Colores pala: blanco, crema, verde ministerio, gris y haya.



SILLA ESCOLAR M-278

REF 46-278V36 ALTURA 36 CM ESTRUCTURA VERDE
REF 46-278N36 ALTURA 36 CM ESTRUCTURA NEGRO
REF 46-278V39 ALTURA 39 CM ESTRUCTURA VERDE
REF 46-278N39 ALTURA 39 CM ESTRUCTURA NEGRO
REF 46-278V43 ALTURA 43 CM ESTRUCTURA VERDE
REF 46-278N43 ALTURA 43 CM ESTRUCTURA NEGRO
REF 46-278V46 ALTURA 46 CM ESTRUCTURA VERDE
REF 46-278N46 ALTURA 46 CM ESTRUCTURA NEGRO

Silla con estructura en tubo de acero, asiento y respaldo estratificado. Colores del estratificado: crema, verde ministerio o haya.

REF 46-278V46C ALTURA 46 CM ESTRUCTURA VERDE
REF 46-278N46C ALTURA 46 CM ESTRUCTURA NEGRO

Silla con estructura en tubo de acero, asiento y respaldo contrachapado color haya.



PUPITRE M-277

60X40 CM ESTRUCTURA VERDE REF 46-277-6040-V
60X40 CM ESTRUCTURA NEGRO REF 46-277-6040-N

Alturas disponibles: 60, 65, 70, 75 cm.

60X50 CM ESTRUCTURA VERDE REF 46-277-6050-V
60X50 CM ESTRUCTURA NEGRO REF 46-277-6050-N

Alturas disponibles: 65, 70, 75 cm.

70X50 CM ESTRUCTURA VERDE REF 46-277-7050-V
70X50 CM ESTRUCTURA NEGRO REF 46-277-7050-N

Alturas disponibles: 70, 75 cm

Mesa con estructura en tubo de acero con bandeja porta documentos en varilla. Tapa estratificada. Colores del laminado: crema, verde ministerio y haya.



PUPITRE M-279

60X40 CM ESTRUCTURA VERDE REF 46-279-6040-V
60X40 CM ESTRUCTURA NEGRO REF 46-279-6040-N

Alturas disponibles: 60, 65, 70, 75 cm.

60X50 CM ESTRUCTURA VERDE REF 46-279-6050-V
60X50 CM ESTRUCTURA NEGRO REF 46-279-6050-N

Alturas disponibles: 65, 70, 75 cm.

70X50 CM ESTRUCTURA VERDE REF 46-279-7050-V
70X50 CM ESTRUCTURA NEGRO REF 46-279-7050-N

Alturas disponibles: 70, 75 cm

Mesa con estructura en tubo de acero con bandeja porta documentos en dm melaminado blanco, tapa en estratificado. Colores del laminado: crema, verde ministerio y haya.



MESA 280

120X80 CM ESTRUCTURA VERDE REF 46-280-120-V
120X80 CM ESTRUCTURA NEGRO REF 46-280-120-N

140X80 CM ESTRUCTURA VERDE REF 46-280-140-V
140X80 CM ESTRUCTURA NEGRO REF 46-280-140-N

160X80 CM ESTRUCTURA VERDE REF 46-280-160-V
160X80 CM ESTRUCTURA NEGRO REF 46-280-160-N

180X80 CM ESTRUCTURA VERDE REF 46-280-180-V
180X80 CM ESTRUCTURA NEGRO REF 46-280-180-N

200X80 CM ESTRUCTURA VERDE REF 46-280-200-V
200X80 CM ESTRUCTURA NEGRO REF 46-280-200-N

200X100 CM ESTRUCTURA VERDE REF 46-280-200100-V
200X100 CM ESTRUCTURA NEGRO REF 46-280-200100-N

Mesa con estructura en tubo de acero, tapa en estratificado Bastidor realizado en tubo de acero 50x15x1,5 mm y patas en 50x1,5mm. Todo el conjunto soldado mediante soldadura al arco en atmósfera inerte. Colores del laminado: crema, verde ministerio y haya.



MESA PARA AULA INFORMÁTICA

120X70 CM ESTRUCTURA VERDE REF 46-275-120-V

120X70 CM ESTRUCTURA NEGRO REF 46-275-120-N

160X70 CM ESTRUCTURA VERDE REF 46-275-160-V

160X70 CM ESTRUCTURA NEGRO REF 46-275-160-N

Mesa con estructura en tubo de acero, tapa y soporte cpu en estratificado. Colores: crema, verde ministerio.



MESA 281

Mesa con estructura en tubo de acero. tapa en estratificado con cantos en dm. Acoples para colgar sillas (consultar modelos). Colores del laminado: crema, verde ministerio y gris.

120X80 CM ESTRUCTURA VERDE REF 46-281-12080V
 120X80 CM ESTRUCTURA NEGRO REF 46-281-12080N
 Alturas disponibles 65, 70, y 75 cm.

140X80 CM ESTRUCTURA VERDE REF 46-281-14080V
 140X80 CM ESTRUCTURA NEGRO REF 46-281-14080N
 Altura disponible 55 cm

160X80 CM ESTRUCTURA VERDE REF 46-281-16080V60
 160X80 CM ESTRUCTURA NEGRO REF 46-281-16080N60
 Altura disponible 60 cm

160X80 CM ESTRUCTURA VERDE REF 46-281-16080V
 160X80 CM ESTRUCTURA NEGRO REF 46-281-16080N
 Alturas disponibles 65 y 70 cm.

180X80 CM ESTRUCTURA VERDE REF 46-281-18080V55
 180X80 CM ESTRUCTURA NEGRO REF 46-281-18080N55
 Altura disponible 55 cm

180X80 CM ESTRUCTURA VERDE REF 46-281-18080V75
 180X80 CM ESTRUCTURA NEGRO REF 46-281-18080N75
 Altura disponible 75 cm

200X80 CM ESTRUCTURA VERDE REF 46-281-20080V
 200X80 CM ESTRUCTURA NEGRO REF 46-281-20080N
 Altura disponible 60 cm

SERIE MASTER

OPCIONES DE ACABADOS PUPITRES

OPCIONES DE ACABADOS SILLAS

Acabados estructura



Acabados estructura



Acabados encimera



Acabados asiento y respaldo



Compuesto por estructura de tubo metálico de Ø32×1,5 mm y una tapa en tablero MDF laminado de 21 mm de espesor, con superficie y contratiro en laminado de alta presión (HPL) y con cantos redondeados. Equipado con gancho lateral para colgar el bolso o la mochila y bandeja inferior de chapa metálica de 1 mm. Incorpora conteras niveladoras para evitar que cojee. Acabado de estructura en pintura Epoxi. Íntegramente desmontable. Garantizado por los ensayos realizados en centro tecnológico de certificación de mobiliario TECNALIA.

Silla escolar, compuesta por estructura metálica de tubo de Ø25×1,5 mm (patas) y de Ø22×1,5 mm (respaldo) y por dos piezas de madera contrachapada curvada de 10 mm de espesor, con superficie y contratiro de laminado de alta presión (HPL) con cantos redondeados. Incorpora conteras de goma en la base de las patas para reducir el deslizamiento, la vibración y el ruido. Apilables. Acabado de la estructura en pintura Epoxi. Garantizado por los ensayos realizados en centro tecnológico de certificación de mobiliario TECNALIA.



PUPITRE DOBLE 120X50 CM

SILLA MASTER

PUPITRE INDIVIDUAL 70X50 CM

- REF 40-500503T4 TALLA 4
- REF 40-500503T5 TALLA 5
- REF 40-500503T6 TALLA 6

- REF 40-500901T4 TALLA 4
- REF 40-500901T5 TALLA 5
- REF 40-500901T6 TALLA 6

- REF 40-500501T4 TALLA 4
- REF 40-500501T5 TALLA 5
- REF 40-500501T6 TALLA 6

AULAS COLABORATIVAS



SILLA MIA TABLE
REF 42-1036

Silla escolar con pala (mesa) abatible y giratoria 360 grados. Asiento de plástico con forma ergonómica y base con ruedas. Colores del asiento: verde menta, marfil, terracota, ocre y navy. Talla 6: A partir de 12 años.



TABURETE MIA STOOL
REF 42-1030

Taburete escolar alto con asiento de plástico ergonómico, pistón de gas y base con ruedas. Colores disponibles: verde menta, marfil, terracota, ocre y navy. Disponibles en talla 8. Altura del asiento regulable de 50-70 cm.



SILLA EDUCADORA MIA MINI LIFT
REF 42-169

Silla giratoria con ruedas especial para educadores. Asiento Ergonómico fabricado en polipropileno disponible en colores: verde menta, marfil, terracota y navy. La altura es regulable entre 31 y 41 cm. de altura. Diámetro de 54 cm.



SILLA MIA LIFT
REF 42-1035

Silla giratoria con ruedas especial para educadores. Asiento Ergonómico fabricado en Polipropileno disponible en colores: verde menta, marfil, terracota, ocre y navy. La altura es regulable entre 40 y 51 cm cm. de altura. Diámetro de 64 cm. Respaldo de 41 cm.



SILLA MIA BIG LIFT
REF 42-1039

Silla giratoria con ruedas especial para educadores. Asiento Ergonómico fabricado en Polipropileno disponible en colores: verde menta, marfil, terracota y navy. Altura es regulable entre 40 y 51 cm. Diámetro de 64 cm. Respaldo de 44 cm.



SILLA MIA BASIC
REF 42-1028

Asiento plástico de polipropileno. Colores disponibles: verde menta, marfil, ocre, terracota y navy. Apilable hasta 5 unidades. Disponibles en talla 4, 5 y 6.



SILLA MIA CANTILEVER
REF 42-1027

Disponibles en talla 5 y 6. Estructura de metal. Asiento de polipropileno. Colores del asiento: marfil, ocre, verde menta, terracota y navy. Uso de herrajes de seguridad para evitar la manipulación por parte de los niños.



SILLA MIA CASTORS
REF 42-1029

Silla escolar con asiento de plástico y estructura metálica. Dispone de 4 patas con ruedas. Colores del asiento: verde menta, marfil, terracota, ocre y navy. Disponible en tallas 4, 5 y 6.



SILLA MIA STORE
REF 42-1038

Silla escolar giratoria 360 grados. Asiento de plástico con forma ergonómica y base con ruedas. Colores del asiento: verde menta, terracota, azul navy, blanco y negro. Talla 6: A partir de 12 años.



GRADA MODULAR MINI MOVE
REF 42-1609

Medidas: 90x47x50 cm.



GRADA MODULAR MOVE
REF 42-1608

Move es una grada modular, móvil y transformable en estantería. Grada modular con ruedas y estantería que te permite crear diferentes espacios de aprendizaje y dividir áreas. Ideal para el trabajo en grupo y para mejorar la interacción entre los alumnos. Ruedas, estructura de madera, capacidad de almacenaje y tapizado de PVC. Colores: verde turquesa y gris. Dimensiones: 90x92x50/85 cm



MESA MOON REGULABLE
REF 42-2362

Mesa regulable individual. Altura regulable 71-101 cm. con pistón de gas. Estructura de aluminio con 4 ruedas (2 con freno). Gancho rotativo para pizarra, mochila, etc. Tablero 75x59cm. aprox.



PERCHERO ESCOLAR MARCUS
REF 42-7028

Perchero escolar resistente y económico con 5 perchas dobles de metal. Tamaño Aprox.: 70x10 cm. Plancha metálica de 3mm de espesor pintura de epoxy-poliéster de color aluminio RAL9006.



PERCHERO ESCOLAR PEGGY
REF 42-751

Perchero 5 perchas dobles de plástico. 75x12 cm. Perchero de madera fabricado en tablero de aglomerado de 19mm de espesor recubierto con melamina a dos caras, acabado en cincado. Colores: blanco o roble



MESA COLABORATIVA LOUISE
REF 42-2354

Mesa modular individual. Altura regulable 47-70 cm. con pistón de gas. Estructura metálica con base de estrella con 4 pies. Tablero: 60x40 cm. aprox.



MESA COLABORATIVA SQUARE
REF 42-2341

Mesa escolar cuadrada con estructura metálica y acabado en color blanco. Patas regulables en altura de la talla 4 a la 6. Estructura metálica y tablero de MDF. Tablero: 68x50 cm. aprox.



MESA REGULABLE ARROW
REF 42-2329

Mesa modular con estructura metálica y acabado en color blanco. Patas regulables en altura de la talla 4 a la 6. Estructura metálica y tablero de MDF. Tablero: 68x68 cm. aprox.



MESA COLABORATIVA HEXA
REF 42-2336

Mesa modular que permite trabajar en grupo en combinación con otras mesas o individualmente Disponible en tallas 4, 5 y 6. Tablero: 72x50 cm. aprox.



MESA COLABORATIVA OCTA
REF 42-2335

Mesa modular que permite trabajar en grupo en combinación con otras mesas o individualmente Disponible en tallas 4, 5 y 6. Tablero: 83x50 cm. aprox.



MESA COLABORATIVA YANG
REF 42-2345

Mesa modular con estructura metálica y acabado en color blanco. Patas regulables en altura de la talla 4 a la 6. Estructura metálica y tablero de MDF. Tablero: 68x68 cm. aprox.



MESA COLABORATIVA WAVE
REF 42-2344

Mesa modular que permite trabajar en grupo en combinación con otras mesas o individualmente Disponible en tallas 4, 5 y 6. Tablero: 72x50 cm. aprox.



MESA COLABORATIVA TRISIX
REF 42-2346

Mesa modular que permite trabajar en grupo en combinación con otras mesas o individualmente Disponible en tallas 4, 5 y 6. Tablero: 83x50 cm. aprox.



PUPITRE CON REJILLA NAXEL
REF 42-620

Pupitre escolar con cajón de rejilla. Mesa escolar individual para centros educativos y colegios. Tiene un hueco para usar de lapicero. Tamaño: 70x50 cm. Disponible en tallas 4, 5 y 6.



MESA ESCOLAR RECTANGLE
REF 42-2352
70 X 80 CM.
120 X 80 CM.
120 X 65 CM.
140 X 80 CM.
160 X 80 CM.
180 X 65 CM.
180 X 80 CM.

Mesa escolar con estructura metálica y acabado en color blanco. Patas regulables en altura de la talla 4 a la 6. Tablero disponible en distintos tamaños. Se suministra desmontada.



MESA PARA TABURETES RECTANGLE PLUS
REF 42-2353
120 X 65 CM.
180 X 65 CM.

Mesa escolar con estructura metálica y acabado en color blanco. Altura especial para taburetes: Talla 8 (100 cm.). Tablero disponible en distintos tamaños. Se suministra desmontada.



MESA RONY CUADRADA
REF 42-2220

Mesa para salas multiusos. Disponible en color blanco. Regulable en Altura: tallas de 1 a 4. Medidas tapa 115x60 cm. Se suministra desmontada.



MESA RONY REDONDA
REF 42-2221

Mesa para salas multiusos. Disponible en color blanco. Regulable en Altura: tallas de 1 a 4. Diametro 95cm. Se suministra desmontada.



MESA PROFESOR RECTANGLE
REF 42-2355-22

Mesa de profesor con faldón delantero. Mesa para uso en centros educativos, guarderías y colegios. Tamaño del tablero 120x65 cm. Regulable en altura: Tallas 4 - 5 - 6 (65 cm - 70 cm - 77 cm).



MESA ABATIBLE ALUFLOOP
REF 42-2048DN
139 X 70 CM.
160 X 80 CM.

Mesa plegable multiusos para equipamiento en escuelas y colegios. Dispone de ruedas con freno. Mide 74 cm. de altura. Tablero disponible en dos tamaños. Se suministra desmontada.



MESA ABATIBLE MINIFLOOP
REF 42-226DNR

Mesa plegable multiusos para equipamiento en escuelas y colegios. Dispone de ruedas con freno. Disponible en tallas de la 1 a la 4. Tablero: 139x68 cm. Se suministra desmontada.



MESA ESCOLAR SPACE
REF 42-260
120 X 65 CM.
180 X 65 CM.

Mesa escolar de trabajo alta en forma rectangular con estructura metálica. Disponible en color blanco. Talla 8. Se suministra desmontada.



SILLÓN CHARLOTTE
REF 42-1041

Butaca giratoria escolar. Ideal para aulas de aprendizaje cooperativo. Colores: turquesa y gris antracita. Tapizado de polipiel PVC. Base en forma de estrella. Medidas: 82x108 cm.



SILLÓN CHLOE
REF 42-CHLOE

Butaca giratoria escolar. Ideal para aulas de aprendizaje cooperativo. Colores: turquesa, gris antracita y ocre. Tapizado de polipiel PVC. Base en forma de estrella.



ARMARIO VICTORY CURVADO
REF 42-732-601

Armario escolar abierto y curvado con dos espacios y ruedas. Para crear nuevos entornos y distintas áreas educativas. Altura 80 cm. Longitud: 115 cm. Profundidad: 45 cm. Suministro desmontado.



SOFÁ TUBE
REF 42-12003

Sofá escolar en forma rectangular con estructura de madera y espuma, recubierto de polipiel. Pensado para crear nuevos entornos y distintas áreas educativas. Medidas: 160x55x45 cm. Colores: turquesa y gris antracita.



SOFÁ COMPLETO
REF 42-12005

Sofá escolar en forma rectangular con respaldo. Estructura de madera y espuma, recubierto de polipiel. Pensado para crear nuevos entornos y distintas áreas educativas. Medidas: 160x55x45 cm. Colores: turquesa y gris antracita.

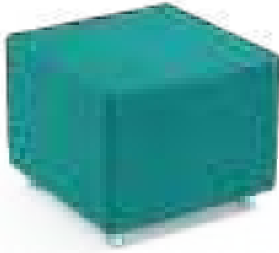

SOFÁ CUBE
REF 42-12002

Sofá escolar en forma de cuadrado con estructura de madera y espuma, recubierto de polipiel. Pensado para crear nuevos entornos y distintas áreas educativas. Medidas: 55x55x45 cm. Colores: turquesa, ocre y gris antracita.



SOFÁ ANGLE
REF 42-12001

Sofá escolar en forma angular con estructura de madera y espuma, recubierto de polipiel. Pensado para crear nuevos entornos y distintas áreas educativas. Medidas aprox.: 80x55x45 cm. Colores: turquesa, ocre y gris antracita.



ARMARIO VICTORY H80
REF 42-532-501

Armario escolar de 80 cm. de altura con dos espacios interiores. Ideal para equipar clases de aprendizaje cooperativo. Tamaño: 81x115x45 cm. Se suministra desmontado.



ARMARIO VICTORY H80 6 HUECOS
REF 42-632-504

Armario escolar de 80 cm. de altura con 6 espacios interiores. Ideal para equipar clases de aprendizaje cooperativo. Tamaño: 81x103x45 cm. Cada casilla mide 32 cm. Se suministra desmontado.



ARMARIO VICTORY H160 12 HUECOS
REF 42-634-508

Armario escolar con 12 espacios interiores. Tamaño: 158 x 103 x 45 cm. Tamaño de los huecos: 32x36 cm. Se suministra desmontado.



ARMARIO VICTORY H120
REF 42-533-501

Armario escolar de 120 cm. de altura con dos espacios interiores. Ideal para equipar clases de aprendizaje cooperativo. Tamaño: 119 x 90 x 45 cm. Altura del espacio: 36 cm. Se suministra desmontado.



ARMARIO VICTORY H120 HUECOS CON BANDEJAS
REF 42-633-507

Armario de 120 cm de altura, 15 espacios y 15 cubetas pequeñas. Tamaño: 120x103x45 cm. Incluyen 15 cubetas pequeñas (425x310x70 mm.) Colores: Blanco, amarillo, azul, rojo y verde.



ARMARIO VICTORY H160
REF 42-534-501

Armario escolar de 160cm de altura con cuatro espacios interiores. Tamaño: 158 x 90 x 45 cm. Altura de los Espacios: 36 cm. Se suministra desmontado.



ARMARIO VICTORY H200
REF 42-535-501

Armario escolar de 200 cm. de altura con cinco espacios interiores. 3 Baldas regulables en altura y una balda fija. Tamaño: 200x90x45 cm. Se suministra desmontado.

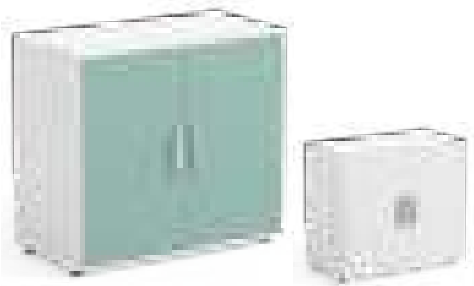

ARMARIO VICTORY H80 CON PUERTAS
REF 42-532-502

80 cm de altura con 2 puertas y 2 espacios interiores. Tamaño: 81x103x45 cm. Cada compartimento interior mide 36 cm de altura. Puertas disponibles en verde menta, navy, roble o blancas con tirador de madera. Con llave y cerradura. Se suministra desmontado.



ARMARIO VICTORY H120 CON PUERTAS
REF 42-533-502

120 cm de altura con 2 puertas y 3 espacios interiores. Tamaño: 119x90x45 cm. Cada compartimento interior mide 36 cm de altura. Puertas disponibles en verde menta, navy, roble o blancas con tirador de madera. Con llave y cerradura. Se suministra desmontado.



ARMARIO VICTORY H160 2 PUERTAS
REF 42-534-508

160 cm de altura con 2 puertas y 4 espacios. Tamaño: 158x90x45 cm. Cada compartimento interior mide 36 cm de altura. Puertas disponibles en verde menta, navy, roble o blancas con tirador de madera. Con llave y cerradura. Se suministra desmontado.



ARMARIO VICTORY H160 4 PUERTAS
REF 42-534-509

160 cm de altura con 4 puertas y 4 espacios. Tamaño: 158x90x45 cm. Cada compartimento interior mide 36 cm de altura. Puertas disponibles en verde menta, navy, roble o blancas con tirador de madera. Con llave y cerradura. Se suministra desmontado.



ARMARIO VICTORY H200 2 PUERTAS
REF 42-535-508

160 cm de altura con 2 puertas y 4 espacios. Tamaño: 158x90x45 cm. Cada compartimento interior mide 36 cm de altura. Puertas disponibles en verde menta, navy, roble o blancas con tirador de madera. Con llave y cerradura. Se suministra desmontado.



ARMARIO VICTORY H200 4 PUERTAS
REF 42-535-521

200 cm de altura con 4 puertas y 4 espacios. Tamaño: 196x90x45 cm. Cada compartimento interior mide 36 cm de altura. Puertas disponibles en verde menta, navy, roble o blancas con tirador de madera. Con llave y cerradura. Se suministra desmontado.



ARMARIO VICTORY H80 HUECOS CON BANDEJAS
REF 42-632-507

Armario escolar con 9 espacios interiores y 9 cubetas. Tamaño: 81x103x45 cm. Tamaño cubetas: 425 mm x 310 mm x 70 mm. Color de cubetas: blanco, amarillo, azul, rojo y verde. Se suministra desmontado.



ARMARIO VICTORY H80 CON CUBETAS
REF 42-632-501

Armario escolar de 80 cm. de altura con tres columnas para almacenar cubetas. Incluye 21 cubetas pequeñas. Tamaño cubeta: 425 mm x 310 mm x 70 mm. Cubetas disponibles en diversos colores: blanco, amarillo, azul, rojo y verde. Se suministra desmontado.



ARMARIO VICTORY H120 CON CUBETAS
REF 42-633-501

Armario escolar de 120 cm. de altura con tres columnas para almacenar cubetas. Incluye 33 cubetas pequeñas (tamaño: 425 mm x 310 mm x 70 mm.) de color a elegir: amarillo, blanco, azul, rojo y verde. Se suministra desmontado.



ARMARIO VICTORY H160 CON 6 HUECOS Y GAVETAS
REF 42-634-510

Armario escolar de 160 cm. con 6 espacios interiores y capacidad para 21 cubetas. Tamaño: 158x90x45 cm. Cubetas disponibles en blanco, azul, rojo, verde y amarillo. Se suministra desmontado.



CARRO PARA LIBROS Y JUEGOS DAN
REF 42-551

Mueble escolar diseñado para libros o juegos educativos, para que sean visibles y fácilmente accesibles para profesores y alumnos. Fabricado con ruedas y freno. Laterales disponibles también en blanco. Altura: 77 cm. (con ruedas). Longitud: 84 cm. Fondo: 55 cm. Se suministra desmontado.



ZTOOL
REF 42-1020

Pieza única de polipropileno de uso escolar que permite trabajar de una forma cómoda con el portátil o libreta en el suelo, en una silla, en el sofá. Disponible en ocre, verde menta y gris.

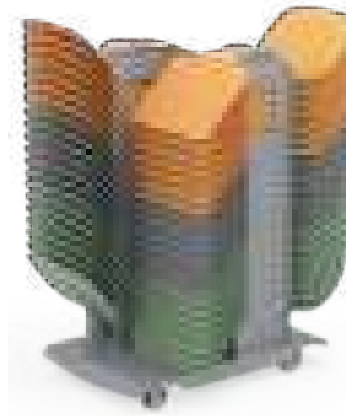

ZTOOL TROLLEY
REF 42-1037

Carro con ruedas para almacenar y transportar hasta 40 complementos/asientos Ztool. Ruedas con freno.



PIZARRA DOBLE LILY
REF 42-4001

Pizarra con ruedas, reversible e imantada de color blanco. Estructura tubular, marco de aluminio y cantos ABS de plástico. Calidad Certificada: Garantía de 3 años. Se suministra desmontada.



PIZARRA MINI LILY 5 UDS
REF 42-4002

5 pizarras portátiles, ideales para el trabajo colaborativo y presentaciones en el aula. Ligeras y resistentes, ideales para crear ambientes dinámicos de aprendizaje. Utilizables en las dos caras: liso y cuadrícula. Tamaño: 45x30 cm.



SOPORTE PARED PIZARRA MINI LILY
REF 42-7029

Soporte metálico para Pizarras Mini Lily. 16x5 cm



ESTACIÓN DE CARGA ODON
REF 42-ODON

Estación de carga portátil múltiple con 4 enchufes y 4 entradas USB. Salida USB: 5V/3.4A 17W. 3,1m de cable. Peso 3,5kg.



MESA PLEGABLE Y BANCO INCORPORADO
244X76 CM REF 66-TBA53
305X76 CM REF 66-TBB53
366X76 CM REF 66-TBC53

Mesa plegable con bancos incorporados. Disponible en tres alturas diferentes: 63, 68, 74 cm. Es ideal para uso en comedores y salas de usos múltiples. Disponible en multitud de colores: rojo, azul, verde, etc.



MESA Y BANCOS CONVERTIBLES
183X38X68 CM REF 66-TEA53-27
183X38X74 CM REF 66-TEA53-29
244X38X68 CM REF 66-TEC53-27
244X38X74 CM REF 66-TEC53-29

Mesas con banco de comedor convertible, lo que permite una rápida transformación de su espacio de comedor a un espacio multifuncional. Disponible en varios colores: rojo, azul, amarillo, etc.





MESA PLEGABLE CIRCULAR CON BANCOS

ALTURA 61 CM REF 66-TTB103B-24
 ALTURA 66 CM REF 66-TTB103B-26
 ALTURA 68 CM REF 66-TTB103B-27
 ALTURA 74 CM REF 66-TTB103B-29

Mesa plegable y móvil con 8 asientos incorporados. Tablero circular (ligeramente ovalado) con un tamaño de: 152 x 137 cm. Tablero y bancos disponibles en multitud de colores: rojo, azul, amarillo, verde, etc.



MESA PLEGABLE CIRCULAR 8 ASIENTOS

ALTURA 61 CM REF 66-TTB103-24
 ALTURA 66 CM REF 66-TTB103-26
 ALTURA 68 CM REF 66-TTB103-27
 ALTURA 74 CM REF 66-TTB103-29

Mesa plegable y móvil con 8 asientos incorporados. Tablero circular (ligeramente ovalado). Tamaño: 152 x 137 cm. Los asientos están disponibles en 4 colores: rojo, azul, amarillo y verde.



**MESA PLEGABLE CON 16 ASIENTOS
 REF 66-TTJ103-24**

Mesa plegable con 16 asientos incorporados. Ideal para uso en comedores y salas de usos múltiples. Tablero rectangular con un tamaño de: 305 x 76 cm. Altura de 61 cm. Tablero y taburetes disponibles en varios colores: azul, amarillo, rojo, etc.



MESA PLEGABLE CON 8 ASIENTOS

ALTURA 66 CM REF 66-TTF93-26
 ALTURA 69 CM REF 66-TTF93-27
 ALTURA 74 CM REF 66-TTF93-29

Mesa plegable con asientos incorporados. Ideal para uso en comedores y salas de usos múltiples. Tablero rectangular con un tamaño de: 244 x 76 cm. Tablero y taburetes disponibles en varios colores: amarillo, azul, rojo, etc.

MESA PLEGABLE CON 12 ASIENTOS

ALTURA 66 CM REF 66-TTC93-26
 ALTURA 69 CM REF 66-TTC93-27
 ALTURA 74 CM REF 66-TTC93-29

Mesa plegable con 12 asientos incorporados. Ideal para uso en comedores y salas de usos múltiples. Tablero rectangular con un tamaño de: 305 x 76 cm. Tablero y taburetes disponibles en varios colores: amarillo, azul, rojo, etc.



PROFESORADO Y DIRECCIÓN



MESA DE PROFESOR SIN CAJONES 150X70 CM
REF 40-600503



MUEBLE ORGANIZADOR PROFESORES
REF 40-600504

Mueble organizador con armario (interior con 4 casillas) en la parte inferior y casillero con 40 casillas en su parte inferior.



SILLA CONFIDENTE
REF 15-237308

Apilable. Asiento y respaldo tapizado en nylon y estructura de hierro lacado en color negro.



MESA DE PROFESOR CON CAJONES 150X70 CM
REF 40-600502



TAQUILLAS INDIVIDUALES PROFESORADO

Conjuntos de taquillas individuales con una balda y barra para colgar. Con cerradura. Medidas: 30x50x195 cm.

- MODULO 1 PUERTA REF 40-600628
- MODULO 2 PUERTAS REF 40-600629
- MODULO 3 PUERTAS REF 40-600630
- MODULO 4 PUERTAS REF 40-600631



SILLA CONFIDENTE
REF 15-237310

Apilable. Asiento y respaldo de plástico de alta calidad y estructura de hierro lacado en color negro.



SILLAS ERGONÓMICAS

Con mecanismo de contacto permanente. Respaldo y asiento regulables en altura mediante pistón a gas. Base de 5 radios. Tapizado Enter.

RESPALDO ALTO SIN BRAZOS
REF 15-312121

RESPALDO ALTO CON BRAZOS
REF 15-312121-B



SILLA DE EDUCADORA
REF 46-320-G

Asiento y respaldo de polipropileno. Altura regulable de 35 a 43 cm. 5 ruedas giratorias autofrenantes.



SILLA ÉLITE ADULTO
REF 5-905

Silla de polipropileno de gran ligereza y resistencia. Apilable. Colores: rojo, azul, verde y amarillo.

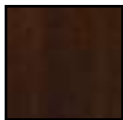

Wengue



Haya



Gris



Americano

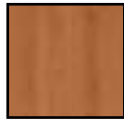

Peral



Nogal

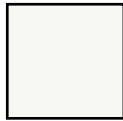

Blanco



BUCK 3 CAJONES
REF 8-1003411

BUCK CAJÓN Y ARCHIVO
REF 8-1003311

Medidas: 40 x 54 x 58 cm. Ruedas.

ARMARIOS BAJOS
92 X 42 X 78 CM

- | | |
|------------|---------------|
| 2 ESPACIOS | REF 8-1050001 |
| 2 ARCHIVOS | REF 8-1050201 |
| 2 PUERTAS | REF 8-1050202 |



ARMARIOS MEDIANOS 92 X 42 X 144 CM

- | | |
|-------------------------|----------------|
| 4 ESPACIOS | PVP: 8-1053001 |
| PUERTAS Y 2 ESPACIOS | PVP: 8-1053101 |
| 2 ARCHIVOS Y 2 ESPACIOS | PVP: 8-1053201 |
| 2 PUERTAS | PVP: 8-1053301 |

ARMARIOS ALTOS 92 X 42 X 210 CM

- | | |
|--------------------------|----------------|
| 5 ESPACIOS | PVP: 8-1056001 |
| PUERTAS Y 3 ESPACIOS | PVP: 8-1056101 |
| 2 ARCHIVOS Y 3 ESPACIOS | PVP: 8-1056201 |
| 2 ARCHIVOS Y PUERTA SUP. | PVP: 8-1056901 |
| 2 PUERTAS | PVP: 8-1057001 |



MESA DE DIRECCIÓN

- | | |
|-----------------|---------------|
| 120 X 80 CM | REF 8-0201201 |
| 160 X 80 CM | REF 8-0201601 |
| ALA 102 X 59 CM | REF 8-0201101 |



MESAS DE JUNTAS Y MULTIFUNCIÓN

- | | |
|--------------------------------------|---------------|
| MESA DE JUNTAS CIRCULAR 120 CM DIÁM. | REF 8-1044101 |
| MESA DE JUNTAS OVALADA 200 X 90 CM | REF 8-1044201 |
| MESA MULT. CUADRADA 80 X 80 CM | REF 8-1048001 |
| MESA MULT. RECTANG. 140 X 70 CM | REF 8-1047101 |
| MESA MULT. RECTANG. 160 X 80 CM | REF 8-1048101 |
| MESA MULT. TRAPEZO. 140 X 70 CM | REF 8-1047201 |

PIZARRAS Y VITRINAS

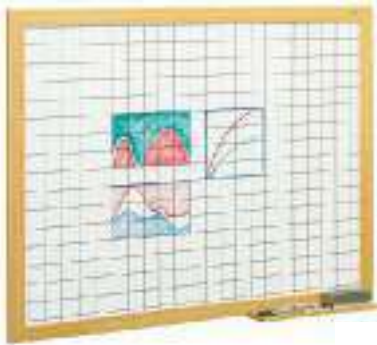

PIZARRA CUADRICULAR PREESCOLAR

90X120 CM REF 6-400CF-5IND
100X150 CM REF 6-400CF-6IND
100X200 CM REF 6-400CF-7IND

Superficie estratificada blanca mate antirreflejante. Pizarra con marco de fibra melaminada. Con superficie estratificada blanca mate antirreflejante, con cuadrícula intensa e indeleble de 5 x 5 cm. Suministrada con cajetín de 40 cm y elementos de fijación.



PIZARRA GRIS METÁLICA

122X150 CM REF 6-1014-4
122X200 CM REF 6-1014-5
122X244 CM REF 6-1014-6
122X300 CM REF 6-1014-7

Con marco de aluminio y cantoneras decorativas. Con superficie metálica de acero vitrificado. Aptas para la escritura con tiza y para el trabajo con imanes y figuras magnéticas. Se suministran con cajetín de aluminio de 40 cm, elementos de fijación y elementos para colgar mapas. Se puede instalar de forma horizontal o vertical.



PIZARRA VERDE IMANTADA Y TIZA

122X150 CM REF 6-1012-4
122X200 CM REF 6-1012-5
122X244 CM REF 6-1012-6
122X300 CM REF 6-1012-7

Con marco de aluminio y cantoneras decorativas. Superficie metálica de acero vitrificado útil para trabajar con imanes, y escribir con tiza. Suministradas con cajetín de aluminio de 40 cm. y elementos de fijación.



PIZARRA BLANCA IMANTADA

122X150 CM REF 6-1011-4
122X200 CM REF 6-1011-5
122X244 CM REF 6-1011-6
122X300 CM REF 6-1011-7

Con marco de aluminio y cantoneras decorativas, superficie metálica de acero vitrificado, útil para el trabajo con imanes o figuras magnéticas. Permite la escritura con rotuladores especiales para pizarra blanca. Suministradas con cajetín de aluminio de 40 cm. y elementos de fijación.

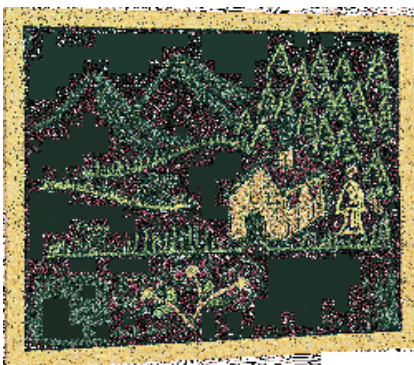

PIZARRA VERDE TIZA MARCO MADERA

90X120 CM REF 6-14-5
100X150 CM REF 6-14-6
100X200 CM REF 6-14-7

Superficie lacada. Con cajetín de 40 cm y elementos de fijación.



PIZARRA VERDE TIZA

122X150 CM REF 6-11V-4
122X200 CM REF 6-11V-5
122X244 CM REF 6-11V-6
122X300 CM REF 6-11V-7

Con marco de aluminio y cantoneras decorativas. Superficie estratificada verde mate antirreflejante. Suministradas con cajetín de aluminio de 40 cm. y elementos de fijación.



PIZARRA VERDE TIZA PENTAGRAMA MARCO MADERA

100X150 CM REF 6-14VP-6IND
100X200 CM REF 6-14VP-7IND

Superficie estratificada verde, lleva impreso 4 pentagramas indelebres. Apta para escribir con rotuladores para pizarra blanca. Se suministran con cajetín de 40 cm y elementos de fijación.



**PIZARRA INTERACTIVA
ESTRATIFICADA CONVENCIONAL**

- 122X150 CM REF 6-11IN-4
- 122X200 CM REF 6-11IN-5
- 122X244 CM REF 6-11IN-6
- 122X300 CM REF 6-11IN-7

Esta pizarra dispone de tecnología eBeam integrada, de forma que permite el uso de ésta como pizarra convencional y como pizarra interactiva con un ordenador y proyector. Se puede escribir sobre ella con un rotulador de pizarra blanca. Su superficie brillo hace posible que al borrar, el pigmento del rotulador quede imperceptible. Es importante usar un rotulador de pizarra blanca de calidad. Su uso óptimo es en ambientes donde no haya reflejos de luz natural ni artificial y se use un proyector de corto alcance. Certificadas según normas UNE EN 14434:2010 y UNE 11016:89 y 100% reciclable.



**JUEGO SOPORTE
PIZARRA INTERACTIVA
REF 6-18RI**

Juego de dos soportes con ruedas antideslizamiento. Incluye freno. Se suministra con accesorios de colocación. Medidas: 190 cm de alto x 60 cm de base



**TABLERO DE CORCHO
MARCO MADERA**

- 90 X 120 CM REF 6-600-5
- 100X150 CM REF 6-600-6
- 100X200 CM REF 6-600-7

En marco de fibra melaminada símil pino, superficie de corcho de 5 mm. de espesor sobre sólido soporte. Suministrados con los elementos de fijación.



**TABLERO DE CORCHO
MARCO ALUMINIO**

- 90 X 120 CM REF 6-601-3
- 100X150 CM REF 6-601-4
- 100X200 CM REF 6-601-5

Marco de aluminio y cantoneras decorativas. Superficie de corcho de 5 mm de espesor y sólido soporte de madera aglomerada de 10 mm. Suministrados con los elementos de fijación.

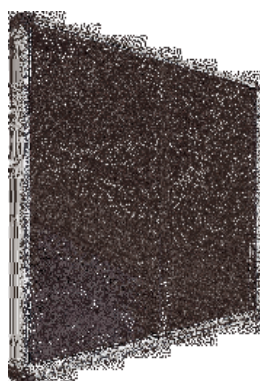

VITRINA DE CORCHO TAPIZADO

- 90X120 CM REF 6-614T-3
- 80X100 CM REF 6-614T-2
- 60X80 CM REF 6-614T-1

Vitrinas con marco de aluminio anodizado color plata, con cantos redondeados. Cristales de metacrilato correderos y cerradura con llave. Fondo con base de corcho tapizado en textil negro, gris, azul o marrón. Incluye herrajes. Fondo interior útil: 2,5 cm.



VITRINA BLANCA IMANTADA

- 60X80 CM REF 6-634-1
- 80X100 CM REF 6-634-2
- 90X120 CM REF 6-634-3

De sólida estructura en aluminio anodizado y cantoneras decorativas. Puertas correderas mediante mecanismo deslizante de rodamientos. Puertas de metacrilato con perfil de aluminio de refuerzo. Suministradas con los elementos de fijación. Cerradura con llave.



VITRINA CORCHO VISTO

- 60X80 CM REF 6-614-1
- 90X120 CM REF 6-614-3
- 80X100 CM REF 6-614-2

De sólida estructura en aluminio anodizado y cantoneras decorativas. Puertas correderas mediante mecanismo deslizante de rodamientos. Puertas de metacrilato con perfil de aluminio de refuerzo. Suministradas con los elementos de fijación. Cerradura con llave. Superficie de corcho de 5 mm. de espesor y sólido soporte de madera aglomerada de 10 mm.

TAQUILLAS METÁLICAS Y DE CARGA



TAQUILLAS 4 PUERTAS 30 CM
 REF 245-AT4-30-1-R 1 MÓDULO
 REF 245-AT4-30-2-R 2 MÓDULOS
 REF 245-AT4-30-3-R 3 MÓDULOS
 REF 245-AT4-30-4-R 4 MÓDULOS



TAQUILLAS 3 PUERTAS 30 CM
 REF 245-AT3-30-1-R 1 MÓDULO
 REF 245-AT3-30-2-R 2 MÓDULOS
 REF 245-AT3-30-3-R 3 MÓDULOS
 REF 245-AT3-30-4-R 4 MÓDULOS



TAQUILLAS 2 PUERTAS 30 CM
 REF 245-AT2-30-1-R 1 MÓDULO
 REF 245-AT2-30-2-R 2 MÓDULOS
 REF 245-AT2-30-3-R 3 MÓDULOS
 REF 245-AT2-30-4-R 4 MÓDULOS



TAQUILLAS 1 PUERTAS 30 CM
 REF 245-AR-30-1-R 1 MÓDULO
 REF 245-AR-30-2-R 2 MÓDULOS
 REF 245-AR-30-3-R 3 MÓDULOS
 REF 245-AR-30-4-R 4 MÓDULOS

TAQUILLAS METÁLICAS

Medida de cada módulo: 180 alto x 50 fondo x 30 cms ancho. Cerradura estándar con un bombín y dos llaves por puerta. Se suministran montadas y las piezas que forman las taquillas metálicas están unidas entre sí por mediación de remaches de aluminio.

Otros acabados: taquillas desmontadas o taquillas soldadas en lugar de remachadas. Otros anchos 25 o 40 cm. (CONSULTAR).



TAQUILLAS GUARDA OBJETOS PERSONALES 60 CM
 REF 245-TGM6-2PR 2 PUERTAS
 REF 245-TGM6-3PR 3 PUERTAS
 REF 245-TGM6-6PR 6 PUERTAS

Taquilla ideal para guardar objetos personales. Fabricada en chapa prelacada de 0,6 mm, prelacada a una cara e imprimada en la parte posterior. Ensambladas en fabrica con remaches de aluminio tipo "pop" formando un conjunto de alta calidad muy resistente.

También disponible en acero pintado (CONSULTAR).

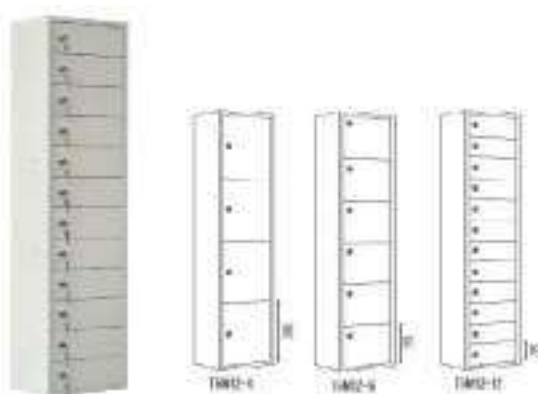

TAQUILLAS GUARDA OBJETOS PERSONALES 120 CM
 REF 245-TGM12-4PR 4 PUERTAS
 REF 245-TGM12-6PR 6 PUERTAS
 REF 245-TGM12-12PR 12 PUERTAS

Taquilla ideal para guardar objetos personales. Fabricada en chapa prelacada de 0,6 mm, prelacada a una cara e imprimada en la parte posterior. Ensambladas en fabrica con remaches de aluminio tipo "pop" formando un conjunto de alta calidad muy resistente.

También disponible en acero pintado (CONSULTAR).



10 TAQUILLAS DE CARGA ENCHUFES 220V/USB
1 COLUMNA 30 CM.
REF 245-USBCAB10301 USB
REF 245-SCH10-30-1 220V
REF 245-SCH10USB301 220/USB

Taquillas de carga de portátiles, tablets o móviles con enchufes. Cada casillero cuenta con un enchufe schuko, o un conector USB o con ambos (según se elija). Para cargar cualquier dispositivo del mercado. Tiene espacio suficiente para cargar un portátil de gran tamaño y a la vez guardar documentos, apuntes o libros.



20 TAQUILLAS DE CARGA ENCHUFES 220V/USB
2 COLUMNAS 30 CM.
REF 245-USBCAB10302 USB
REF 245-SCH10-30-2 220V
REF 245-SCH10USB302 220/USB

Taquillas de carga de portátiles, tablets o móviles con enchufes. Cada casillero cuenta con un enchufe schuko, o un conector USB o con ambos (según se elija). Para cargar cualquier dispositivo del mercado. Tiene espacio suficiente para cargar un portátil de gran tamaño y a la vez guardar documentos, apuntes o libros.



TAQUILLAS DE CARGA MÓVILES ALTURA 60 CM
REF 245-CA-630-2 2 PUERTAS
REF 245-CA-630-3 3 PUERTAS
REF 245-CA-630-6 6 PUERTAS

Taquillas de carga para dispositivos móviles de 2, 3 o 6 puertas por mueble, cada casillero cuenta con 4 conectores para cargar cualquier dispositivo del mercado. Opcionales: Sobre techo, peana o soporte pared. CONSULTAR. Colores: Blanco brillo – RAL 9016. Gris mate – RAL 7015.



TAQUILLAS DE CARGA MÓVILES ALTURA 120 CM
REF 245-CA1230-4 4 PUERTAS
REF 245-CA1230-6 6 PUERTAS
REF 245-CA1230-12 12 PUERTAS

Taquillas de carga para dispositivos móviles de 4, 6 o 12 puertas por mueble, cada casillero cuenta con 4 conectores para cargar cualquier dispositivo del mercado. Opcionales: Sobre techo, peana o soporte pared. CONSULTAR. Colores: Blanco brillo – RAL 9016. Gris mate – RAL 7015.



CARRO DE CARGA PORTATILES Y TABLETS

Carro para cargar portátiles y tablets. Distintos modelos: 245-MP1530: Fondo 550 mm. – 8 Bandejas. 245-MP3040: Fondo 550 mm. – 9 Bandejas. 245-MP4060: Fondo 550 mm. – 14 Bandejas. Contacta con nosotros para pedir presupuesto.

SEGURIDAD Y PROTECCIONES



CUNA DE EVACUACIÓN

100X50 CM REF 269-100EV
120X60 CM REF 269-120EV

Cuna indispensable en caso de evacuación y de emergencia, sobre todo para evacuar a los más pequeños de forma rápida y segura. Fabricada en madera. Con 4 ruedas giratorias para facilitar el paso por puertas y vías de evacuación. Con freno. Cantos redondeados para evitar golpes. Base de la cuna con tablero de madera reforzada para aguantar el peso de varios niños a la vez. Altura 92 cm.



PROTECCIÓN RADIADOR COMPLETA

HASTA 100 CM ANCHO REF 17-140A
DE 100 A 150 CM ANCHO REF 17-140B
DE 150 A 200 CM ANCHO REF 17-140C
DE 200 A 250 CM ANCHO REF 17-140D



PROTECCIÓN RADIADOR COMPLETA

HASTA 100 CM ANCHO REF 17-134A
DE 100 A 150 CM ANCHO REF 17-134B
DE 150 A 200 CM ANCHO REF 17-134C
DE 200 A 250 CM ANCHO REF 17-134D



PROTECCIÓN RADIADOR LATERAL SEMIRIGIDA 2 UDS

OPACA REF 17-133A
COLORES REF 17-133B



PROTECCIÓN FOAM ESQUINA RADIADOR
REF 17-137



PROTECCIÓN TUBOS RADIADOR
METRO LINEAL REF 17-148



**PROTECCIÓN RADIADOR COMPLETA
CON REJILLA SUPERIOR**

- REF 17-140AT HASTA 100 CM ANCHO
- REF 17-140BT DE 100 A 150 CM ANCHO
- REF 17-140CT DE 150 A 200 CM ANCHO
- REF 17-140DT DE 200 A 250 CM ANCHO
- REF 17-140ET DE 250 A 300 CM ANCHO



**PERFIL PROTEGEDEDOS MULTIFUNCIÓN
REF 17-132**

Multiprotección para evitar accidentes en los dedos. Por su diseño permite múltiples aplicaciones. Aplicable a puertas, cajones, ventanas, zócalos, radiadores, correderas, todo tipo de filos etc... Medidas: 200x4x2 cm.



RECAMBIO PROTECCIÓN TRANSPARENTE

- 90° X 120 CM REF 17-110
- 180° X 120 CM REF 17-111
- 10° X 120 CM REF 17-112



**PROTECCIÓN PUERTA MEDIA LUNA
REF 17-120**

Fabricado con espuma de poliuretano y recubierta de PVC poliéster. Adhesivo de doble cara, incorporado. Para el hueco de rebaje de la puerta. 120 cm.

**BOLA PROTEGEDEDOS 3 UDS
REF 17-130A**

Fabricado en material plástico. Si la puerta se cierra accidentalmente, la bola actúa dejando un espacio de seguridad.



**PROTECTOR PUERTA SALVADEDOS
TRANSPARENTE**

- 90° X 120 CM REF 17-113
- 180° X 120 CM REF 17-113A
- 10° X 120 CM REF 17-113B



**PROTECTOR PUERTA SALVADEDOS
OPACA**

- 90° X 120 CM REF 17-117A
- 180° X 120 CM REF 17-117B
- 10° X 120 CM REF 17-117C



RECAMBIO PROTECCION OPACA

- 90° X 120 CM REF 17-119A
- 180° X 120 CM REF 17-119B
- 10° X 120 CM REF 17-119C



PROTECCIÓN CANTONERA AUTOADHESIVA DE INTERIOR REF 17-114

Dimensiones: 120x7x7 cm.



PROTECCIÓN COLUMNA REF 17-135



PROTECCIÓN CANTONERA DE EXTERIOR REF 17-115

Dimensiones: 120x9x9 cm. Fijación con tornillos.



PROTECCIÓN CANTONERA EN U REF 17-159



PROTECTOR CANTO EXTERIOR REF 17-166

Medidas: 15x15x5 cm. Colores: pistacho, celeste, fucsia y naranja.



PROTECTOR CANTO EXTERIOR REF 17-984

Medidas: 15x15x5 cm. Fijación mediante tornillos.



ROLLO PROTECTOR PARA CANTOS REF 17-157B

Material: espuma NBR con gran densidad y calidad. Medidas: 500x3x3 cm





PROTECCIÓN CANTONERA DE INTERIOR 1 CM CON PESTAÑAS.
REF 17-158B

Dimensiones: 120x9x9 cm. Grosor: 1 cm. Colores: naranja, azul, pistacho, verde, celeste y rojo. Fijación con tornillos.



PROTECCIÓN CANTONERA LÁPIZ
REF 17-155

Dimensiones: 100x6x6 cm. Colores: amarillo, naranja, rojo, lila, fucsia, verde y azul. Adhesiva.



CUERDAS DE TRANSPORTE

30 NIÑOS CON CINTURÓN DE SEGURIDAD
REF 17-125

30 NIÑOS SIN CINTURÓN DE SEGURIDAD
REF 17-125B

18 NIÑOS CON CINTURÓN DE SEGURIDAD
REF 17-125E

18 NIÑOS SIN CINTURÓN DE SEGURIDAD
REF 17-125F

12 NIÑOS CON CINTURÓN DE SEGURIDAD
REF 17-125K

12 NIÑOS SIN CINTURÓN DE SEGURIDAD
REF 17-125J



PROTECCION ESQUINERA PVC FLEXIBLE
100X4X4 CM REF 17-156A
200X4X4 CM REF 17-156B

Colores: Azul, rojo, verde, amarillo, naranja, celeste, blanco y gris.

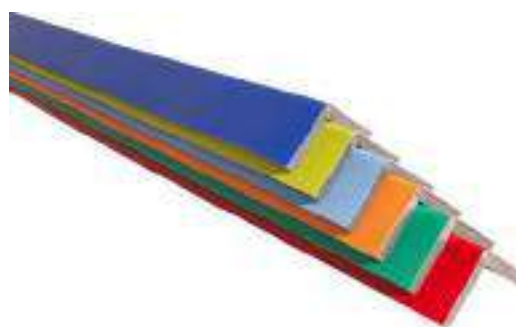

PROTECCIÓN CANTONERA DE INTERIOR 1 CM
REF 17-158A

Dimensiones: 120x7x7 cm. Grosor: 1 cm. Colores: naranja, azul, pistacho, verde, celeste y rojo.



PROTECCIÓN TUBO CON PVC EXTERIOR
REF 17-127

240 cm. Diámetro interior 5 cm. Se recorta a la medida deseada y se fija con bridas de sujeción.



PROTECCIÓN DE ZÓCALO
REF 17-129



PROTECCIÓN PARED INTERIOR
REF 17-109A

CON MOTIVOS
REF 17-109C

Espuma de poliuretano de 3 cm de espesor en lámina de madera. recubierta de PVC. Adhesivo en la parte interior.



ROLLO FOAM ESCOLAR
10X1,3M REF 17-975
5X1,3M REF 17-977

Espuma de alta densidad de 1 cm de espesor forrada con PVC tacto piel. Colores: naranja, celeste, verde, rojo y pistacho. A pared fijación con cola. En suelo, fijación autoadhesiva. Para interiores y exteriores.

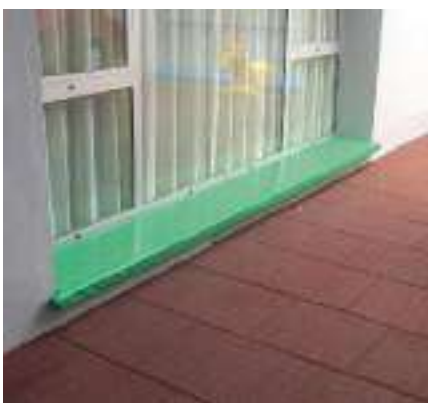
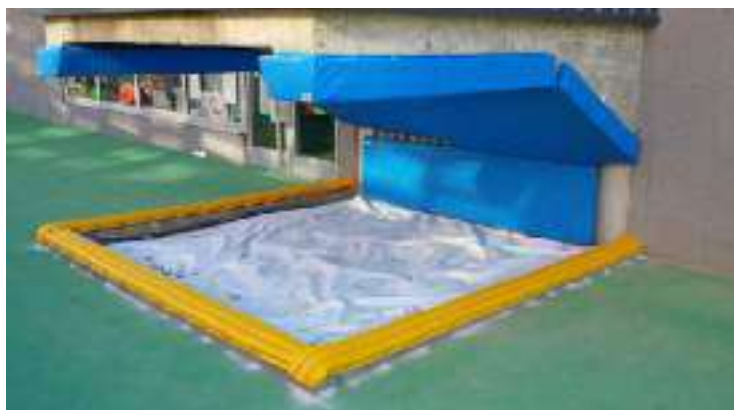

PROTECCIÓN PARED EXTERIOR



LOSETAS DE CAUCHO

Losetas de 100x100x4 cm machihembradas. Unión tipo puzzle.



PROTECCIÓN CANTO
ESCALERA NEGRA
200 X 5 X 3 CM
REF 17-131



CINTA ANTIDESLIZANTE
ADHESIVA NEGRA
ROLLO 18 M X 2,5 CM
REF 17-850A



BARRERA EBBA BLANCO
REF 138-500810

La barrera Ebba tiene un sistema de instalación muy flexible que la hace apta para casi todas las aberturas. Gracias a que se solapan dos secciones permite ampliarse o reducirse como un acordeón sin extensiones extras. Se puede abrir en ambas direcciones. Sin extensiones. Cubre 67 – 105,5 cm. Altura 70 cm.



BARRERA ASTA SUPREME NEGRA
REF 138-500911

BARRERA ASTA SUPREME BLANCA
REF 138-500874



La barrera se monta a presión. No necesita atornillarse. Un discreto indicador incorporado avisa cuando la barrera está instalada correctamente. Se puede abrir en dos direcciones y puede ser manejada con una sola mano. Muy fácil de montar. Incluye siempre 2 extensiones (73,50 - 93,30 cm) Con 6 extensiones llega hasta 119,30 cm. Altura 73 cm.



BARRERAS A MEDIDA: El sistema se basa en dos medidas: una de 33 cm y otra de 72 cm (con o sin puerta). Altura 70 cm.

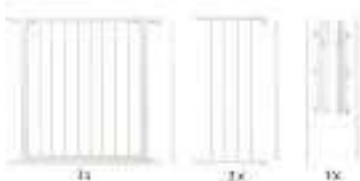

BARRERA OLAF SUPREME
NEGRO REF 138-500980
BLANCO REF 138-500975

BARRERA OLAF X SUPREME
NEGRO REF 138-500991
BLANCO REF 138-500986

BARRERA OLAF XX SUPREME
NEGRO REF 138-501006

Compuesto por 2 tramos de 33 cm, uno de 72 cm con puerta y dos soportes de fijación a pared. Permite realizar tramos de 90 a 146 cm.

Compuesto por 3 tramos de 72 cm uno con puerta y dos soportes de fijación a pared. Permite realizar tramos de 90 a 223 cm.

Compuesto por 3 tramos de 72 cm uno con puerta, 2 tramos de 33 cm y dos soportes de fijación a pared. Permite realizar tramos de 90 a 223 cm.



PLANCHA TAPIZ EVA
100X100X2 CM

- AMARILLO REF 23-240-AM
- ROJO REF 23-240-RO
- AZUL REF 23-240-AZ
- VERDE REF 23-240-VE

Se suministra la plancha con 2 bordes

COMBINACIONES MULTICOLOR
FACIL DE ADAPTAR AL AULA

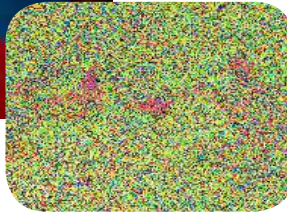

Fabricado con EVA de primera calidad (espuma multicelular que no contiene PVC) un material blando, suave y muy resistente. Se puede limpiar con fregona, aspirador, o con una esponja, agua y jabón. Cumple las normativas europeas. Cada plancha se suministra con dos bordes. Prescindir de las esquinas y de los bordes para evitar el riesgo de ahogamiento.



ZOOTROPO
REF 323-BRSE2083

El clásico juguete de animación – inventado en el siglo XIX. Vea cómo las imágenes fijas cobran vida. Con 18 tiras impresas y seis tiras para dibujar. El Zoótrope es el más conocido de los juguetes de animación que se inventaron en el siglo XIX, época en la que se descubrió la forma de hacer que las imágenes fijas se movieran.



LINTERNA JUEGOS CLASICOS
REF 323-BRSE2081

Vea y escuche seis cuentos clásicos. 12 discos y 96 encantadoras ilustraciones. Increíble calidad de proyección: 1 metro de proyección. Mira y escucha una y otra vez la magia de los cuentos. Escanea el código QR adjunto para encontrar las seis historias en línea Necesita pilas: 3 x AAA (no incluidas). Recomendado a partir de 3 años.



SONAJEROS ADHESIVOS
REF 92-0330

Sonajeros con prácticas ventosas, que les permite adherirse a casi cualquier superficie.



ANILLO MORDEDOR
REF 92-0026

Fabricado con materiales seguros a base de arroz, este aro mordedor es fácil de agarrar y de sostener. A partir de 0 meses.



MORDEDOR PECES
REF 87-5956



SONAJERO GEOMÉTRICO
REF 92-0454

Sonajero de formas geométricas y colores suaves.



BABY ROLLER MAR
REF 111-3452

Un cilindro inflable transparente con una decoración divertida. Dimensiones: 45x20x20 cm. Composición 100% PVC. Apto para niños a partir de 6 meses.



TAPIZ TOUCAN
REF 111-20015

4 actividades sensoriales extraíbles presentes en los arcos desmontables: espejo, papel arrugado, mordedor con pelota, actividad sonora de peluche. Arcos extraíbles. Tamaño: 110x90x48 cm. A partir de 0 meses.



TACTODUENDES
REF 77-399346

8 duendecitos de 8 materiales textiles diferentes, muy agradables al tacto, se guardan en un cuco grande. El pelele y el gorro de cada figurita están fabricados con la misma tela. El gorro está unido a la cabeza y los ojos y la boca están bordados. Altura de cada figurita 26 cm. Recomendado a partir de 4 años.



RODILLO PARA EL GATEO
REF 1-97331

Atractivo rodillo para estimular el gateo con distintas texturas y cascabel que suena al rodarlo. Con diseños a color con altos contrastes, que estimula el sentido de la vista. Incluye espejo de seguridad y elementos con papel crujiente que sorprenderán al bebé. Medidas: 44x17 cm diámetro. Recomendado a partir de 6 meses.



TAPIZ NÚMEROS Y LETRAS
REF 111-10009

Pegadas entre sí, las 36 baldosas ofrecen una alfombra gigante de 180 x 180 cm. Apto para uso a partir de 10 meses. Losas 100% EVA. Dimensiones de la alfombra: 180x180x1,1 cm. Dimensión de una losa: 31,5x31,5x1,1 cm.



CUBO ACTIVIDADES
REF 111-30088

7 actividades para jugar. Tamaño: 10x15x10 cm. A partir de 3 meses.



ACTIPINGÜINOS
REF 77-375187

16 pingüinos de tela, cada uno equipado con 4 sistemas de cierre diferentes: botón, velcro, clip y cierre a presión. En 4 colores, se adhieren entre sí.



SENSORY REEF
REF 1-75001

Lo pasará genial mirando, tocando, mordiendo y escuchando este arrecife blandito de corales. Le encantará explorar sus secretos y agitar su sonajero extraíble con forma de bebé pulpo. Además, le ayudará a familiarizarse con el fondo marino y su importancia desde peque. Recomendado a partir de 0 meses.



SET CUBOS SONAJEROS BLANDITOS
REF 1-97320

Cubos apilables con colores de alto contraste y patrones de estimulación visual. Cada cubo es un sonajero con tacto suave y esponjoso para agarrar con facilidad. Diseños variados en las caras de los cubos, con dibujos sencillos y reconocibles. Contenido: 6 cubos blanditos. Medidas: 7x7 cm. A partir de 0 meses.



MONSTER TELLING
REF 1-75004

Increíbles historias para aprender sobre el día a día mientras juegan y lo pasan genial aprenderán a superar hitos importantes y cotidianos, afrontando pequeños miedos y adquiriendo hábitos saludables. También puedes combinar, de forma adicional, su uso con la app miniland grow&fun, donde podrás escuchar los cuentos o incluso grabarlos con tu voz. Recomendado a partir de 1 año.



TENTETIESO ARLEQUÍN
REF 57-5849

Con un cascabel interior. Fabricado en poliéster de primera calidad y base de plástico. Altura aproximada: 15 cm. Recomendado a partir de 6 meses.



LIBRO DE TELA SONORO CON DIBUJOS
REF 105-65147

8 páginas que hacen ruido gracias al crujir de sus hojas. Medidas: 9x9 cm



BOLA DE AGARRE
REF 111-30039

12 almohadillas en tela suave, sus colores brillantes y contrastantes acentúan su forma particular que evita que ruede demasiado. Al bebé le encantará agarrarlo y se sentirá atraído por la armoniosa campanita o el sonido del papel arrugado. Diámetro: 15 cm. Composición: algodón y poliéster. A partir de 6 meses.



BLOQUES DE ESPUMA
REF 111-30091

Set de 28 bloques de espuma de colores. Textura suave y un juego totalmente silencioso. A partir de 10 meses.



LIBRO 1-2-3
REF 87-72376

Fabricado en tejidos y plástico blancos. El libro cuenta la historia de un día en la jungla.



PELOTAS DE TERCIOPELO CON SONAJERO
REF 105-65042

Set de 6 pelotas de terciopelo suave. Con sonajero en su interior. Diámetro de 10 cm.



CARTAS TACTILES SABANA
REF 186-J02694

A través del tacto, los más pequeños explorarán, se maravillarán y aprenderán más sobre el mundo que los rodea. ¡Hazlos viajar por el mundo de la sabana haciéndoles acariciar un león, un mono, una jirafa, un elefante, un loro o incluso un cocodrilo! Este set contiene 6 tarjetas de animales con materiales táctiles y una tarjeta de «árbol» con abertura en la parte delantera también permite jugar al escondite con las tarjetas. Recomendado a partir de 12 meses.



CARTAS TACTILES GRANJA
REF 186-J02692

A través del tacto, los más pequeños explorarán, se maravillarán y aprenderán más sobre el mundo que los rodea. Llévalos de viaje al mundo de la granja haciéndoles acariciar una oveja, un cerdo, una vaca, un conejo, un pollito o un caballo. Este set contiene 6 tarjetas de animales con materiales táctiles que van unidas por un anillo extraíble para sujetarlas y llevarlas a todas partes fácilmente. Recomendado a partir de 12 meses.



CUBOS APILABLES PEPE Y AMIGOS
REF 92-0451

5 cubos de cartón resistente y 5 figuras de animalitos realizados en madera. A partir de 18 meses.



RATÓN PARA ENSARTAR
REF 175-11419

Con efectos sonoros. Dimensiones: 19x23x22 cm.



CUBOS MULTIACTIVIDAD
REF 87-11857

Set de cuatro cubos de colores, llenos de actividades para estimular las habilidades manuales y lógicas de los más pequeños. Cada cubo tiene una actividad o figura diferente. Un juego evolutivo en el que podrán apilar y realizar actividades manuales, así como encontrar las parejas correctas asociando las imágenes: pollito-pollo, gatito-gato, sol-arcoíris y seta-y flor. Dimensiones: 7x7x7 cm. Recomendado a partir de 10 meses.



TORTUGA DE ENCAJES
REF 87-10622

Encajable con divertidas melodías. Cuenta con 5 bolas de colores que hay que meter por el agujero del caparazón de la tortuga, y cuando estén todas dentro presiona el botón naranja y... ¡SORPRESA! todas las puertas del caparazón de la tortuga se abrirán al mismo tiempo y las bolas saldrán rodando como un divertido efecto sorpresa. Además, arrastrando la tortuga con el cordón rojo se activarán las divertidas melodías para un juego más entretenido. Medidas: 23 x 17 x 14 cm. Recomendado a partir de 12 meses.



BIO PLAY CUPS
REF 231-016030

Juguete Eco-Friendly fabricado con caña de Azúcar. 90% de biobase, 100% reciclables y 100% sostenibles. 7 cubos apilables en tonos pastel. Recomendado a partir de 6 meses.



SUPER CENTRO DE ACTIVIDADES
REF 24-6234

Este súper centro de actividades fácilmente se convierte en centro de juegos cerrado o en un centro de juegos con varios paneles de actividades. Dispone de buzón de formas geométricas, telescopio móvil, piano, ventanas y puertas que se abren, reloj, espejo, teléfono con sonidos, números, animales... Fácil de montar. Dimensiones cerrado: 85x65x64cm. Dimensiones abierto: 128x65x64 cm.



PICOTON SET INICIAL
REF 111-30085

20 piezas coloridas y formas divertidas. Recomendado a partir de 10 meses.



PELOTA TRANSFORMABLE
REF 87-93741

Un juego inteligente y divertido para transformar y reconstruir esta bola en diferentes figuras fabricada con un 80 % de plástico reciclado. Estimula la capacidad de asociación lógica de los niños y las niñas, su creatividad e imaginación, además que contribuye a cuidar de nuestro planeta. Dimensiones: 15x15x 15 cm. Recomendado a partir de 12 meses.



BABY RAIN ROLLER
REF 1-97285

Cilindro de plástico de 14 cm. Lleno de color y estímulos que animarán al bebé a gatear y jugar con él. Edad recomendada: de 6 a 18 meses.



FIRST SENSE PETTINOS
REF 1-97310

Blanditos, gomosos, de tacto suave y agradable. Emiten graciosos pitidos sin necesidad de ningún tipo de mecanismo incorporado. Muy redonditos, permiten un fácil agarre. Dimensión: 13 cm.



FIRST SENSE CUPS
REF 1-97311

6 vasos apilables de contrastados colores. Dimensiones: 9 cm de diámetro y altura apilados 46 cm.



COFRE DE DESCUBRIMIENTO
REF 111-30054

Juguetes incluidos: 6 cubos, 6 bolas, 2 rociadores y un libro de baño. Diseñados con plástico de calidad e inodoro (100% PVC). A partir de 10 meses.



ACTIROLLER
REF 1-97272

Rodillo de actividades es un buen juguete de ejercicio que favorece la motricidad global.



GIANTE
REF 1-97211

Dos juegos en uno: apilable gigante y cubo como juego de encajes.



ERIZO DE ACTIVIDADES SPIKE
REF 137-LER9106

Spike el erizo de motricidad fina ayudará a desarrollar nuevas habilidades sensoriales preescolares. Viene con 6 maneras de jugar: ¡girar la rueda, girar la manivela, pulsar el botón, girar el pomo, empujar el émbolo y mover el interruptor! Recomendado a partir de 18 meses.



ESPEJO DIDÁCTICO DE 2 CARAS
REF 137-3371

Espejos de doble cara para que los niños se conozcan a sí mismos. Por un lado hay un espejo con reflejo normal y por el otro hay un espejo con reflejo divertido, que distorsiona la imagen. Es sencillo de sostener por los niños. 6 espejos irrompibles de 15 x 10 cm. Edad: Para niños menores de 3 años.



ECO BIG SENSORY BALL
REF 1-97315

Este set de 5 pelotas sensoriales de caucho natural favorece la estimulación táctil y visual, y además contribuye al desarrollo de las habilidades motoras de los niños y niñas. Gracias a su material blando, son muy fáciles de manipular por los más pequeños. Diseñadas en llamativos colores y diferentes texturas, las pelotas más pequeñas encajan en la grande, permitiendo así desarrollar también la coordinación ojo-mano. Recomendado a partir de 6 meses.



CUBOS APILABLES
REF 111-30043

9 cubos flexibles y coloridos para apilar y construir. Composición 100% PVC. Dimensión de un cubo: 5x5x5 cm. Apto para niños a partir de 10 meses.



BOLOS DE GATOS
REF 111-3450

Fabricado en plástico flexible. Textura agradable al tacto y facilita el agarre de los más pequeños. Dimensiones: 6x6x15 cm. A partir de 10 meses.



SENSORY BALLS
REF 1-97314

Set de bolas sensoriales de caucho natural. Al ser de material blandito, son muy fáciles de agarrar y adecuadas para manipular y morder por los más pequeños. Sus colores y texturas diferentes favorecen la estimulación sensorial -tanto táctil como visual- y contribuyen al desarrollo de las habilidades motoras de los niños y niñas. 6 bolas de 7 cm de diámetro. recomendado de 0 a 3 años.



PUZZLE MULTIBOLAS
REF 111-30065

5 pequeñas bolas sensoriales que no solo tienen un color diferente, sino que también se sienten diferentes. 5 bolitas, fáciles de agarrar para el bebé, que caben en una gran bola que las mantiene todas juntas. A los niños les encanta sacar las bolitas de la grande y luego encontrar dónde va cada una. El plástico suave y ligero también puede ayudar al bebé a calmar las encías doloridas. Diámetro entre 6,5 y 12 cm. Para niños a partir de 6 meses.



JUEGO DE CONSTRUCCIÓN STACK 8 PIEZAS
REF 281-OBSK01

Stak es un juguete apilable que desarrolla la motricidad fina y la lógica. Stak también es una buena herramienta para aprender a contar y ordenar las piezas por tamaño, forma o color. Por último, se puede utilizar para jugar con agua/bañarse o jugar en la playa utilizando los agujeros perforados. Incluye 8 piezas de silicona (no tóxicas). Recomendado a partir de 12 meses.



BANCO DE TRABAJO
REF 87-10062

Juego 2 en 1 en forma de una divertida caja de herramientas. Dos modos de juego diferentes: engranajes y banco de trabajo. Te enseña a entender la secuencia correcta de engranajes para girar la hélice. 14 piezas diferentes para jugar libremente. El banco de trabajo se convierte en una caja de herramientas.



CASITA DE LOS ANIMALES
REF 87-9610

Se trata de un juego educativo perfecto para que el bebé desarrolle sus habilidades cognitivas, de asociación lógica, coordinación mano-ojo y precisión. El juego incluye cinco piezas con formas de animales y cinco formas geométricas diferentes.



DINO LINO
REF 87-104991

Dino Lino es un juguete 3 en 1 realizado con materiales reciclados y diseñado para ayudar a los más pequeños a desarrollar sus habilidades cognitivas y de coordinación manual. Juego de encajables, cilindros apilables y juguete de equilibrio. Los niños y niñas tendrán que colocar las 3 figuras en los agujeros correctos del cuerpo de Dino. Dimensiones: 21x8x14 cm. Recomendado a partir de 12 meses.



BAOBAB FORMAS
REF 87-10493

Este árbol Baobao es un clasificador de formas inspirado en la naturaleza con sus hermosos colores y formas, fabricado con un 80% de plástico reciclado. Permite desarrollar la coordinación manual y las habilidades cognitivas del bebé mientras que la textura de sus formas estimula la exploración táctil. Los bebés se divertirán sintiendo y tocando toda la textura del árbol, los animales grabados en las formas y los anillos deslizantes, mientras colocan las 4 formas en el hueco correcto. Dimensiones: 18x5x19 cm. Recomendado a partir de 6 meses.



MARTILLO PARA GOLPEAR EL CORRAL
REF 137-LER3064

El banco de doble cara de este juguete de aprendizaje viene con 2 temas divertidos: contar los números del 1 al 5 por un lado y descubrir los alimentos frescos de la granja por el otro. El colorido libro de cuentos de 20 páginas de este juguete preescolar ayuda a los niños a contar, colorear y aprender los números con la ayuda de los amigos de la granja y las actividades de aprendizaje preescolar. Contenido: Banco, martillo de juguete y guía de actividades. Recomendado a partir de 18 meses.



ANIMALES GEOKID ENCAJES JUMBO 18 PCS
REF 266-4135

Grandes elementos ligeros en tres bonitas formas que, gracias a los perfiles especiales, encajan fácilmente para crear divertidas cadenas o extraordinarias estructuras tridimensionales. Incluye: 6 osos en 2 colores, 6 conejitos en 2 colores, 6 pulpos en 2 colores. Recomendado partir 12 meses.



COLLAR GEOKID ENCAJES JUMBO 21 PCS
REF 266-4130

Grandes elementos ligeros de formas variadas y agradables de manejar, que encajan fácilmente para crear collares. Seguro, lavable, no hace ruido al caer. Incluye: 6 perlas en 3 colores, 5 soles, 5 Estrellas y 5 Lunas. Recomendado partir 12 meses.



ANILLAS 2 EN 1
REF 87-9372

Juguete con piezas encajable. Contiene 4 anillos y 4 figuras para apilar y encajar. A partir de 6 meses.



FLOR ENCAJE FORMAS Y COLORES
REF 266-0242

Incluye: 1 tapa con agujeros, 1 margarita con 7 agujeros de colores, 2 estrellas de color naranja, 2 formas cuadradas rojas, 2 formas de flores moradas, 2 formas triangulares celestiales, 2 formas de trébol verde, 2 formas cilíndricas amarillas, 2 formas de cruz azul. Recomendado a partir 12 meses



COLLAR DAISY FORMAS DIVERTIDAS 12 PCS
REF 266-4006

Grandes elementos ligeros de formas fácilmente reconocibles y agradables de manejar, que encajan fácilmente para crear collares. Incluye: 12 elementos de 4 formas y 4 colores diferentes. Recomendado partir 12 meses.



TRACY THE TRICERATOPS
REF 137-LER9147

Tracy ayuda a los más pequeños a desarrollar la coordinación, la fuerza de las manos y otras habilidades motoras finas a través de divertidos juegos. Viene con 10 formas de jugar: girar la rueda, girar y hacer clic en los pies, mover la palanca y mucho más. Recomendado a partir de 18 meses.



ERIZO DE ACTIVIDADES SPIKE FORMAS
REF 137-LER9118

El erizo Spike con formas está especialmente diseñado pensando en los más pequeños, ayudando a los niños a desarrollar habilidades sensoriales, motricidad fina gracias a distintas formas y colores. Los pequeños pueden dejar caer las 5 piezas de formas blandas (que incluyen una estrella amarilla, un cuadrado verde, un triángulo morado, un corazón rosa y un círculo naranja) en sus agujeros correspondientes, o jugar con su material flexible de silicona. Contenido: 1 clasificador de formas de 2 piezas y 5 formas. A partir de 18 meses.



ENCAJABLE 2 EN 1
REF 87-9686

Con función de encaje, mientras aprenden las 4 formas geométricas básicas y de picabolas gracias al martillo incluido. Las formas geométricas y las bolas se recuperan abriendo una de las dos puertas. Edad recomendada: +12 meses.

BRIGADA DE BOMBEROS
REF 105-54856

¡Manos a la obra! Los niños pueden tirar del camión de bomberos y mover las distintas formas mientras juegan. Esto fomenta las habilidades motoras y favorece la comprensión de las formas y el movimiento. Material: Madera. Dimensiones: 15,5 x 6 x 11cm. A partir de 12 meses.





TOBOGAN BALL
REF 1-97282

Favorece el ejercicio y la destreza manual. Así como a aprender la relación causa efecto. La bolas caen por el tobogán cuando se golpean con el martillo. Medidas: 25 cm x 34 cm. De 12 a 24 meses.



ARRASTRE GUSANITO
REF 59-53454

Divertido arrastre gusanito de madera de colores, con cordón para tirar. Las ruedas llevan unos aros de goma para facilitar el arrastre. Tamaño: 8x19 cm. A partir de 12 meses.



ARRASTRE PERRO
REF 59-53459

Perro de arrastre hecho de madera sólida y pintado con materiales no tóxicos, sus medidas son: 23 x 12 x 11 cm. De 2 a 4 años.



ARRASTRE MARIPOSA
REF 92-0340

Arrastre de madera combinado con algunas piezas en plástico. Tamaño: 56,5 x 16,1 x 14,8 cm. Recomendado a partir de 12 meses.



CLATTER
REF 196-6413

Usando un movimiento alternativo hacia arriba y hacia abajo con ambas manos, los coloridos segmentos del juguete crearán varios sonidos de click-clack. Apto para niños de 18 meses en adelante.



ARRASTRE GRAN CHARLY
REF 24-636172

Juguete de arrastre en forma de tren compuesto de máquina y vagón con animales del circo. Con sonidos y de fácil agarre. Recomendado a partir de los 12 meses. Con un botón en el mango que reproduce sonidos divertidos. Accesorios: 1 tigre y 1 león. Funciona con pilas (no incluidas)



BABY PIANO
REF 24-61227



BOLAS SONORAS
REF 175-10630

Las manos juegan, los oídos perciben, los ojos admiran. Las bolas de madera multicolor ruedan a través de las tres cintas de motricidad que están enrolladas. ¡Al sacudir el juguete los discos de madera se mueven en sincronía con los sonidos!. Dimensiones: 10 cm diámetro x 19 cm. Recomendado a partir de 12 meses.



TAMBOR
REF 24-6206



MARACAS MONO
REF 87-11859

Dos maracas con forma de mono, fáciles de agarrar y agitar para escuchar efectos de sonido. Hecho de plástico reciclado. Ayudan a desarrollar la coordinación manual y las habilidades auditivas. Agítalas y dales la vuelta para ver los diferentes caminos que toman las bolas. Dimensiones: 7x9,5x15 cm. Recomendado a partir de 6 meses.



XILOFONO
REF 24-6122



BABY ORCHESTRA
REF 1-97284

Set de instrumentos para bebés que incluye: 1 Tambor con platillo (18 cm. de diámetro), 2 Baquetas, 1 Xilófono y 2 Maracas. De 1 a 3 años.

MOTRICIDAD FINA





**BABY PUZZLES
ANIMALES SALVAJES
REF 280-14197**

5 puzzles progresivos de 2 a 5 piezas. Piezas más grandes, más gruesas y más fáciles de manipular.



**BABY PUZZLES VEHÍCULOS
REF 280-14866**

5 puzzles de 2 a 4 piezas para construir auténticas figuras y jugar con ellas. Piezas más grandes, más gruesas y más fáciles de manipular.



**PORTA-PUZZLE
REF 77-372834**

Almacena cómodamente hasta 10 puzzles de cualquier tamaño o forma. Se pliega en 3 y se puede colocar sobre un mueble o una mesa. Hecho de alambre lacado en epoxi rojo. Se entrega doblado en tres. Medidas: 48 x 28 x 22,5 cm. Anchura interior: 41 cm.



**BABY PUZZLES
ANIMALES DOMÉSTICOS
REF 280-17573**

5 puzzles progresivos de 2 a 4 piezas. Piezas más grandes, más gruesas y más fáciles de manipular.



**BABY PUZZLES
ANIMALES
REF 280-13473**

5 puzzles progresivos de 2 a 4 piezas. Piezas más grandes, más gruesas y más fáciles de manipular.



**BABY PUZZLES
ANIMALES DE LA GRANJA
REF 280-17574**

5 puzzles progresivos de 2 a 4 piezas. Piezas más grandes, más gruesas y más fáciles de manipular.



**BABY PUZZLES
VEHÍCULOS II
REF 280-18059**

5 puzzles de 2 a 4 piezas para construir auténticas figuras y jugar con ellas. Piezas más grandes, más gruesas y más fáciles de manipular.



**PRIMEROS DESCUBRIMIENTOS
REF 59-59451**

Juego de aprendizaje con cuatro animales de madera para descubrir diferentes sentidos: oído, vista, tacto, y trabajar la coordinación ojo-mano. Recomendado a partir de 6 meses.



**6 FORM PUZZLE
REF 59-53173**

6 puzzles de cartón de 2 piezas.



**PUZZLE 6 COLORES
REF 59-53475**

6 puzzles de cartón de 4 piezas cada uno y 4 piezas de madera. 18x18 cm. A partir de 2 años.



**EXPLORA LAS FORMAS
REF 280-19711**

El juego para aprender las formas geométricas. Compara formas, tamaños y aprende a identificar y diferenciar las figuras geométricas más simples: cuadrado, triángulo, círculo. Este juego desarrolla la atención, la psicomotricidad fina, la curiosidad y la imaginación. Contenido: 6 animales con 2 formas básicas encajables e Instrucciones. A partir de 4 años.



PUZZLES PROGRESIVOS ANIMALES SALVAJES
REF 280-17147

4 puzzles con diferente número de piezas (entre 12 y 25). 16x16 cm.



PUZZLES PROGRESIVOS PATRULLA DE RESCATE
REF 280-17144

4 puzzles con diferente número de piezas (entre 6 y 16). 16x16 cm.



ANIMALES DE LA SELVA
REF 280-18897

Juego de 4 puzzles progresivos de 5 a 8 piezas y de dimensiones 23,5x16 cm. Cada rompecabezas contiene 1 o 2 elementos extraíbles hechos de 1, 2 o 3 piezas. A partir de 3 años.



PUZZLES PROGRESIVOS ANIMALES DE LA GRANJA
REF 280-17145

4 puzzles con diferente número de piezas (entre 6 y 16). 16x16 cm.



PUZZLES PROGRESIVOS DE MAYOR QUIERO SER
REF 280-17146

4 puzzles con diferente número de piezas (entre 12 y 25). 16x16 cm.



VEHÍCULOS
REF 280-18898

Juego de 4 puzzles progresivos de 5 a 8 piezas y de dimensiones 23,5x16 cm. Cada rompecabezas contiene 1 o 2 elementos extraíbles hechos de 1, 2 o 3 piezas. A partir de 3 años.



PUZZLES PIRATAS
REF 280-17149

2 puzzles de 20 piezas de gran tamaño. Puzzle montado: 28 x 20 cm.



PUZZLES CUIDANDO CABALLOS
REF 280-17150

2 puzzles de 48 piezas de gran tamaño. Puzzle montado: 28 x 20 cm.



MAMÁS Y BEBÉS
REF 280-18899

Juego de 4 puzzles progresivos de 5 a 8 piezas y de dimensiones 23,5x16 cm. Cada rompecabezas contiene 1 o 2 elementos extraíbles hechos de 1, 2 o 3 piezas. A partir de 3 años.



PUZZLES DRAGONES Y CABALLEROS
REF 280-17151

2 puzzles de 48 piezas de gran tamaño. Puzzle montado: 28 x 20 cm.



PUZZLES UNICORNIOS Y HADAS
REF 280-18064

2 puzzles de 20 piezas de gran tamaño. Puzzle montado: 28 x 20 cm.



PUZZLE TÁCTIL ANIMALES DOMÉSTICOS
REF 186-J02686

Puzle gigante de 7 piezas de cartón texturizado. Contiene un poster a utilizar como modelo. Número de piezas: 20. Recomendado a partir de 2 años.



UN DÍA EN LA ESCUELA
REF 280-18904

4 puzzles progresivos de 20, 40, 60 y 80 piezas y de dimensiones 28x20 cm cada uno. A partir de 4 años.



12 PUZZLES NIÑOS FELICES DEL MUNDO
REF 13-50223

Set de 12 puzzles de dificultad progresiva de 3, 4 y 6 piezas, con imágenes de niños felices y muy sonrientes de todo el mundo. Edad recomendada: de 2 a 6 años.



PUZZLE XXL DISCOVER ANIMALS
REF 59-53177

Puzzle de gran tamaño formado por 25 piezas. En el puzzle se esconden elementos escondidos que el niño tratará de encontrar con la ayuda de unas lentes ópticas. Tamaño: 58 cm de diámetro. Contenido: 25 piezas de puzzle y 2 lentes ópticas. Edad recomendada de 3 a 6 años.



LA GRANJA
REF 280-18900

Puzzle panorámico de 26 piezas. Contiene partes extraíbles de 1 a 4 piezas para aprender los números del 1 al 4. La cantidad de piezas está relacionada con el número de figuras incluidas en cada una. Tamaño aproximado del puzzle montado: 96 x 16 cm. A partir de 3 años.



SET 4 PUZZLES OCIO CON AMIGOS
REF 1-36208

4 puzzles de diferentes lugares y situaciones, en las que los niños y niñas pueden pasar su tiempo libre. Compartirán qué les gusta y aprenderán sobre qué hacen los demás en su tiempo libre. Contenido: 4 puzzles de 36 piezas. Incluyen modelo de plástico. Medidas: 21x21 cm. Recomendado a partir de 3 años.



MÁQUINAS EN COLOR
REF 77-386898

Set de 4 Puzzles de madera con máquinas de la vida cotidiana a reconstruir con o sin el modelo. Ilustraciones ricas y coloridas impresas en madera, que también promueven el lenguaje. Tamaño: 23 x 18 x 1 cm.



FLEXI FORMS: 6 PUZZLES FRUTAS
REF 1-36200

Colección de 6 frutas diferentes (de 2 a 4 piezas cada una) con un folleto de juego muy divertido. Contenido: 18 piezas y 1 folleto. Medidas: 10 x 10 cm. Recomendado a partir de 2 años.



FLEXI FORMS: 6 PUZZLES ANIMALES
REF 1-36201

Colección de 6 animales diferentes (de 2 a 4 piezas cada una) con un folleto de juego muy divertido. Contenido: 18 piezas y 1 folleto. Medidas: 10 x 10 cm. Recomendado a partir de 2 años.



FLEXI FORMS: 6 PUZZLES VEHICULOS
REF 1-36202

Una colección de 6 puzzles con vehículos diferentes (de 2 a 4 piezas cada una) con un folleto de juego muy divertido. Contenido: 18 piezas y 1 folleto. Medidas: 10 x 10 cm. Recomendado a partir de 2 años.



MAXIPUZZLE ALIMENTOS SANOS
REF 13-50222

Set de 9 puzzles de 3 y 4 piezas que representan imágenes de distintos alimentos. Edad recomendada: de 2 a 5 años.



MAXIPUZZLE ANIMALES
REF 13-50221

Set de 9 puzzles de 3 y 4 piezas que representan imágenes de distintos animales. Edad recomendada: de 2 a 5 años.



PUZZLES COOPERATIVOS LA GRANJA
REF 13-50615

Conjunto de 4 puzzles de 15 piezas cada uno (33x24 cm). Realiza los puzzles por separado y luego únelos para formar un puzzle gigante (66x48 cm) que representa escenas de una granja. Edad recomendada: de 3 a 6 años.



SET 9 PUZZLES ANIMALES
REF 13-50200

Set de 9 puzzles de dificultad progresiva de 3, 4 y 6 piezas, con imágenes del mundo animal. Edad recomendada: de 2 a 5 años.



HEROES EN ACCION 20-40-60-80
REF 280-18903

Set de 4 puzzles progresivos, de 20, 40, 60 y 80 piezas. Tamaño de cada puzzle montado: 28x20 cm. Temática: profesiones, vehículos de emergencias. Recomendado a partir de 4 años.



PUZZLES COOPERATIVOS LA CIUDAD
REF 13-50624

Conjunto de 4 puzzles de 15 piezas cada uno (33x24 cm). Realiza los puzzles por separado y luego únelos para formar un puzzle gigante (66x48 cm) que representa escenas de una ciudad. Edad recomendada: de 3 a 6 años.



PUZZLE XXL SELVA
REF 59-53426

Puzzle de 80x40 cm.



PUZZLE XXL VEHÍCULOS
REF 59-453428

Puzzle de cartón grueso de 18 piezas gigantes. Con los 4 vehículos más usados en nuestra vida cotidiana. Medida del puzzle montado 80 x 38 cm. Desarrolla la habilidad manual y la coordinación ojo/mano. Recomendado a partir de 2 años.



PUZZLE XXL GRANJA
REF 59-53176

Puzzle de 55X60 cm.



PUZZLES MUNDO DE LOS SERES VIVOS
REF 77-387203

Set de 4 puzzles: El bosque, la orilla del mar, el estanque y el huerto. Puzzles de madera con 2 niveles de dificultad progresiva gracias a los modelos desmontables en color, y en blanco y negro. Número de piezas: 18 y 21 piezas. Tamaño: 30x21 cm. Recomendado a partir de 3 años.



PUZZLES ANIMALES DEL BOSQUE
REF 77-387280

Set de 4 puzzles: La ardilla, el zorro, el ciervo y el lobo. Puzzles de madera con 2 niveles de dificultad progresiva gracias a los modelos desmontables en color, y en blanco y negro. Número de piezas: 9 y 12 piezas. Tamaño: 30x21 cm. Recomendado a partir de 3 años.



PUZZLE LA ARDILLA
REF 77-372048

Puzzle de madera con 2 niveles de dificultad progresiva gracias a los modelos desmontables en color, y en blanco y negro. Número de piezas: 9. Tamaño: 30x21 cm. Recomendado a partir de 3 años.



PUZZLES LOS ANIMALES EN FAMILIA
REF 77-386999

4 puzzles compuestos de 4 piezas cada uno con fotos reales de animales: pollo y gallina, perros, vacas, ovejas. Tamaño 18x18 cm.



PUZZLE DE MADERA ECOCIUDADANOS
REF 77-387202

4 rompecabezas de "ciudadanos ecológicos" en 4 ambientes diferentes: el jardín, la ciudad, el mar y el bosque. Rompecabezas de 28 y 35 piezas sobre el tema de la ciudadanía ecológica, para ser reconstruido con o sin el modelo. Modelo extraíble en blanco y negro.



LOS CUENTOS 2 - SET 4
REF 77-387152

4 puzzles con temas de los cuentos tradicionales: Blancanieves, los 3 Cerditos, Caperucita roja y Ricitos de oro. Puzzles de 9 y 12 piezas. Tamaño: 23x18 cm. Recomendado a partir de 3 años.



BOMBEROS
REF 77-387177

Un rompecabezas de madera de gran formato de 48 piezas sobre el tema de los bomberos. En madera barnizada. Tamaño: 41 x 32 cm.



LOS PIRATAS
REF 77-386899

Puzzle de madera de 72 piezas. 42x32x1 cm.



TALLER LUDITAB: LA CALLE
REF 77-345126

Este taller propone 2 puzzles multi-solución, acompañados de divertidas hojas de actividades para desarrollar la observación, la localización espacial y la lógica. No apto para niños menores de 3 años de edad.



PUZZLE DE OBSERVACIÓN: CUENTOS CLÁSICOS - SET 4 UDS
REF 13-50415

Pack de 4 puzzles ECO de 15 piezas cada uno para trabajar la observación. Desarrolla la atención y la concentración. Compuesto por: Caperucita roja, Los tres cerditos, El gato con botas y Pinocho. ¡Busca y encuentra en el puzzle todos los elementos del marco! Recomendado a partir de 3 años.



PUZZLE DE OBSERVACIÓN: LAS CUATRO ESTACIONES - SET 4 UDS
REF 13-50424

Pack de 4 puzzles ECO de 24 piezas cada uno para trabajar la observación. Desarrolla la atención y la concentración. Compuesto por: primavera, verano, otoño e invierno. ¡Busca y encuentra en el puzzle todos los elementos del marco! Recomendado a partir de 3 años.



SET PUZZLES MADERA: MI COLE INCLUSIVO
SET 4 UDS
REF 13-52250

Pack de 4 puzzles ECO de 24 piezas cada uno para trabajar la observación. Desarrolla la atención y la concentración. Compuesto por: primavera, verano, otoño e invierno. ¡Busca y encuentra en el puzzle todos los elementos del marco! Recomendado a partir de 3 años.



SET PUZZLES MADERA: LUGARES - SET 4 UDS
REF 13-52248

Pack de 4 puzzles de 48 piezas cada uno para trabajar la observación. Desarrolla la atención y la concentración. Compuesto por: el aula, la calle, la selva y la granja. Recomendado a partir de 5 años.



PUZZLES
LOS ANIMALES DE LA SABANA
REF 77-9100942

Set de 4 puzzles: la cebra, el león, la jirafa y el elefante. Número de piezas: 18 y 24 piezas. Modelo desmontable de doble cara: en color y en blanco y negro. Dimensiones: 30x21x1 cm. Recomendado a partir de 4 años.



PUZZLE ASOCIACION LA CASA
REF 73-17894

Puzzle de asociación La Casa. Incluye 4 puzzles de 4 piezas XXL cada uno. Cada pieza del puzzle tiene un elemento geométrico troquelado que el niño debe reconocer e identificar en el lugar donde se utilizan o se encuentran (la habitación, el baño, la cocina o el salón). Al hacerlo, los niños tienen que prestar atención tanto a la forma como al motivo. Tamaño del Puzzle: 36 x 18 cm. Tamaño de las Piezas: 9 x 18 cm. Recomendado a partir de 3 años.



PUZZLE ORIGEN DE ALIMENTOS
REF 73-14360

Puzzle modelo Origen de los alimentos, ideal para que los niños aprendan de dónde vienen algunos de los alimentos más comunes que consumen. El juego incluye 36 piezas de tamaño 7 x 7 cm. Contiene un total de 12 secuencias formadas por 3 piezas cada una. Recomendado a partir de 3 años.



PUZZLE ASOCIACION LAS ESTACIONES
REF 73-17895

Puzzle de asociación Las 4 estaciones. Incluye 4 puzzles de 4 piezas XXL cada uno, tamaño de las piezas es 9 x 18 cm. Cada pieza del puzzle tiene un elemento geométrico troquelado que el niño debe reconocer e identificar en el lugar donde se utilizan o se encuentran (verano, otoño, invierno o primavera). Al hacerlo, los niños tienen que prestar atención tanto a la forma como al motivo. Tamaño del Puzzle: 36 x 18 cm. Tamaño de las Piezas: 9 x 18 cm. Recomendado a partir de 3 años.



PUZZLE ORIGEN COSAS
REF 73-14406

Puzzle modelo Origen de las cosas, ideal para que los niños aprendan de dónde vienen algunos de los objetos más comunes: el papel de los libros, la lana de los jerséis, las perlas de los collares... El juego incluye 36 piezas de tamaño 7 x 7 cm. Contiene un total de 12 secuencias formadas por 3 piezas cada una. Recomendado a partir de 3 años.



PUZZLE MÁGICO EL COCODRILO Y EL CABALLITO DE MAR
REF 77-9102120

Puzzle mágico de 12 piezas que permite crear dos imágenes, un cocodrilo o un caballito de mar. 12 piezas. Modelo desmontable de doble cara: en color y en blanco y negro. Dimensiones del soporte: 30x21x1 cm. Recomendado a partir de 4 años.



PUZZLE TRIO PROFESIONES
REF 73-18822

Puzzle Trio de asociación Profesiones. Incluye un total de 24 piezas redondeadas de Ø 9 cm para formar 8 puzzles distintos de 3 piezas. Al encajar todas las piezas entre sí, los niños deben prestar atención para colocarlas correctamente y clasificar cada profesional en su entorno de trabajo. 24 piezas tamaño ø 9 cm. Contiene 8 puzzles de 3 piezas cada uno. Recomendado a partir de 3 años.



PUZZLE TRIO ANIMALES Y SU HABITAT
REF 73-18821

Puzzle Trio de asociación Animales y su hábitat. Incluye un total de 24 piezas redondeadas de Ø 9 cm para formar 8 puzzles distintos de 3 piezas. Al encajar todas las piezas entre sí, los niños deben prestar atención para colocarlas correctamente y clasificar cada animal en su entorno. 24 piezas tamaño ø 9 cm. Contiene 8 puzzles de 3 piezas cada uno. Recomendado a partir de 3 años.



PUZZLE XXL CAPERUCITA ROJA
REF 59-1110700207

Contenido: 30 piezas XXL, 4 marionetas de dedo y 1 árbol 3D. Recomendado a partir de 3 años.



PUZZLE XXL PIRATAS
REF 59-1110700209

Contenido: 48 piezas de puzzle reversibles. Barco pirata 3D. Recomendado a partir de 4 años.



SET 3 PUZZLES PROGRESIVOS VIDA DE LA PLANTA
REF 1-36204

Imágenes reales que muestran 3 fases de crecimiento de una planta. Contenido: 3 puzzles de 6-12-25 piezas. Incluye guía didáctica. Medidas: 21 x 21 cm. Recomendado a partir de 3 años.



PUZZLE VISITA AL ZOO 24 PZS.
REF 105-57808

Fabricado en madera. Tamaño: 30x20 cm.



PUZZLE CACHORROS 24 PZS.
REF 105-57890

Fabricado en madera. Tamaño: 30x20 cm.



PUZZLE VIDA EN LA GRANJA 48 PZS.
REF 105-57745

Fabricado en madera. Tamaño: 40x30 cm.



PUZZLE GRANJA-MOLINO 24 PZS.
REF 105-57891

Fabricado en madera. Tamaño: 30x20 cm.



PUZZLE AFRICA 48 PZS.
REF 105-57892

Fabricado en madera. Tamaño: 40x30 cm.



PUZZLE VISITA ZOOLOGICO 48 PZS.
REF 105-57744

Fabricado en madera. Tamaño: 40x30 cm.



PUZZLE ANIMALES BOSQUE 48 PZS.
REF 105-57734

Fabricado en madera. Tamaño: 40x30 cm.



SET PUZZLES LAS 4 ESTACIONES
REF 13-52215

Puzzles de madera compuestos por 15 piezas inspirados en las estaciones: Primavera, Verano, Otoño e Invierno. En cada uno de ellos se observan elementos y actividades características de cada estación. Edad recomendada: de 3 a 5 años.



SET PUZZLES TRANSPORTES
REF 13-52235

4 puzzles de madera de 35 piezas con los que los niños aprenderán a identificar y conocer distintos medios de transporte. Harán un recorrido por la estación del tren, la estación de autobús, el aeropuerto y el puerto. Edad recomendada: de 5 a 7 años.



FRAME PUZZLES
HÁBITOS DE HIGIENE
REF 1-35370

Actividades cotidianas para el niño y la niña escenificadas de forma sencilla. 21 x 15 cm. Presentado en estuche. Contenido: 6 piezas flexibles, 4 modelos 1 folleto. Recomendado para niños de 2 a 6 años.



MIS PRIMERAS FRUTAS
REF 77-387174

4 puzzles compuestos de 2 piezas con fotos reales de frutas: manzana, fresa, plátano y naranja. En madera barnizada. Tamaño: 19 x 15 cm.



TODO LIMPIO
REF 77-387175

4 puzzles compuestos de 12 y 15 piezas: cepillado de dientes, lavado de manos, lavado de manos, lavado y limpieza. En madera barnizada. Tamaño: 30 x 21 cm.



LOS CUENTOS 1
REF 77-387151

4 puzzles con temas de los cuentos tradicionales: Los 3 cerditos, ricitos de oro, Pinocho y la gallinita roja. Tamaño: 23x18x 1 cm. Puzzles de 6 y 9 piezas. Recomendado a partir de 2 años.



SET 4 PUZZLES ABUELOS
REF 1-35272

Set de 4 puzzles de 25 piezas con imágenes de abuelos y familias diversas, para fomentar la diversidad y la empatía. Puzzles lavables y muy resistentes siendo aptos para uso colectivo. Medidas: 21x21cm. Recomendado a partir de 2 años.



JUNTOS EN EL COLE
REF 77-387146

4 puzzles de madera compuestos de 18 y 24 piezas sobre secuencias escolares: recreo, comedor, gimnasia, reunión. Tamaño: 30 x 21 cm.



ANIMALES DEL MAR - LOTE 4 PUZZLES
REF 77-387231

4 puzzles de madera: El delfín + El tiburón + El pez tropical + La tortuga. Estos 4 rompecabezas pueden reconstituirse con o sin los modelos (desmontables). 2 niveles de dificultad progresiva gracias a los modelos de doble cara en color o en blanco y negro. Número de piezas: 6. Recomendado a partir de 3 años.



TENER CUIDADO
REF 77-387201

4 puzzles sobre el tema "Cuidar": Alimento a mis peces, cambio la ropa de cama de mi conejo, saco a mi perro y cepillo a mi gato. En madera barnizada. Tamaño: 23 x 18 x 1 cm.



MI JORNADA
REF 77-387004

4 puzzles de madera compuestos de 6 y 9 piezas: comida, camino a la escuela, levantarse y cepillarse los dientes. Tamaño: 23 x 18 x 1 cm.



SET 3 PUZZLES PROGRESIVOS ANIMALES
REF 1-36210

Una colección de 3 modelos de puzzles progresivos, con diferente número de piezas (6, 12 y 25) cada uno de ellos con el objetivo de aumentar la dificultad y motivar la destreza y atención. Cada puzzle está ilustrado con un modelo diferente de animal en peligro de extinción. La cara trasera de las piezas se contrasta en colores vivos que ayudarán a su identificación. Medidas: 21x21cm. Recomendado a partir de 2 años.



BUENOS MOMENTOS EN EL COLE
REF 77-387246

4 puzzles de madera de 12 piezas. 30x21x1 cm.



AYUDO A LOS ADULTOS
REF 77-387251

4 puzzles de madera de 21 piezas. 30x21x1 cm.



FUERA DE PELIGRO
REF 77-387245

4 puzzles de madera de 28 piezas. 30x21x1 cm.



ANIMALES DEL MUNDO
REF 77-332026

4 puzzles de madera de 21 y 28 piezas. 30x21x1 cm.



EL CAMPO
REF 77-387191

4 puzzles compuestos de 4 piezas sobre el tema del patio de la granja. En madera barnizada. Tamaño: 18 x 18 cm.



LA VIDA EN EL CASTILLO
REF 77-387000

Puzzle de madera de 63 Piezas. 42x32x1 cm



CRECIENDO CON SALUD
REF 77-387176

4 puzzles de madera de 9 piezas. 23x18x1 cm.



EL HOSPITAL
REF 77-387173

Puzzle de madera de 72 piezas. 42x32x1 cm.



EL ESPACIO
REF 280-18908

Puzzle redondo 28 piezas. 48 cm diámetro. Con 3 elementos removibles. Estos elementos de forma especial son puzzles de 2, 3 y 4 piezas grandes. A partir de 3 años.



PUZZLE 100 PCS DINOSAURIOS
REF 280-13179

Puzzle de 100 piezas de gran tamaño. Tamaño del puzzle montado: 40x28 cm. Recomendado a partir de 6 años.



PUZZLE 100 PCS SELFIE BAJO EL AGUA
REF 280-18062

Puzzle de 100 piezas. Tamaño del puzzle montado: 40x28 cm. Recomendado a partir de 6 años.



2 PUZZLES 100 PCS ANIMALES SALVAJES
REF 280-18606

Pack de 2 puzzles de 100 piezas. Si juntas los dos puedes formar un puzzle panorámico. Escena realista de animales. Recomendado a partir de 6 años.



PUZZLE GALLINA
REF 59-53052

4 pcs. Medidas: 22x22x2,5 cm.



PUZZLE GATO
REF 59-53053

4 pcs. Medidas: 22x22x2,5 cm.



PUZZLE MAR
REF 59-53117

4 pcs. Medidas: 22x22x2,5 cm.



PUZZLE ANIMALES DOMÉSTICOS
REF 59-53116

4 pcs. Medidas: 22x22x2,5 cm.



PUZZLE SHAPES
REF 59-53439

Medidas: 56x30 cm. 13 formas.



PUZZLE EMOCIONES
REF 59-54008

Medidas: 28x28x2,5 cm.



PUZZLE TEXTURAS
REF 59-53042

16 pcs. Medidas: 28x28x0,8 cm.



PUZZLE MI COMIDA FAVORITA
REF 59-53041

Base madera serigrafiada y 8 piezas de animales. De 0 a 3 años.



PUZZLE LAS PROFESIONES
REF 59-54009

Medidas: 28x28x0,7 cm.



PUZZLE SILUETAS
REF 59-53023

Encaje de madera con 15 piezas.



PUZZLE 3 NIVELES GALLINA
REF 59-53027

7 pcs. Medidas: 19x19x1,5 cm.



LOS ANIMALES DOMÉSTICOS
REF 77-375156

4 puzzles de madera compuestos de 3 piezas con fotos reales de animales. 19x15x1 cm.



PUZZLE SILUETAS GRANJA
REF 59-53025

12 pcs. Medidas: 28x28x2,5 cm.



PUZZLE MAMAS Y BEBES GRANJA
REF 59-53040



PUZZLE BAÑO
REF 59-53032

8 pcs. Medidas: 28x28x2,5 cm.



ENCAJE PEZ 5 PCS.
REF 105-57554



PUZZLE FRUTAS
REF 59-54000

Soporte de madera (22 x 22 cm) y 4 piezas de fruta.



PUZZLE NÚMEROS
REF 59-53074



PUZZLE SOL ARCO IRIS
REF 286-2209699

Tamaño: 24,5 x 24,5 cm. Número de piezas: 19. Recomendado a partir de 3 años.



FORMAS GEOMÉTRICAS
REF 286-2202950

Dimensiones: 40x30 cm.



PUZZLE IN & OUT
REF 59-53024

Encaje de 14 piezas. Doble fondo. Relacionan objeto con su interior. Entorno culinario.



CIRCULO ARCO IRIS
REF 286-2203444

Este círculo arco iris de madera permitirá encajar y unir los colores.



PUZZLE DE CAPAS - FORMAS
REF 105-57705

Rompecabezas en capas con formas coloridas. Dimensiones: 20 x 20 x 1,5 cm, 16 piezas. Recomendado a partir de 2 años.



ENCAJE VIAJE
REF 105-57547



PUZZLE COLOR
REF 59-53015



ENCAJE EN EL CAMPO
REF 105-57546



ENCAJABLE ARCO IRIS
REF 286-2203441

Puzzle arco iris de madera para aprender los colores y los tamaños.



PUZZLE CAMPO
REF 59-53010

Puzzle de madera con motivos de elementos del campo, árbol, abeja, manzana y caracol.



PUZZLE GRANJA
REF 59-53452

Puzzle de madera de 3 piezas, pintados con productos no tóxicos. Cada pieza está atada con cuerda al tablero, para evitar que se pierdan. Edad Recomendada: de 0 a 3 años.



ENCAJE BABYTACTIL GRANJA
REF 77-330098

Para descubrir diferentes texturas. 30x12x1,5 cm.



ENCAJE CABALLO 5 PCS.
REF 105-57555



BABYTACTIL AGUA
REF 77-330134



ENCAJE JUGUETES 4 PIEZAS
REF 105-57998



ENCAJE PERRITO PATO CONEJO GATO
REF 105-57866



PUZZLE ENCAJE PAVO REAL
REF 59-453060

9 piezas circulares con pomo. A partir de 2 años.



CIRCULOS Y FORMAS
REF 286-2203445

Puzzle de madera de ocho piezas de 24,5x24,5 cm con motivos circulares.



BURBUJAS
REF 286-2203442

Puzzle burbujas de 10 piezas de madera para aprender los colores.



LAS 4 ESTACIONES
9 PIEZAS 3 CAPAS
REF 77-332911



PUZZLE POLLITOS
REF 196-5673

Original puzzle de madera que tiene como principal motivo dar a conocer el ciclo de vida del pollito. Desde que está en el huevo, su paso por pollito y hasta llegar a ser adulto. Tamaño: 14x14x4 cm.



PUZZLE CIRCULOS ARCO IRIS
REF 286-2209698

Intenta colocar las piezas del rompecabezas de tal manera que acabe con 16 áreas de color. Tamaño: 24,5 x 24,5 cm. Número de piezas: 12. Recomendado a partir de 3 años.



PUZZLE POR PISOS - CICLO DE VIDA - EL GIRASOL
REF 77-332760

Puzzle de 3 etapas. Con 6 piezas encastrables de madera (2 por piso). Que representan el ciclo de vida de un girasol ilustrado en 4 fases. En madera barnizada. Base: 20 x 20 x 1,8 cm. Recomendado a partir de 3 años.



PUZZLE POR PISOS - CICLO DE VIDA - MARIPOSA
REF 77-332761

Puzzle de 3 etapas. Con 6 piezas encastrables de madera (2 por piso). Que representan el ciclo de vida de una mariposa ilustrado en 4 fases. En madera barnizada. Base: 20 x 20 x 1,8 cm. Recomendado para mayores de 3 años.



ENCAJABLE MARIOSKAS
REF 77-332918

5 muñecas para encajar una dentro de otra, de mayor a menor. Cada muñeca está dividida en 2 mitades, excepto la más pequeña, que aparece pintada en el fondo del soporte. Medidas soporte: 21 x 15 x 2 cm. Recomendado a partir de 3 años.



PUZZLES DESCUBRIMIENTOS DEL CUERPO
EL CHICO REF 77-332717
LA CHICA REF 77-332716

2 puzzles encastrables con 2 niveles. Debajo las diferentes partes del cuerpo y encima ropa. 34x19x1 cm.



MIX & MATCH GRANJA
REF 267-11400

Mix & Match 10 Animales de granja - 30 piezas. Juego de mezclar y unir fabricado en poliéster. Impresión de alta calidad y en 3D. El propósito del juego es encontrar el conjunto correcto de animales. Base antideslizante. Tamaño de las losetas: 14,5 x 29 cm.



MAGNETS PROFESIONES
REF 73-18532

Juego magnético modelo "Profesiones" para ayudar a los niños a familiarizarse con las distintas profesiones y oficios. Contenido: 1 escenario imantado de 28 x 18 cm para encajar en la base de la caja y 36 fichas magnéticas con diferentes personajes ataviados con sus vestidos de trabajo. Recomendado a partir de 3 años.



PUZZLES MAGNÉTICOS INTERCAMBIABLES
REF 59-55234

6 animales de madera imantados de 2 piezas intercambiables. Tamaño: 17 x 21 x 7,50 cm. Edad Recomendada: A partir de 1 año.



MAGNÉTICOS CASA
REF 60-16028

Juego magnético formado por objetos y personajes de la casa. Se juega colocando las piezas sobre los escenarios decorativos. Medidas: 26 x 20 x 4,5 cm. Recomendado a partir de 3 años.



JUEGO MAGNÉTICO CHICA
REF 105-58492

85 piezas magnéticas con láminas modelo. Base: 20 x 26,5 x 5 cm



PUZZLE MAGNETICO LAS JIRAFAS Y EL LEON
REF 77-372044

Un nuevo concepto para esta nueva colección de puzzles. ¡1 puzzle mágico ofrece 2 posibles logros con las mismas piezas! Número de piezas: 24. Recomendado a partir de 4 años.



VESTIR NIÑO
REF 59-53109

10 pcs. Medidas: 28x28x0,7 cm.

VESTIR NIÑA
REF 59-53108

10 pcs. Medidas: 28x28x0,7 cm.



PUZZLE MAGNETICO EL BUHO Y EL PINGÜINO
REF 77-372041

Un nuevo concepto para esta nueva colección de puzzles. ¡1 puzzle mágico ofrece 2 posibles logros con las mismas piezas! Número de piezas: 24. Recomendado a partir de 4 años.



BOB SE VISTE
REF 77-375200



LISA SE VISTE
REF 77-375201

El conjunto consta de un panel sobre soporte desmontable y 9 piezas de madera que representan prendas de vestir. Madera magnética. L/a del panel: 27x19,5 cm.



PUZZLE PERSONAJES MAGNÉTICOS
REF 59-55237

Personajes de fantasía magnéticos haciendo divertidas combinaciones. Desarrolla la habilidad manual y la coordinación ojo/mano. Recomendado a partir de 1 año.



MAGNETIC SHAPES
REF 59-53155

12 actividades con formas geométricas de madera magnéticas, utilizando una base de madera magnética. Recomendado a partir de 3 años.



PUZZLE MAGNÉTICO INTERCAMBIABLE GRANJA
REF 59-455245

Puzzle magnético que se convierte en un juego para relacionar las dos partes de cada animal. Intercambia las diferentes partes magnéticas de los 6 animales de granja. Incluye una bolsa para guardar todas las piezas.



20 VEHÍCULOS MAGNÉTICOS
REF 60-16020

Pack de 20 vehículos magnéticos de distintos tipos: de servicio público, de fórmula 1, bicicletas, gruas, camiones, tractores, etc. Cada pieza mide aproximadamente 8 cm. Edad recomendada a partir de 18 meses.



20 ANIMALES MAGNÉTICOS
REF 60-16019

Set de animales magnéticos domesticos, salvajes, de la granja y marinos. Ideales para colocar sobre superficies magnéticas. 20 piezas de 8 cm cada una. Edad Recomendada: A partir de 18 meses.



MAGNETICS: VESTIR NIÑO/NIÑA
REF 10-63246

Pizarra de doble cara y 2 láminas con prendas magnéticas para vestir al niño y a la niña. A partir de 3 años.



MAGNETS CARAS
REF 73-14561

Juego magnético modelo caras para crear diferentes y divertidos rostros con las distintas piezas. Contenido: 1 escenario imantado de 28 x 18 cm para encajar en la base de la caja y 30 fichas para crear caras de personajes. Juego con un alto valor didáctico: fomenta la observación y la imaginación; aumenta la concentración y la atención; y genera interés en objetos, animales y personajes que desconocen. Recomendado a partir de 3 años.



MAGNETICO A VESTIRSE
REF 73-17557

Juego magnético modelo Dress up para ayudar a los niños a familiarizarse con el hábito de vestirse adecuadamente en el día a día. Cada juego contiene: 1 escenario imantado de 28 x 18 cm para encajar en la base de la caja y 40 fichas magnéticas de ropa y complementos. Fomenta la observación y la imaginación, aumenta la concentración y la atención y genera interés en objetos y hábitos que desconocen. Recomendado a partir de 3 años.





MAGNETIBOOK CUENTOS
REF 186-J02588

Este juego de cartón transportará a los niños al mundo de los cuentos clásicos gracias a sus 30 imanes y 10 cartas de ejemplo. Dentro, una escena magnética sirve para recomponer el retrato del personaje de cuento que figura en la carta utilizando los imanes. El niño también puede divertirse mezclando las diferentes piezas entre sí para crear unos personajes de lo más estrafalarios, ya que son todas intercambiables. Tamaño: 19x4x26 cm. Recomendado a partir de 3 años.



MAGNETIBOOK MIX & MATCH
REF 186-J02587

Este juego de cartón transportará a los niños al mundo de los animales gracias a sus 72 imanes y 8 cartas de ejemplo. Dentro, una escena magnética sirve para recomponer el retrato del animal que figura en la carta utilizando los imanes. El niño también puede divertirse mezclando las diferentes piezas entre sí para crear unos divertidos y excéntricos animales, ya que son todas intercambiables. ¡Carcajadas a la vista! Tamaño: 19x4x26 cm. Recomendado a partir de 3 años.



MAGNETIBOOK CRAZY FACES
REF 186-J02716

Juego educativo magnético de cartón para niño con la temática de las caras. Compuesto por 70 imanes y 12 tarjetas. Una vez se ha abierto el libro, el objetivo del juego es recomponer en la escena la cara que indica la tarjeta con ayuda de los imanes. El niño también puede crear personajes totalmente disparatados combinando otros imanes que no se indican en la tarjeta. Recomendado a partir de 3 años.



MAGNETIBOOK ESTACIONES
REF 186-J02721

Juego educativo magnético de cartón con la temática de las estaciones. Compuesto por 115 imanes y 4 tarjetas. Una vez se ha abierto el libro, el objetivo del juego es recomponer la escena que indica la tarjeta con ayuda de los imanes. Recomendado a partir de 3 años.



CUBIMAG
REF 189-80821

CUBIMAG es un increíble rompecabezas MAGNÉTICO para ejercitar tu cerebro. 7 piezas para completar los desafíos 3D y mejorar la visión espacial, la concentración y la lógica. Con este juego trabajas habilidades como concentración, lógica, solución de problemas, velocidad de procesamiento, visión espacial. Recomendado a partir de 6 años.



MAGNETIBOOK ANIMALES
REF 186-J02723

Juego educativo magnético de cartón con la temática de los animales. Compuesto por 30 imanes y 10 tarjetas. Una vez se ha abierto el libro, el objetivo del juego es recomponer en la escena el animal que indica la tarjeta con ayuda de los imanes. El niño también puede crear animales disparatados, ya que todas las piezas son compatibles entre sí. Recomendado a partir de 3 años.



APILABLE MAGNÉTICO
REF 13-20590



Juego de observación y manipulación que permite descubrir las propiedades del magnetismo, al representar las fichas con los anillos magnéticos. A partir de 3 años



MY FIRST TOTEM
REF 188-SMX230

My First Totem tiene 24 retos de construcción. Permite a los niños explorar el fascinante mundo del magnetismo de una manera segura. Recomendado a partir de 12 meses.



START CONSTRUCCIÓN
MAGNÉTICA
REF 188-SMX309

23 coloridas piezas magnéticas con las que podrán realizar multitud de divertidas construcciones. Recomendado a partir de 12 meses.



MAGSMARTERS
30 PIEZAS REF 20-411280
60 PIEZAS REF 20-411282

Piezas de plástico magnéticas y translúcidas para crear composiciones impresionantes, especialmente con el uso de paneles y mesas de luz. Pack 30 piezas: 10 cuadrados pequeños, 6 triángulos equiláteros, 6 triángulos isósceles, 3 rombos, 2 trapecios, 3 cuadrados dobles. Pack 60 piezas: 20 cuadrados pequeños, 12 triángulos equiláteros, 12 triángulos isósceles, 6 rombos, 4 trapecios, 6 cuadrados dobles. Recomendado a partir de 3 años.



MAGBARS BARRAS MAGNÉTICAS
30 PIEZAS REF 20-411290

Innovador juguete magnético que ofrece a los más pequeños una forma divertida de explorar formas y crear un sinfín de construcciones. Las piezas de gran tamaño están diseñadas específicamente para ser sujetadas por niños pequeños mientras aprenden sobre los efectos de las atracciones y repulsiones magnéticas. Pack 30 piezas: 4 barras grandes, 12 barras pequeñas, 5 barras curvas, 9 pelotas. Recomendado a partir de 3 años.



R-MAGBLOCK
REF 20-411274

Innovador set de bloques magnéticos que contiene diferentes formas y colores. Los bloques se atraen entre sí mediante un sistema de magnetismo patentado. Aprovechando su diseño moderno y magnetismo en cada cara, los MAGBLOCKS pueden atraerse entre sí libremente y crear diversas configuraciones interesantes. Recomendado a partir de 4 años.



CANICAS MAGNÉTICAS
REF 232-50383

Canicas magnéticas con carcasa de plástico de colores. Cada una contiene un imán para aprender y jugar con el magnetismo. Verás como se acercan y alejan unas de otras. Incluye 20 canicas en 10 colores. Tamaño: 15 mm diam. Recomendado a partir de 3 años.



MAGNETIC CUBES
8 PCS REF 20-41127008

Magnetic Cubes tiene unas características mágicas: un diseño especial que permite que los bloques se conecten en los 6 lados diferentes del color, lo que hace que las estructuras sean fáciles y divertidas de crear. Especialmente para niños de 1 año en adelante que aprenden los colores y utilizan las fuerzas invisibles y mágicas del magnetismo para crear formas y estructuras en 3D.



POLYDRON MAGNETIC SET PARA CLASE
REF 252-50-1010

Polydrón Magnético con suficientes piezas para que un aula de niños pueda realizar actividades de construcción. Contenido: 36 cuadrados y 60 triángulos equiláteros. Este juego es extremadamente atractivo tanto para profesores como para estudiantes. Recomendado a partir de 3 años.



MAGNETICS 36 PZS.
REF 1-94105

Piezas grandotas que facilitan el agarre y la manipulación, con fuertes imanes interiores que afianzan el montaje de unas con otras. Favorece el aprendizaje de los colores y la orientación espacial, así como experimentar con el juego del magnetismo. Recomendado para niños de 3 a 6 años.



SET POLYDRON MAGNETIC TRANSLÚCIDO
REF 252-50-3000T

Versión magnética muy divertida y con posibilidades de diseño infinitas. Se pueden utilizar con una mesa de luz. Contenido: 24 cuadrados y 40 triángulos equiláteros. Recomendado a partir de 3 años.



CONSTRUCCIÓN EDUCA MAGNETICS
 REF 280-20022 26 PCS
 REF 280-20023 42 PCS
 REF 280-20024 61 PCS

Construcción de bloques magnéticos 3D que permiten crear figuras geométricas. Aprenden de forma natural los principios de los imanes y la fuerza magnética. Recomendado a partir de 3 años.



YO APRENDO MOSAICOS
 REF 10-63758

Este juego educativo para completar mosaicos divertirá a tus niños realizando mosaicos gracias a las 10 láminas y a los más de 600 pinchos para completar los mosaicos. Ideal para fomentar la creatividad, así como la coordinación ojo-mano y la motricidad fina. Edad recomendada a partir de 4 años.



BOTE 1300 PINCHOS 15 MM
 REF 1-31815

BOTE 2600 PINCHOS 10 MM
 REF 1-31810

BOTE 650 PINCHOS 20 MM
 REF 1-31820



PACK 12 MODELOS
 PLACA 38 X 30 CM
 REF 1-95076



PACK 12 MODELOS
 PLACA 84 X 70 CM
 REF 1-95071



PLACA MOSAICOS
Y ENGRANAJES
 REF 1-95070



MALETINES DE MOSAICOS

20 MM (PLACA + 6 FICHAS + 100 PINCHOS)
 REF 1-31806

15 MM (PLACA + 6 FICHAS + 160 PINCHOS)
 REF 1-31805

10 MM (PLACA + 6 FICHAS + 240 PINCHOS)
 REF 1-31804



PACK 6 LAMINAS MODELOS PINCHOS

10 MM REF 1-31862
15 MM REF 1-31863
20 MM REF 1-31864



240 PINCHOS GIGANTES 39 MM
PARA PLACA 84 X 70 CM
 REF 1-95072



PLACAS TRANSPARENTES
38 X 30 CM (2 UDS)
 REF 1-95024



PLACA TRANSPARENTE
PARA PINCHOS 31 X 21 CM
 REF 1-31830



PLACA BLANCA
PARA PINCHOS 31 X 21 CM
 REF 1-31825



PRIMERAS FORMAS
REF 59-59458

Forma figuras utilizando las piezas de madera. 20 cartas para jugar a 3 tipos de retos: Tableros, Cartas con franja verde, Cartas con franjas naranjas, o también podrás jugar de forma libre sin las cartas. Contenido: 7 piezas de madera, 6 tableros, 20 cartas con retos. Recomendado a partir de 3 años.



TABLA Y PEGS
REF 232-52440

Ideal para contar, patrones, secuencias y trabajo de geometría. Contenido: 5 tableros de clavijas blancas, 1000 clavijas en 5 colores brillantes. Tamaño: 157 x 157mm. Recomendado a partir de 3 años.



FISH MATCH & MIX
REF 59-53476

Colocar los 4 peces en el mar siguiendo las cartas desafío. Aprendizaje de colores y tramas. 8 piezas de madera, base puzzle y 12 cartas con 24 desafíos progresivos. 3 niveles de dificultad. A partir de 2 años.



ARTE VISUAL COMBI JUNIOR 60 PCS
REF 266-4199

Dos juegos en un gran estuche multifunción: por un lado se compone con botones de colores y por otro se aprende a dibujar en una gran pizarra blanca que se puede borrar. Incluye: 60 botones en 6 colores, 6 láminas, 1 Maletín multifunción. Recomendado partir de 2 años.



MALETA DE DIBUJOS PARA PINCHOS GRANDE REF 233-459

Maleta para realizar mosaicos con pinchos. Realizando los dibujos de las láminas. Contenido: Maleta con 4 placas transparentes. 500 pinchos y 13 Láminas.



ARTE VISUAL JUNIOR 48 PCS
REF 266-4190

Tablero para hacer dibujos tipo mosaico con botones de colores y láminas con dibujos de muestra. Incluye: 48 Botones en 4 colores, 16 láminas y una placa transparente, 1 estuche. Recomendado partir de 2 años.



MOSAICO PIXEL JUNIOR 48 PCS
REF 266-4210

Juego de mosaicos con un contenedor completamente rediseñados y cómodas asas. Incluye: 48 botones (ø 32 mm) en 6 colores diferentes, 8 láminas y 1 Estuche. Recomendado partir de 2 años.



COLOR FORMS
REF 59-53474

Completar las láminas colocando las piezas de colores o crear figuras propias. Contiene 1 base, 22 piezas de madera y 8 láminas ilustradas en ambas caras. A partir de 3 años.



BABY COLOR 20 PIEZAS
REF 59-53140

Mosaico de pivotes de madera. Aprende los colores encajando correctamente los pivotes en cada lámina. Incluye 6 Láminas de cartón grueso semitroqueladas, 20 pivotes de madera de colores, 1 lámina de ejemplos. Recomendado a partir de 2 años.



BABY SHAPES: FORMAS Y COLORES
REF 59-59456

Aprende las formas y los colores encajando correctamente los pivotes en cada lámina. 6 láminas con 12 actividades progresivas y 14 pivotes de madera. Diferentes formas: redonda, cuadrada y triangular. Recomendado a partir de 2 años.



SUPER PEGS
REF 1-45319

El primer contacto con Pegs. Piezas grandes perfectas para manos pequeñas, fáciles de manejar y ensartar en las placas de pegs. 4 formas y colores surtidos. Recomendado a partir de 2 años.



MAGNETIC COLOR
REF 59-53142

Juego de 16 actividades con piezas magnéticas de madera para aprender colores e iniciarte a los primeros juegos. Incluye: 1 Base de madera magnética, 8 láminas ilustradas por las dos caras, 38 piezas de colores magnéticas, 1 dado. Recomendado a partir de 2 años.



PRIMO MAXICOLOREDO
REF 77-310057

Juego de mosaicos con colores suaves y ácidos. Se proponen 12 modelos: 100 figurativos y 2 mosaicos. El niño desliza una lámina modelo bajo la rejilla transparente. Las fichas se encajan por simple presión. La caja contiene: 1 rejilla de plástico transparente, 6 láminas modelo de doble cara y 56 fichas de 4 colores (14 fichas por color).



MAXI COLOREDO
REF 77-345007

Compuesto de 2 rejillas transparentes, 100 fichas de 4 colores y 18 bases-modelo. PIEZAS GRANDES.



MANDALA STONES
REF 1-75011

Este juego te ofrece una gran «piedra de río» en la que los más pequeños podrán crear dibujos a partir de cuentas brillantes, de diversas formas y colores. Recrea la actividad ancestral de pintar mandalas, fomentando la creatividad y la concentración que lleva a la relajación. Adicionalmente puedes acceder a la app miniland grow&fun, y guiarte para hacer los mandalas típicos de cada país mientras suenan melodías del mundo relajantes. Recomendado a partir de 4 años.



MOSAICOLOR
REF 77-345001

Fichas de plástico en 4 colores diferentes que se encajan en los agujeros de una rejilla de plástico transparente, por debajo de la cual se coloca la lámina modelo para copiar. Contenido: 1 rejilla de plástico transparente, 320 fichas de 4 colores y 12 láminas modelo. Dimensiones de la rejilla: 25x19 cm. Recomendado a partir de 3 años.



MOSAIC EMOCIONES
REF 77-345151

Este taller permite establecer actividades complementarias de reconocimiento de formas geométricas para crear o realizar montajes figurativos según un modelo. El niño se familiariza con diferentes expresiones faciales y se le induce a interpretar su significado. A partir de 3 años.



ROCAS 100 UDS "UNIT ROCKS"
REF 286-3832018

Juego de bloques para los constructores principiantes. Los bloques Unit están fabricados de forma sostenible con madera maciza, pesados y medidos para manos pequeñas y acabados con pintura orgánica. El tamaño de una unidad es 140 x 70 x 35 mm. Cada set contiene 100 piezas. Compatible con el juego Ladrillos «Unit Bricks» con Referencia 286-3832016. Recomendado a partir de 4 años.



LADRILLOS 100 UDS "UNIT BRICKS"
REF 286-3832016

Las posibilidades de construcción son infinitas con este juego de ladrillos. Con un peso uniforme, ladrillos tallados a mano en madera natural maciza, los niños son capaces de hacer elaboradas estructuras realistas, desde castillos hasta magníficas torres. El tamaño de una unidad es 140 x 70 x 35 mm. Cada set contiene 100 piezas. Compatible con el juego Rocas «Unit Rocks» con Referencia 286-3832018. Recomendado a partir de 4 años.



96 PIEZAS DE CONSTRUCCION XL
REF 307-GIGI96XL

Estos galardonados bloques de construcción de cartón gigante están diseñados específicamente para ayudar a tu pequeño a dar rienda suelta a su imaginación. Incluye: 96 bloques XL de cartón para construir. Tamaño: 13x6,5x6,5 cm.



SET DE CONSTRUCCION INGENIERIA
REF 328-36858

Un fabuloso juego de construcción con piezas de madera con los que conectar y unir para poder crear interesantes diseños y obras maestras de madera. Incluye más de 90 piezas de madera en total. 60 componentes de madera, 8 palos de escoba de madera y pernos para las uniones. Recomendado a partir de 3 años.



100 PIEZAS DE CONSTRUCCION XXL
REF 307-GIGI001

Incluye: 80 bloques de unidades dobles (20x10x10 cm), 12 bloques de una sola unidad, 8 bloques de unidades de triángulo (10x10x10 cm). Bloques de cartón.



CONSTRUCCIÓN ARCHITECTS
20 PIEZAS REF 354-Y12001
40 PIEZAS REF 354-Y12002
60 PIEZAS REF 354-Y12003

Los bloques de Construcción Korkeo son unos bloques de corcho muy versátiles y sostenibles, ya que se encuentran fabricados de corcho natural, un material extraordinario y ecológico que ofrece una experiencia de juego única. Medidas del cubo: 4x4 cm aprox. Recomendado a partir de 18 meses.



LADRILLOS DE FOAM
REF 234-FPREHB

25 ladrillos fabricados en foam recubiertos de tela plástica. Imitan a un ladrillo real. Los puedes usar tanto en interior como en exterior. Medidas: 20 x 9 x 6 cm. Edad recomendada: a partir de 3 años.



PIEZAS DE ESPUMA FORMA DE LEÑA
REF 234-EY06100

30 piezas que simulan de forma realista trozos de leña provenientes de árbol. Están fabricadas en espuma y con ellas los niños podrán crear muchas construcciones interesantes. Se pueden usar en interior y en exterior. Edad recomendada: a partir de 3 años.



CONSTRUCCIÓN CASTILLO
REF 105-58984

145 piezas de madera para crear magníficas construcciones inspiradas en castillos. Recomendado a partir de 3 años.



SET DE CONSTRUCCION 100 PIEZAS
REF 186-J08301

Este es el juego ideal para todos los fans de la construcción: es ideal para dejarse llevar por la imaginación y hacer aviones, robots o gigantes edificios de una forma muy ingeniosa, encajando simplemente las piezas. Gracias a las 100 piezas de madera maciza de diferentes formas y de 7 colores distintos, los niños podrán hacer toda clase de construcciones. Las piezas miden 7 x 1 x 2 cm. Recomendado a partir de 6 años.



STACKING CASTLE 100 PCS
REF 1-94050

Juego de construcción eco-friendly de madera sostenible certificada. Fomenta habilidades sociales y motrices y refuerza conceptos básicos como forma, volumen o tamaño y otros más complejos como el equilibrio y la simetría. Medidas aprox: 6x3 cm. Recomendado de 3 a 6 años.

NATURAL BLOCKS 100 PCS
REF 60-16101

Fabricado en madera natural.
Medidas: 22,5x22,5x22cm. A partir de 2 años



PACK DE CONSTRUCCIONES 26 PCS
REF 59-50202



BLOQUES CONSTRUCCION COLORES
REF 105-58470

200 bloques de construcción con los colores del arcoiris. Fabricados en madera de arce en Europa. Recomendado a partir de 3 años.



JUEGO DE CONSTRUCCIÓN ARCOIRIS
REF 105-58655

38 piezas. A partir de 3 años.



ECO BEAMS BUILDING SET
REF 1-32250



Juego de construcción consistente en 32 vigas de colores realizadas en materiales eco-friendly que reducen el impacto medio ambiental. La guía didáctica propone 40 actividades ordenadas según su nivel de dificultad, lo que lo hace idóneo para ser utilizado en distintos niveles educativos. 32 vigas conectables, 1 bolsa Nonwoven y 1 guía didáctica. Medida: 14 cm. Recomendado de 2 a 6 años.



CARTAS CREATIVAS STIX 24UD
REF 281-OSXCC01

Las Tarjetas Creativas Stix son un complemento perfecto para Stix. Este juego ofrece 24 modelos (de tres niveles de dificultad, desde el nivel Fácil al Difícil). Estas tarjetas pueden ser utilizadas por los niños como un ejercicio completo o un punto de partida para dar rienda suelta a su imaginación, inventando sus propios modelos nuevos. Recomendado a partir de 2 años.

JUEGO DE CONSTRUCCIÓN STIX
60 PIEZAS REF 281-OSKOK01
108 PIEZAS REF 281-OSXEK01

Stix es un juguete de construcción abierto y modular que estimula la creatividad de los niños. Sus objetivos son crear y reproducir todas las ideas posibles e imaginables. Planificación, motricidad fina y creatividad son las claves para crear criaturas, personajes o edificios asombrosos. Recomendado a partir de 2 años.



CARTAS LÓGICAS PIKS 24UD
REF 281-OPCCGS01

Las tarjetas creativas Piks son un complemento perfecto para Piks. Este juego ofrece 24 modelos (de tres niveles de dificultad, desde el nivel "Fácil" hasta el nivel "Desafío"). Estas tarjetas pueden ser utilizadas por los niños como un ejercicio completo o un punto de partida para dar rienda suelta a su imaginación, inventando sus propios modelos nuevos. Recomendado a partir de 3 años.

JUEGO DE CONSTRUCCIÓN PIKS
24 PIEZAS REF 281-OSK02
44 PIEZAS REF 281-OMK02
64 PIEZAS REF 281-OBK02

Piks es un juguete de construcción diseñado para estimular el desarrollo y la capacidad de concentración de los niños. El principio es sencillo: ¡crear las estructuras más originales e impresionantes sin que se caiga ninguna pieza! Recomendado a partir de 3 años.



BLOQUES HAYA CONSTRUCCION 50 PIEZAS
REF 92-0409

Set de Construcción formado por bloques de madera de haya robustos y de colores. Proporciona muchas horas de juego. Incluye 50 piezas. Recomendado a partir de 12 meses.

BLOQUES DE CONSTRUCCION AMANECER
REF 105-58372

Con estos bloques de construcción, los niños darán rienda suelta su imaginación. Bloques de construcción de madera para crear sus propios mundos. Tamaño del artículo: 17,1x4x8,3 cm. Número de piezas: 6. Recomendado a partir de 3 años.



BLOQUES CONSTRUCCION 4 ESTACIONES
REF 105-58471

Fabricados en madera de arce en Europa. Estos bloques de construcción, diseñados con los colores del arcoiris, representan las cuatro estaciones y propician el juego libre e imaginativo. Tamaño: 33x33x3.4cm. Recomendado a partir de 2 años.



JUEGO DE CONSTRUCCION CROO
REF 105-58355

Este juego de construcción de bloques de madera permitirá a los niños formentar la construcción abstracta desarrollando el equilibrio y la concentración. Material: Madera. Tamaño pieza natural: 7,8x3x1 cm. Número de piezas: 18. Recomendado a partir de 2 años.



CONSTRUCCION MUNDO ACUATICO
REF 105-58361

Este conjunto de bloques de construcción de madera representan el mundo acuático. Un barco, peces, olas o gotas de agua representan estas maravillosas piezas de madera de colores, aunque los niños podrán decir en que se convertirán. Material: Madera. Tamaño pieza Turquesa: 18,5x2x3 cm. Número de piezas: 13. Recomendado a partir de 3 años.



MARIOINEX MIDI WAFFLES
90 PIEZAS REF 348-903643
150 PIEZAS REF 348-903582

La serie Marioinex MIDI es una variación ligeramente mayor de los bloques de construcción Mini Waffle. Piezas en 10 colores diferentes. Contiene instrucciones con ideas de construcción. Tamaño de las piezas: 5,7cm x 5,7cm. Recomendado a partir de 2 años.

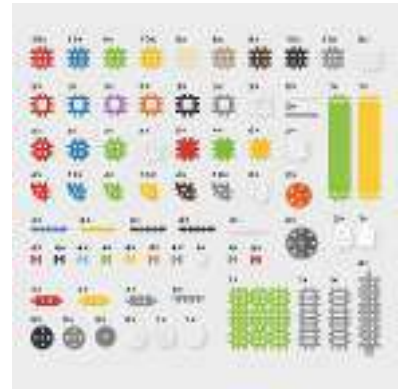

MINI WAFFLE CONSTRUCCION EXPERTO 301 PCS
REF 348-904039

Con el Set de construcciones Experto, gracias a las diversas piezas de uso especial, los niños podrán construir formas tridimensionales de vehículos, estructuras y personajes. Contiene 301 piezas surtidas de diferentes colores. Contiene instrucciones con ideas de construcción. Recomendado a partir de 3 años.



MINI CONSTRUCCION RUEDAS 200 PIEZAS
REF 348-904121

Las Miniruedas de Construcción Marioinex garantizan una diversión sorprendente, relajante y silenciosa. Además, tienen un impacto muy beneficioso en el desarrollo de los niños. Crear construcciones menos o más complicadas ayuda a ejercitar la psicomotricidad, pero también estimula la creatividad y la imaginación espacial. Contiene 200 Miniruedas de 10 colores diferentes. Recomendado a partir de 2 años.



MARIOINEX MINI WAFFLES 300 PIEZAS
REF 348-902189

Bloques de Construcción MINI para desarrollar la imaginación y la destreza manual del niño, así como el pensamiento lógico. Piezas en 10 colores diferentes. Contiene instrucciones con ideas de construcción. Tamaño de las piezas: 3,5cm x 3,5cm. Recomendado a partir de 2 años.



3 EN 1 BUILD IT: COCHE AVIÓN
REF 137-2840

Diseñado y creado para proporcionar una introducción muy temprana a la ingeniería y el concepto de cómo se mueven las cosas. Ideal para clases de primaria y guardería. El conjunto de colores permite a los niños construir tres de sus vehículos favoritos: automóvil deportivo, avión y bote. Recomendado a partir de 2 años.



BLOCKS SUPER 96 PIEZAS
REF 1-32338

Bloques grandes de 18 cm, robustos y muy resistentes. Incluye propuestas de modelos a montar y guía didáctica.



SUPER BLOCKS 64 PIEZAS
REF 1-32337



Construcción de piezas grandes, robustas y muy resistentes. Complementada con ruedas con las que pueden construirse vehículos, y también con módulos figurativos de cabezas, pelos y cuerpos, que permiten crear libremente simpáticos personajes. A los niños les divierte y les sorprende el poder construir sus propios vehículos y personajes. A los adultos les atrae la versatilidad del juego y su durabilidad. Y a los profesores les interesa su gran valor pedagógico y la socialización que favorece en el colectivo del aula.. Recomendado a partir de 18 meses.



BLOCKS 120 PCS
REF 1-32310

Piezas de 9 cm. Con folleto con ejemplos de montaje y guía didáctica para profesores.



LEGO EDUCATION
MI MUNDO XL
REF 333-45028

480 elementos LEGO DUPLO, entre ellos, una placa de construcción, ocho figuras, bases de ruedas, ventanas, puertas y una colección de ladrillos de color; todo lo necesario para dar rienda suelta a la imaginación de los niños. Recomendado a partir de 2 años.



KIM BLOC SUPER 40 PIEZAS
REF 1-32470

Piezas de gran tamaño (21 cm) realizadas en plástico flexible, resistente y silencioso. Fáciles de encajar y muy manejables. Se adjuntan sencillos ejercicios de montaje y guía didáctica.



CONTENEDOR GRANDE PIEZAS EN H
REF 233-134

En un contenedor llamativo y sobre todo muy práctico te incluimos 60 pzs de Módulos "H". Medidas 10 x 10 x 5 cm. Medidas del contenedor: 60 x 32 x 37 cm.



KIM BUNI SUPER 36 PCS.
REF 1-32220

Piezas gigantes para las manos más pequeñas, de gran resistencia y durabilidad. Acompañado de ejemplos de construcciones y guía didáctica. Recomendado para niños de 18 a 36 meses.



KIM BUNI
REF 1-32210

74 piezas de 8 cm. Plástico flexible en colores vivos. Fáciles de ensamblar, se presentan en contenedor e incluyen guía didáctica y folleto con ejemplos.



CONSTRUCTORES JR
REF 137-9148

Este set está ideado con la finalidad que los niños puedan desarrollar habilidades motrices, resolución de problemas, pensamiento crítico, creatividad y mucho más. Incluye: 28 coloridos engranajes, 14 pilares, 13 ejes, 4 bases para intercalar, 1 manivela, y una guía con actividades. Recomendado a partir de 3 años.



ECO SUPER KIM BLOCK
REF 1-32159

Set de 40 piezas de construcción de gran tamaño, realizadas en bioplástico procedente de caña de azúcar, un material eco-friendly flexible y resistente. Por eso, son piezas muy fáciles de encajar y manipular por los más pequeños. Para niños de 18 a 60 meses.



BUNI 32 PCS
REF 1-45225

Juego de construcción ideal para los más pequeños por su facilidad de ensamblaje y sus piezas redondeadas y flexibles. Incluye: 32 piezas, guía didáctica y folleto de montajes. Presentado en estuche con asa. A partir de 18 meses.



BRISTLE BLOCK 112 PCS
REF 179-73091

Juego para unir y encajar. Con pinchos que encajan a la perfección y son muy manejables para los niños más pequeños. Incluye 112 piezas. Recomendado a partir de 2 años.



BRISTLE BLOCKS
CONTENEDOR 58 PCS.
REF 179-73067

Un juego de construcción. Su piezas son flexibles y muy fácil de encajar entre ellas. Incluye un total de 58 piezas para encajar además de tres animalitos. Viene en un contenedor de plástico con tapa. Medidas aproximadas: 29,8 x 19,7 x 19,7 cm. A partir de 2 años.



PEGY BRICKS
36 PCS REF 1-94042
100 PCS REF 1-94043

Incluye folleto con modelos para copiar. Recomendado de 3 a 6 años.



BLOQUES VENTOSAS
REF 237-NS4093

Los bloques se pueden combinar entre sí y se pueden fijar a superficies lisas. 4 figuras en 4 colores, longitud del bloque aprox. 5,5 cm. Total de 42 piezas. La caja con fichas de actividades se vende por separado.

CAJA 24 FICHAS DE ACTIVIDADES
REF 237-NS4093W



CUBOS TRANSLÚCIDOS
REF 237-NS4062

Set de cubos translúcidos. El pack incluye un total de 36 cubos. Los cubos miden 4 cm. Dispone de fichas para actividades que se venden por separado.

CAJA 24 FICHAS DE ACTIVIDADES
REF 237-NS4062W



CUBOS TRANSPARENTES 2 COLORES
REF 237-NS4063

Bloques de cubos de plástico transparente y de dos colores. Incluye 36 bloques. Tamaño: 4 cm. La caja con fichas de actividades se vende por separado.

FICHAS DE ACTIVIDADES
REF 237-NS4063W



ACTIVITY NUTS - BOLTS
REF 1-45303

Tornillos y tuercas de gran tamaño, con las 3 formas geométricas básicas: círculo, cuadrado y triángulo. Potencian la destreza manual y la coordinación visomotora al enroscar y desenroscar. Plástico muy resistente. A partir de 2 años.



CONEXION 150 PCS
REF 1-32110

A partir de polígonos en 2 dimensiones se construyen infinidad de poliedros y formas volumétricas en 3 dimensiones. Se adjuntan guías de experimentación y comprobación. Incluye 150 piezas y guía didáctica. De 5 a 9 años.

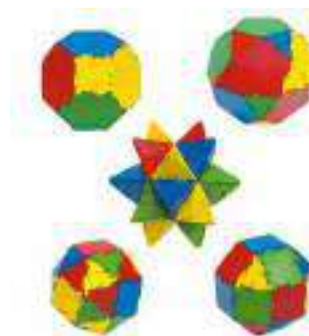

MAGTILES
32 PCS REF 20-41126932
60 PCS REF 20-41126960
104 PCS REF 20-41126999

Divertido juego de construcción con formas planas que sumerge al niño en la creación de formas 2D y 3D.



INTERSTAR BLOCKS 100 PCS
REF 1-94039



INTERSTAR RINGS 48 PCS
REF 1-94013

Original juego de construcción con un tipo de encaje multidireccional: un aro con 6 bolas. Pieza: 8 cm. Contenido: 48 pcs.



ENGRANAJES
REF 77-375114

Juego de engranajes multicolores para descubrir los mecanismos simples de transmisión del movimiento. Contenido: 95 piezas. A partir de 4 años.



TECHNICO JUNIOR
REF 77-333507

Grandes piezas de plástico resistente que los niños pequeños manipulan fácilmente. 161 piezas. A partir de 2 años.



FICHERO TECHNICO JUNIOR
REF 77-305147

12 fichas con fotos por ambas caras. En el anverso de la ficha se muestra el objeto que hay que construir y, en el reverso, el proceso de montaje dividido en 4 o 6 etapas. A partir de 4 años.



SET DELUXE PEQUEÑOS INGENIEROS
REF 137-9162

46 coloridos engranajes (azul, verde, naranja, rojo, violeta), 26 pilares, 21 ejes, 6 bases para intercalar, 1 manivela, y una guía con actividades. Recomendado a partir de los 3 años.



**MEGACONSTRUCCIONES:
CONSTRUYE UN ROBOT**
REF 137-4127

15 tornillos plásticos en varios colores, un destornillador, una hoja con pegatinas para decorar al robot, partes del robot como cabeza, brazos y pecho, guía de actividades en varios idiomas. El robot armado mide 20 cm de alto. Edad: de 3 a 7 años.



RUEDAS DE CONSTRUCCION: SELVA
REF 137-9119

Diseña y construye una divertida selva para monos con los engranajes Gears!Gears!Gears!®. Este set incluye: 136 piezas de las cuales hay: Engranajes, manivela, conectores y placas de base. Los engranajes Gears!Gears!Gears!® son compatibles con otros engranajes de la misma familia. Recomendamos para niños a partir de los 4 años.



RUEDAS DE CONSTRUCCION: FLORES
REF 137-9214

Diseña y construye un divertido jardín de flores con los engranajes Gears!Gears!Gears!®. Este set incluye: 116 piezas (Ruedas de construcción, Flores, Mariposas, Abejas, Mariquitas...) Los engranajes Gears!Gears!Gears!® son compatibles con otros engranajes de la misma familia. Recomendamos para niños a partir de los 4 años.



**ARBOL DE CONSTRUCCION
MULTICOLOR**
REF 20-41139001

55 piezas. A partir de 3 años.



SPACE CONSTRUCTION 160 PIEZAS
REF 20-411312

Juego de construcción educativo 3D en el que los niños desarrollarán la concentración, coordinación, visión espacial y resolución de problemas. Inicio en conceptos básicos de ciencia, tecnología, ingeniería y matemáticas a una edad temprana. Contenido: 160 piezas. Recomendado a partir de 5 años.





BLOQUES ENGRANAJES
REF 237-NS4004

Bloques con engranajes en distintos colores. Se utilizan para juegos de construcción espacial. Incluye 80 bloques. Diámetro: 4,3 cm. La caja con fichas de actividades se vende por separado.

CAJA 24 FICHAS DE ACTIVIDADES
REF 237-NS4004W



BLOQUES FLORES
REF 237-NS4008

Bloques con forma de flor en distintos colores. Se utilizan para juegos de construcción espacial. Incluye 58 elementos. Tamaño de cada flor: 6,5 cm. Las fichas de actividades se venden por separado.

CAJA 24 FICHAS DE ACTIVIDADES
REF 237-NS4008W



BLOQUES FLECHAS
REF 237-NS4105

Un conjunto de bloques de plástico en forma de flechas de colores para conectar o enhebrar. Incluye: 120 piezas en varios colores: azul, verde, morado, rojo, verde, naranja. Las fichas de actividades se venden por separado.

CAJA 24 FICHAS DE ACTIVIDADES
REF 237-NS4105W



BLOQUES LAZOS
REF 237-NS4001

Bloques con lazos en distintos colores. Se utilizan para juegos de construcción espacial. Incluye 210 bloques. Las fichas de actividades se vende por separado.

CAJA 24 FICHAS DE ACTIVIDADES
REF 237-NS4001W



BLOQUES STICKS
REF 237-NS4011

Bloques con sticks de formas rectas o circulares en distintos colores. Se utilizan para juegos de construcción espacial. Incluye 300 bloques. Tamaño de los bloques: 4 cm. Las fichas de actividades se vende por separado.

CAJA 24 FICHAS DE ACTIVIDADES
REF 237-NS4011W



BLOQUES CUBOS
REF 237-NS4098

Bloques de Cubos que conectan entre si y de distintos colores. Incluye 72 bloques. Recomendado a partir de 3 años. La caja con fichas de actividades se vende por separado.

CAJA 24 FICHAS DE ACTIVIDADES
REF 237-NS4098W



BLOQUES MECANICO
REF 237-NS4006

Bloques con ruedas y conectores en distintos colores. Incluye 64 bloques. Tamaño de los bloques: 7 cm. La caja con fichas de actividades se vende por separado.

CAJA 24 FICHAS DE ACTIVIDADES
REF 237-NS4006W



BLOQUES MÓDULOS
REF 237-NS4007

Bloques con módulos en distintos colores. Incluye 120 bloques. Tamaño de los bloques: 4,8 cm. La caja con fichas de actividades se vende por separado.

CAJA 24 FICHAS DE ACTIVIDADES
REF 237-NS4007W



BLOQUES CONECTORES ANIMALES
REF 237-TY6475

Bloques conectores con siluetas de animales de distintos colores. Se utilizan para juegos de construcción espacial. Incluye 72 bloques. Tamaño: 6x6 cm. Recomendado a partir de 3 años. Las fichas de actividades se vende por separado.

CAJA 24 FICHAS DE ACTIVIDADES
REF 237-TY6475W



XL POLYDRON SET 1
REF 252-70-7100

Polydron XL es 4 veces más grande que Polydron Gigante y encajan perfectamente. Todos los accesorios para Polydron Gigante pueden ser usados con este XL Polydron Set 1. Incluye: 4 x Panel cuadrado de 16 agujeros, 4x Panel cuadrado 4 agujeros y 4 x Panel triangular. Medida de los cuadrados: 40x40 cm.



SET POLYDRON GIGANTE
REF 252-70-7000

Imprescindible para todos los primeros años y entornos con necesidades especiales. Incluye 40 piezas divididas en: 20 piezas cuadradas y 20 piezas triangulares. Tamaño de las piezas: 21 cm. Piezas Texturizadas.



POLYDRON GIGANTE SET PARA CLASE
REF 252-70-7010

Imprescindible para todos los primeros años y entornos con necesidades especiales. Incluye 80 piezas divididas en: 40 piezas cuadradas y 40 piezas triangulares. Tamaño de las piezas: 21 cm. Piezas Texturizadas.



SET POLYDRON JUNIOR
REF 252-60-6000

Fabricado de polipropileno duradero y diseñado para permitir la fácil construcción de miles de modelos excitantes como coches, aviones y otros modelos divertidos. Incluye 124 piezas: 15 triángulos, 15 triángulos con agujero, 30 cuadrados, 30 cuadrados con agujero, 12 espaciadores, 4 ruedas, 6 ejes, 12 cabezas y un folleto. Edad recomendada: a partir de 3 años.



POLYDRON MIGHTY TUB
REF 252-20-5005R

Este es nuestro juego de construcción más vendido e incluye ruedas para poder hacer vehículos en movimiento. Contenido: 24 marcos triángulos de ángulo recto, 24 marcos cuadrados, 48 marcos triángulos equiláteros, 20 polidrones cuadrados, 80 polidrones triángulos equiláteros, 3 articulaciones giratorias, 4 ruedas, tapacubos, puntales y cuadrados con balancines, y un folleto. Recomendado a partir de 4 años.



POLYDRON MEGA TUB
REF 252-20-5003R

Set de iniciación Polydron de tamaño grande. Contenido: 12 marcos triángulos de ángulo recto, 12 marcos cuadrados, 24 marcos triángulos equiláteros, 10 polidrones cuadrados, 60 polidrones triángulos equiláteros y 2 juntas giratorias. Recomendado a partir de 4 años.



OCTOPLAY GIGANTE 20 PIEZAS
REF 252-80-1000

Realiza modelos como el hombre, dinosaurio, perro, flor, caballo, avión, pez y reno... Dando rienda suelta a la imaginación para hacer construcciones gigantes. Piezas de gran tamaño. Incluye 20 piezas. Recomendado a partir de 2 años.



POLYDRON SET PRISMAS Y PIRÁMIDES
REF 252-10-3067F

Este completo juego incluye las formas del octógono y del decágono y está codificado por colores para facilitar su uso. Se incluye un conjunto completo de notas para el profesor con muchos ejercicios e ideas de ampliación. El juego de 121 piezas contiene 10 formas diferentes y una guía. Recomendado a partir de 6 años.



POLYDRON MIDI TUB
REF 252-20-5002R

Set de iniciación Polydron de tamaño mediano. Contenido: 12 marcos triángulos de ángulo recto, 13 marcos cuadrados, 24 marcos triángulos equiláteros, 6 marcos triángulos isósceles, 5 polidrones cuadrados y 20 polidrones triángulos equiláteros. Recomendado a partir de 4 años.



**MEGA CONSTRUCTORES:
CENTRO DE ACTIVIDADES**
REF 137-4112

Potencia la creatividad, el ingenio y las ganas de crear. Compuesto por 120 tornillos plásticos gigantes en 5 colores diferentes, un taladro reversible, un destornillador, 3 brocas, 20 cartas de actividades y una llave. Recomendamos para niños de 3 a 6 años.



LADRILLOS PLÁSTICOS GIGANTES
REF 77-333427

30 ladrillos macizos grandes y ligeros, de plástico semirrígido, fáciles de colocar. Permiten construir construcciones o rutas estables según la imaginación. Para uso en interiores y exteriores. El conjunto está disponible en 2 tallas y 4 colores surtidos. Medidas ladrillos: 12,5 x 12,5 x 8 cm. y 25 x 12,5 x 8 cm.



BLOQUES MOLECULAS
REF 237-NS4106

Un conjunto de bloques para niños creativos con un número infinito de posibilidades para construir estructuras espaciales. Incluye 140 piezas en varios colores: azul, amarillo, verde, rojo, negro.

CAJA 24 FICHAS DE ACTIVIDADES
REF 237-NS4106W



DOGGY
REF 253-EA-81

Juego de 20 piezas en forma de perro en los colores primarios. Las piezas se unen de diversas formas. Tamaño de las piezas: 16 cm de largo. Son ideales para las manos pequeñas. Los niños usan el razonamiento y el pensamiento lógico para unir las piezas juntos.



BLOQUES DE HAYA
REF 92-8247

Caja con 101 bloques de madera, la tapa de la caja tiene formas geométricas para aprender a encajar. Ayuda a desarrollar la destreza y la coordinación entre las manos y los ojos. Recomendado a partir de los 12 meses.



MINI LADRILLOS
REF 77-333323

600 ladrillos de plástico rígido (2 tamaños, 2 formas y 6 colores) ofrecen a los niños la posibilidad de realizar un gran número de construcciones. También pueden basarse en las hojas de modelos. Recomendado a partir de 4 años.



LABOLUD DESCUBRIMIENTO
REF 77-387261

La caja contiene: 174 piezas de plástico (15 formas de 1 o 2 colores), 4 rejillas de plástico blanco y 12 fichas de dos caras con modelos (formato A4) y una pizarra resumen con los modelos. Recomendado a partir de 3 años.



LABOLUD ENTRENAMIENTO
REF 77-387262

La caja contiene: 275 piezas de plástico (18 formas de 1, 2 o 3 colores), y 12 fichas de dos caras con modelos (formato A4) y una pizarra resumen con los modelos. Recomendado a partir de 3 años.



LABOLUD PERFECCIONAMIENTO
REF 77-387233

La caja contiene: 340 piezas de plástico (20 formas de 1, 2 o 3 colores, entre ellas, 28 ruedas), 12 fichas de dos caras con modelos (formato A4) y una pizarra resumen con los modelos. Recomendado a partir de 3 años.



MAXIMIX
REF 1-97115

Una manera muy divertida de crear personajes. Las piezas son muy fáciles de ensamblar. El juego cuenta con diferentes cuerpos, pies y brazos, además de muchos accesorios para personalizar las creaciones. Desarrolla la motricidad fina y favorece la atención y la discriminación de formas. Piezas flexibles. Contenido: 50 pcs. Recomendado para niños de 3 a 6 años.



ANIMATCH
REF 1-97217

Cuerpos, cabezas, patas, colas y crestas para montar los animales más simpáticos y extravagantes. Fácil sistema de anclaje, a modo de rótulas. Favorece la imaginación y la destreza manual. Contenido: 31 pcs. Recomendado para niños de 3 a 6 años.

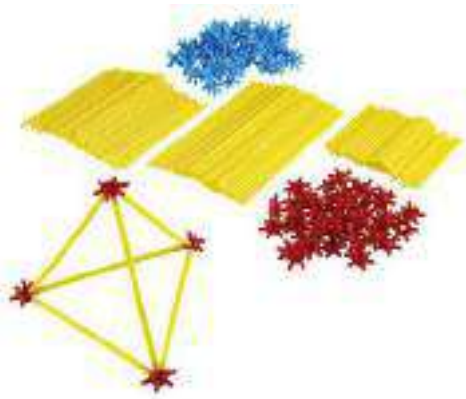

GEOBAMBUCHI
REF 77-306527

Un juego de plástico flexible para hacer construcciones flexibles de formas geométricas planas y en volumen. El niño inventa o recompone creaciones planas o volumétricas a partir de un modelo (Las fichas modelo se venden por separado). 300 piezas de plástico (200 varillas de 3 tamaños y 100 piezas de conexión). Recomendado a partir de 3 años.

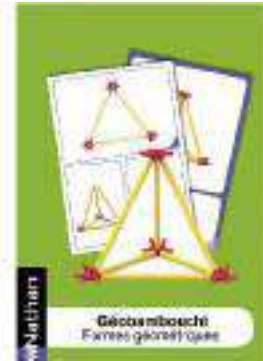

FICHAS MODELO GEOBAMBUCHI
REF 77-306528

12 fichas A4 con foto. Anverso y reverso para aprender a reproducir un modelo con las piezas Géobambouchi (las piezas se venden por separado). En el anverso, la foto del montaje y de las piezas necesarias. En el reverso, la descomposición del conjunto en 4 etapas.



BUDDY BUILDERS
REF 137-1081

Set de construcción para que los pequeños aprendan apilando y construyendo con ellos. A la vez desarrollan habilidades tempranas de motricidad fina, reconocimiento del color, clasificación... Incluye 32 figuras de 7,5 cm en ocho colores distintos y en diferentes posturas. Las figuras tienen conectores en manos y pies. Recomendado de 3 a 6 años.

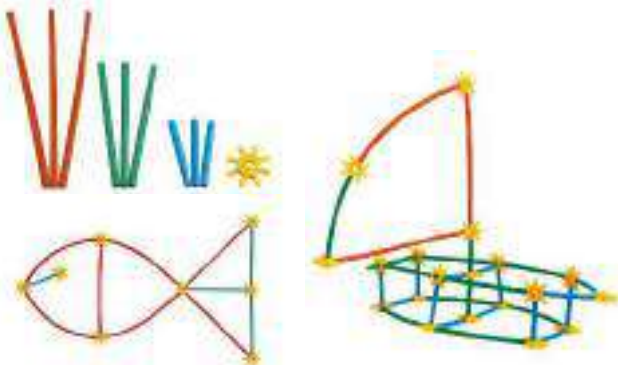

BAMBUCHICOLOR
REF 77-306535

Tallos de plástico flexible y blando para realizar composiciones en tres dimensiones y con curvas. Los tallos se unen con una pieza en forma de roseta. 268 piezas de plástico (170 tallos de 3 tamaños y 3 colores, y 98 piezas de unión). L. tallo: 15/10/5 cm. Ø roseta: 3 cm. Lote de 268 piezas. Recomendado para niños a partir de 3 años.

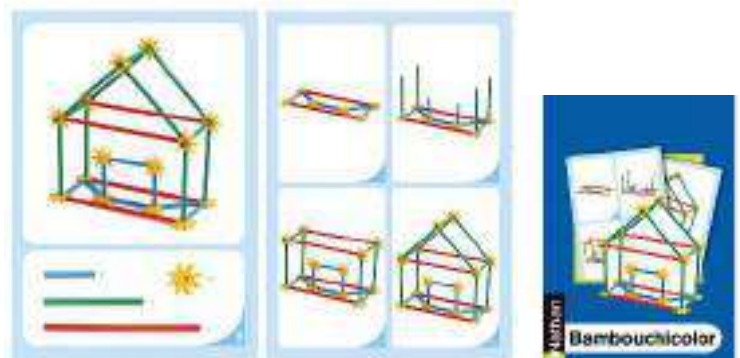

FICHERO BAMBUCHICOLOR
REF 77-305163

12 fichas con fotos por ambas caras. En una aparece el objeto que hay que construir, y en la otra, el proceso de montaje dividido en 4 etapas. 12 fichas y 1 pizarra donde se indican los modelos propuestos. L/a ficha: 29,7 x 21 cm. 12 fichas con fotos por ambas caras.



CONSTRUCCIÓN TUBOS 40 PCS
REF 266-4175

Construir estructuras tridimensionales mediante el montaje de los tubos en infinitas combinaciones. Con sólo 4 tipos de tuberías. Diversión con seguridad absoluta. Incluye: 16 Tubos rectos, Tubos de 16 L, 4 tubos en T, 4 Tubos cruzados. Recomendado a partir de 3 años.



ARBOL MUSICAL
REF 105-53832

Refinado juego de canicas. Las canicas bajan la torre por la espiral produciendo sonidos agradables. Tamaño del artículo: 38 cm. Recomendado a partir de 3 años.



MAGFUN TUNEL DE CONSTRUCCIÓN
REF 20-411276

Bloques de construcción con tubos de plástico. Para crear circuitos de bolas. Contenido: 4 bolas magnéticas, 44 piezas de construcción. Recomendado a partir de 5 años.



ESTACIÓN ESPACIAL APILABLE
REF 92-E0387

Genial diseño de cohete con lindas caras de animales. Incluye tres tubos de papel, cuatro tubos transparentes, dos bolas y una base de abanico. La base del ventilador soplará aire hacia arriba y empujará la bola hacia el interior de la torre. Cuando pones la tapa en la parte superior de la torre, la bola se hundirá hasta el fondo. Inspira curiosidad por la aerodinámica y la física. Fomenta el reconocimiento de animales, números, formas y motricidad fina. Excelente para ayudar con el conteo temprano. Recomendado a partir de 3 años.



ROLL AND POP TOWER
REF 1-97283

Circuito de bolas que cuenta con varios niveles. El juego incluye un total de 27 piezas y 3 bolas. Edad recomendada de 1 a 5 años.



PISTA MAGNÉTICA PARA CANICAS
REF 137-LER2821

Permite organizar las piezas magnéticas siguiendo los diseños de las tarjetas de actividades. De esa forma, solo tendrán que dejar caer la canica por la parte superior y ella realizará el recorrido. Incluye 4 pistas magnéticas, una meta, cuatro canicas, 10 tarjetas de actividades de doble cara y una guía. Recomendado de 5 a 10 años.



FUNNY BALL
REF 59-55264

Juego preescolar educativo que consiste en hacer que la bola de madera haga el recorrido marcado en las láminas de principio a fin. Incluye 8 circuitos, progresivos en nivel de dificultad para hacer más difícil la llegada a la meta. Las distintas piezas de madera sirven para crear obstáculos dentro del circuito y dificultar al niño la llegada a la meta. Recomendado a partir de 3 años.



CONSTRUCCIÓN SAXOFLAUTA 24 PCS
REF 266-4172

Juego de Construcción de instrumentos musicales mediante piezas tubulares. Se puede crear cualquier tipo de instrumento (inventados o reales como trompeta, flauta, saxo...) Piezas son irrompibles y seguras. Incluye: 12 tubos curvados, 4 tubos rectos con orificio, 2 tubos en T, 2 Tubos cruzados, 2 Silbatos y 2 Trompetas. Recomendado a partir de 3 años.



MARBLE RUN 60 PCS
REF 1-94116

Divertido circuito de bolas que permite la creación de diferentes montajes según la creatividad de los niños y niñas. Los más pequeños lo pasarán en grande deslizando las diversas bolas a través de los caminos tubulares, raíles y pequeñas ruletas que las desviarán del camino previsto. 60 piezas. Recomendado de 3 a 6 años.



CUENTAS GIGANTES
REF 1-27361

Grandes cuentas de textura y colores variados. Especialmente pensadas para manos pequeñas, tienen texturas variadas, lo que proporciona un gran valor de juego, incluidas ciertas discapacidades. Su ensamblaje es por suave presión permaneciendo unidas en forma de cadeneta. Bote 24 piezas



TORNILLOS Y TUERCAS BOTE 72 PIEZAS
REF 1-31759

Tornillos y tuercas de gran tamaño, con las 3 formas geométricas básicas: círculo, cuadrado y triángulo. Potencian la destreza manual y la coordinación viso-motora al enroscar y desenroscar. Plástico muy resistente. Incluye fichas de actividades.



BOLSA 100 AGUJAS PARA CORDÓN
REF 1-31769

Para complementar y facilitar los trabajos de enlazado y de cosido. Aptas para cordones trenzados, macarrón hueco y macarrón macizo.



MADEJA DE 10 CORDONES
REF 1-31771

Resistente cordón de calidad, trenzado en colores vivos de 1 metro de longitud. Para facilitar el ensartado llevan terminales de plástico en las 2 puntas.



BOTONES
REF 1-31715

Bote de 140 botones y 10 cordones. Juego de ensartar, con grandes botones de 1 a 5 agujeros y en vivos colores. para seriación y clasificación. Estimulan la motricidad fina. Incluyen en relieve la grafía del número y también su representación en braille. El conjunto se completa con fichas de actividades individuales y 10 cordones de 1 metro.



MAXIPERNOS
REF 77-303029

Conjunto de 64 piezas (32 tuercas y 32 tornillos) de gran tamaño en plástico rígido. 4 formas diferentes, 4 colores y 4 diámetros. Altura tornillo 6 cm. Longitud tuercas: 4,8/4,5/4 cm. Recomendado a partir de 3 años.



TORNILLOS Y TUERCAS
REF 60-16050

Aprende a enroscar, atornillar, construir con este magnífico set de 56 piezas geométricas. Fabricado en madera. Medidas del producto: 14,5x14,5x18 cm. Recomendado a partir de 3 años.



CADENAS
REF 1-31711

Eslabones de inmejorable calidad. Su diseño facilita el enganche y permite una manipulación muy cómoda. Se presentan acompañados de fichas a color con 22 actividades de seriación y clasificación. Bote de 60 piezas.

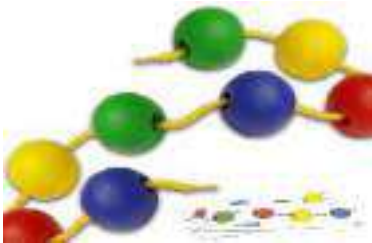

BOLAS

Disponibles en tres tamaños. Realizadas en plástico macizo, muy resistente y duradero. Se presentan en prácticos envases y siempre acompañadas de cordones trenzados de 1 metro y de una colección de tarjetas con variadas propuestas de ejercicios de seriación, clasificación y enlazado.

BOTE 100 BOLAS 20 MM + 10 CORDONES
REF 1-31730

BOTE 100 BOLAS 25 MM + 10 CORDONES
REF 1-31737



FORMAS ENSARTABLES

Contiene formas diferentes, cordones trenzados de 1 metro y una recopilación de actividades de variados ejercicios en forma de tarjetas individuales.

BOTE 100 PCS 25 MM + 10 CORDONES
REF 1-31752

BOTE 60 PCS 35 MM + 10 CORDONES
REF 1-31745



BOTE DE CADENAS DENTADAS 245 PCS.
REF 233-111

Estimula la creatividad y ejercita la flexibilidad manual. Es muy útil para la iniciación al cálculo. Este juego didáctico incluye guía de modelos.





ACTIVITY BUTTONS
REF 1-31791

Juego de ensartar, con grandes botones de 1 a 5 agujeros y en vivos colores. Para seriación y clasificación. Estimulan la motricidad fina del niño. Incluyen en relieve la grafía del número y también su representación en braille. Contenido: 40 piezas, 5 cordones y 8 fichas de actividades de cartón. Edad recomendada de 3 a 6 años.



ACTIVITY SHAPES
REF 1-31783

Juego de ensartar para favorecer la ejercitación y coordinación óculo-motriz. Contiene formas diferentes, cordones trenzados de 1 metro y una recopilación de actividades de variados ejercicios en forma de tarjetas individuales. 40 piezas, 5 cordones y 12 fichas de actividades de cartón. Recomendado de 3 a 6 años.



FORMAS GIGANTES PARA ENLAZAR
REF 253-EA-68

Este juego de 16 formas entrelazadas en 4 colores brillantes está diseñado para los niños más pequeños que están aprendiendo sus primeras formas. Hay 4 cada uno de cuadrado, rectángulo, círculo y triángulo y cada forma cuenta con Braille. Todas las piezas se entrelazan fácilmente y se pueden utilizar tanto en interiores como en exteriores. Ideal para niños pequeños que aprenden sus primeras formas. Tamaño aproximado de las piezas 20 cm. Recomendado a partir de 2 años.



ECO CHAINS 48 PCS
REF 1-32251

Set de eslabones de colores para encadenar, fabricados en materiales eco-friendly que reducen el impacto medio ambiental. Su diseño facilita el enganche y permite la cómoda manipulación por las manos más pequeñas. Medida: 7 cm. Recomendado de 2 a 5 años.



ENLAZAR FORMAS DE MADERA
REF 60-16233

Contiene 130 piezas, 10 cordones y 10 plantillas. A partir 3 años.



BOTONES GIGANTES PARA ENLAZAR
REF 232-53371

Actividad para que los niños aprendan a desarrollar un pensamiento lógico y un desarrollo físico y matemático. Contiene: botones en 5 tamaños y 5 colores, con 10 cordones de dos tipos. Tamaño de botones: 35-75 mm. Edad recomendada: A partir de 3 años.

FIGURAS ENSARTABLES 80 PCS
REF 1-31767

Divertida manera de empezar a reconocer y clasificar formas y colores. Surtidos de 8 figuras diferentes en 5 colores variados. Se acompañan de fichas individuales de trabajo y de cordones trenzados de 1 metro. 80 piezas, 10 cordones y 24 fichas. Recomendado de 3 a 6 años.



PERLAS GIGANTES PARA ENLAZAR
REF 232-53365

Actividad para que los niños aprendan a desarrollar un pensamiento lógico y un desarrollo físico y matemático. Contiene: 24 piezas, 3 formas, 4 colores, 2 cordones. Tamaño de: 45 mm. Edad recomendada: A partir de 3 años.



ENLAZAR FRUTAS DE MADERA
REF 232-74015

21 frutas en colores brillantes con detalles pintados a mano y 3 cordones con enhebradoras y topes de madera. A partir de 3 años.



ECO ACTIVITY NUTS AND BOLTS
REF 1-32255

Set de tornillos y tuercas de gran tamaño, con las tres formas geométricas básicas: círculo, cuadrado y triángulo. Potencian la destreza manual y la coordinación viso motora mediante la acción de enroscar y desenroscar. Duraderos y muy resistentes, están fabricados con materiales eco-friendly que reducen el impacto medio ambiental. Contiene unas plantillas de actividades que aportan un valor añadido al juego. Incluye: 12 tornillos y 12 tuercas. Medida: 7 cm. Recomendado de 2 a 5 años.



ECO ACTIVITY PEGS
REF 1-32256

Set de pinchos con formas básicas (círculo, cuadrado y triángulo) fabricado en materiales eco-friendly (fibras de abeto), incluye base de juego fabricada en espuma reciclada, tres cordones de algodón trenzado de 1 metro y 8 propuestas de actividades. Para niños de 3 a 6 años.



ECO ACTIVITY SHAPES
REF 1-32257

Juguete para ensartar diferentes formas geométricas en tres dimensiones. Realizadas en materiales que incluyen fibras de abeto. Contiene 4 cordones de algodón natural de 1 metro, así como tarjetas de cartón con actividades. 36 formas, 4 cordones algodón y 12 actividades (6 fichas). Para niños de 3 a 6 años.



ECO MAXICHAIN
REF 1-32240

Grandes cuentas ensartables con varias texturas y colores, fabricadas con bioplástico procedente de caña de azúcar. Concebidas para manos pequeñas aptas para ser utilizadas por niños y niñas con discapacidad, debido a sus tamaños, texturas y colores. Se ensamblan por suave presión, permaneciendo unidas en forma de cadena. 16 piezas y 1 folleto, Para niños de 18 a 36 meses.



ESLABONES GEOMÉTRICOS
REF 77-399467

Set de 360 piezas para ejercitar la motricidad fina. Consta de distintas formas geométricas diseñadas en distintos colores. Enlazables entre si.



TISSACOLOR
REF 77-9100966

Este original juego ofrece actividades de motricidad fina y decodificación-codificación de fichas de autocorrección. Desarrolla la movilidad de la muñeca, la destreza de los dedos y prepara los gestos de escritura. Objetivo del juego: pasar las tiras de tela de colores, una a una, entre los elásticos del marco de madera, primero de forma libre y luego reproduciendo los modelos de las fichas. Dimensiones del marco: 24,3x14,5x2,5 cm. Recomendado a partir de 4 años.

ENHEBRAR LAS ORUGAS
REF 105-56809

Un divertido juego de dados para jóvenes y adultos. La pregunta es: ¿Quién conseguirá crear la oruga más alta? Material: Madera y textil. Número de piezas: 57. Recomendado a partir de 3 años.



TIRA DE LA TIRA
REF 12-753

2 bastidores cuadrados y 16 tiras de colores.



ROPA PARA HILAR
REF 12-740

Sigue los contornos hilando, aprende los nombres de cada pieza de ropa y practica a atar cordones con este kit de tarjetas para hilar. Contenido: vestido, pantalón, zapato, falda, guante, calcetín, jersey, pantalón corto, gorra y camiseta + cordones.



SHAPES PARA HILAR
REF 12-815

12 formas diferentes para aprender y utilizar como plantillas, para hilar y para actividades de puntos.



ANIMAL LACING
REF 1-45304

Sirven tanto para reconocer colores y formas y para trabajar la motricidad fina enlazando. 8 piezas para enlazar y 10 coloridos cordones de 1 metro de largo cada uno. Edad recomendada: De 3 a 6 años.



MALETA DE DESTREZA MANUAL
REF 233-467

Maleta para desarrollo de destreza manual. Es muy útil para Evaluaciones psico-pedagógicas. Incluye: Botones, agujas y placas de cosido, Bastidor para cosidos, Bolas de diferentes tamaños, Ensartables grandes y pequeños, Punzones grandes y pequeños, Láminas y placas para picado, Cordón trenzado y de plástico, Cadenas dentadas, Adapta-LADO para la correcta postura de los dedos sobre lapiceros, bolígrafos y punzones. Todo en una maleta resistente, con envases individuales y guía de uso.



LACING
REF 1-45305

Enlaza todas las piezas y diviértete descubriendo de qué objetos se tratan. Incluye: 8 piezas para enlazar y 10 coloridos cordones de 1 metro de largo cada uno. Recomendado a partir de 3 años.



FORMAS BÁSICAS PARA HILAR
REF 12-1033

Tres tarjetas y cordones de plástico en colores vivos para hilar y trazar. Aprendizaje activo en la distinción de un triángulo, un círculo o un cuadrado. Las formas impresas son para hablar de tamaños.



ENLAZAR FAMILIAS DEL MUNDO
REF 13-52311

Esta actividad busca desarrollar la psicomotricidad fina y la destreza manual. Favorecer el juego simbólico. Trabajar la diversidad de las familias actuales. Desarrollar y ampliar el vocabulario básico relacionado con los miembros de la familia, entre otros tantos objetivos. Edad recomendada: De 3 a 6 años.



FARANDOLA
REF 77-375128

Recrear secuencias sencillas de piezas figurativas sobre el tema de la granja. Las piezas, ilustradas en ambos lados, están en posición vertical y están perforadas con 2 agujeros.



HILAR TORTUGA
REF 77-333363

Una tortuga de madera barnizada para las primeras actividades de hilar y enhebrar cordones. Tamaño: 22 x 16 cm. Recomendado a partir de 3 años.



HILAR ERIZO
REF 77-333361

Un erizo de madera barnizada para las primeras actividades de hilar y enhebrar cordones. Tamaño: 22 x 16 cm. Recomendado a partir de 3 años.



HILAR CONEJO
REF 77-333362

Un conejo de madera barnizada para las primeras actividades de hilar y enhebrar cordones. Tamaño: 22 x 16 cm. Recomendado a partir de 3 años.



FIGURAS PARA HILAR
REF 12-745

10 figuras abstractas, todas basadas en nueve puntos concretos para aumentar la lógica, la destreza visual y la coordinación motriz fina. Contenido: 10 tarjetas de plástico impresas en rojo y 10 elásticos.



ECO ACTIVITY ABC 123
REF 1-32158

Las letras y números están fabricados con bioplástico procedente de caña de azúcar y sus cordones, en algodón natural. 27 letras, 10 números, 10 cordones algodón y 1 folleto explicativo con indicaciones. Para niños de 3 a 6 años.



MUÑECOS PARA HILAR
REF 12-986

3 tarjetas con niños para vestir con 13 prendas de ropa para hilar y vestir así a los niños con una puntada de cordón.



ENLAZANDO VEHÍCULOS
REF 60-16487

Juego de manipulación y enlazado de piezas. Contiene 12 piezas con motivos de vehículos de 5 a 7 cm. Edad Recomendada: A partir de 3 años.



PASA EL HILO
REF 77-337228

2 tablillas, 2 lápices guía de plástico flexible, 8 cordones de 4 colores: rojo, amarillo, verde y azul. L x a x gr. tablilla: 27,5 x 19,5 x 1,2 cm. Long. lápiz guía: 13,5 cm. Long. cordones: 95 cm. Recomendado para niños a partir de 3 años



CORDONES ERGONÓMICOS PARA ENLAZADO
REF 13-70110 PACK DE 10
REF 13-70130 PACK DE 30

Set de cordones ergonómicos para juegos de motricidad como enhebrar y enlazar. Adaptados a manos pequeñas. La terminación de 3 cm de los cordones facilita su sujeción. Tamaño de 100 cm en 10 colores distintos: amarillo, naranja, rosa, fucsia, rojo, celeste, azul, verde claro, verde oscuro y morado. Recomendados de 3 a 6 años. Disponible en 2 packs de cantidades: 10 cordones o 30 cordones.



ATAZAPATOS
REF 12-887

Zapatos y cordones para practicar a atarlos y hacer lazos. Contenido: Bolsa de 6 zapatos con cordones en 3 colores. Tamaño: 18x35 cm. Recomendado de 2 a 7 años.



ATAZAPATOS
REF 105-58784

Tamaño del artículo: 17x6,9x10,3 cm. Recomendado a partir de 3 años.



CONOS APILABLES ECO 20UD
REF 234-EY11876

Utilízalos para apilar, ensartar y clasificar, hasta puedes utilizarlos en actividades de desarrollo físico, minimundos o juegos de construcción. Esta gama está fabricada con material ecológico y diseñados en tonos sutiles y terrosos, para una combinación perfecta con bloques de madera y materiales naturales. 10 conos grandes que miden 22x20x19 cm. 10 conos pequeños que miden 14x14x13 cm. 4 colores en diferentes tonos de marrón.



ATAZAPATOS GIGANTE
REF 12-843

Un zapato grande con cordones para atar. Velcros para su colocación en la pared. Medidas: 25,5 x 49 cm. Presentación en bolsa.



BASTIDOR REDONDO
REF 233-472

Contenido: Aro de 18 m/m Ø, 1 Aguja y cordón trenzado. Recomendado a partir de 4 años.



ARBOLES PARA HILAR 3 PIEZAS
REF 234-EY05292

Hermosos árboles gruesos para hilar y enhebrar cordones. Son ideales para el desarrollo de la motricidad fina. Utilícelos para crear minimundos, así como en actividades de enhebrado y encaje. Puedes utilizarlos con cintas, cordones y materiales naturales. Unidades en el kit: 3 árboles y 6 cordones. Recomendado a partir de 3 años.



BLOQUES PARA ENLAZAR
REF 232-73426

Cuatro bloques de madera de haya con agujeros y cordones con enhebrador de madera, ideales para desarrollar la destreza manual y la coordinación ojo-mano. Incluye cilindro, cubo, prisma triangular y prisma octagonal. Tamaño: 60 x 65 mm. A partir de 3 años.



NECKLACES TREASURES
REF 1-75010

Los más pequeños podrán hacer espectaculares collares de piratas cogiendo las piezas directamente de un auténtico cofre del tesoro. Diamantes, rubíes, monedas de oro, calaveras, plumas de loro... Recomendado a partir de 3 años.



ENLAZAR PROFESIONES
REF 13-52312

Esta actividad busca desarrollar la psicomotricidad fina y la destreza manual. Favorecer el juego simbólico. Trabajar el conocimiento de las profesiones actuales. Desarrollar y ampliar el vocabulario básico relacionado con los miembros de la familia, entre otros tantos objetivos. Edad recomendada: De 3 a 6 años.



PUZZLE ATAZAPATOS
REF 60-16420A

Medidas: 30x22,5x1,3 cm. A partir 3 años.



VISTEME
REF 280-19326

Con el juego de Vísteme los más pequeños jugarán con diferentes tipos de piezas de ropa como gorros, jerséis, vestidos, pantalones largos y cortos, zapatillas, botas... y relacionarán cada uno de ellos con el tiempo o la actividad en la que se utilizan. Vistiendo las dos siluetas, niños y niñas practicarán la motricidad fina y ejercitarán la coordinación ojo-mano al tener que pasar los cordones para los agujeros correspondientes para ponerles la ropa y podrán practicar así también la lazada. Contenido: 2 siluetas (niña y niño) para vestir, 1 ruleta, 35 prendas de vestir, 4 cordones de colores e Instrucciones. Recomendado a partir de 3 años.



DADO DE ACTIVIDADES
REF 175-5515

Un dado de tela suave con muchos cierres para aprender. Hay cordones, botones, cremalleras y cierres con velcro. Aprox. 20 x 20 cm.



TABLA DE ENHEBRAR
REF 175-4610

Aprox. 18 x 15 cm



ENLAZAR ABALORIOS 400 PCS
REF 60-16002



BASTIDOR CORDONES 30X30 CM
REF 297-1MM0017



BASTIDOR CREMALLERA 30X30 CM
REF 297-1MM0012



BASTIDOR BROCHES 30X30 CM
REF 297-1MM0016



BASTIDOR BOTONES GRANDES 30X30 CM
REF 297-1MM0013



BASTIDOR BOTONES PEQUEÑOS 30X30 CM
REF 297-1MM0014



BASTIDOR GANCHITOS 30X30 CM
REF 297-1MM0019



BASTIDOR LAZOS 30X30 CM
REF 297-1MM0018



MUÑECAS NIDO
REF 77-375098

De diferentes tamaños, estas 6 muñecas de algodón acolchado se introducen unas dentro de otras. Se abren y cierran gracias a diferentes sistemas (botones, cremalleras, velcro, lazos...). Altura muñeca grande: 34,5 cm. Altura muñeca pequeña: 10 cm. A partir de 2 años.



ACTIPOUPI

NIÑA REF 77-375107

NIÑO REF 77-375108

Muñeco de tela de gran tamaño para desarrollar la motricidad fina. Distintos sistemas de cierres: Cierre a presión, velcro, botones, lazos, hebillas y correas. Cuerpo de terciopelo agradable al tacto. Lavable a 30°C. 53 cm de altura. Recomendado a partir de 2 años.

ABROCHES DIVERSITY

Una manera diferente para los más pequeños de adquirir maña y autonomía personal. Favorecen el desarrollo de la destreza manual. Manipulándolos, el niño/a aprenderá a vestirse y divertirse él solito. También desarrollan sentimientos de afecto y de respeto hacia los demás. Muñecos de razas variadas blanditos, de agradable y novedoso diseño. Recomendado de 2 a 6 años.



ABROCHES DIVERSITY
EUROPEO
REF 1-96317

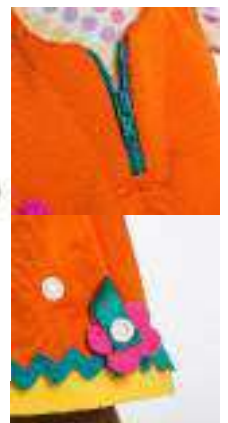

ABROCHES DIVERSITY
AFRICANO
REF 1-96318



ABROCHES DIVERSITY
ASIÁTICO
REF 1-96319

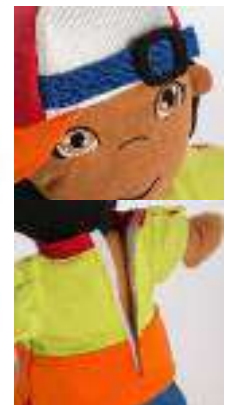

ABROCHES DIVERSITY
LATINOAMERICANO
REF 1-96320



PINZAS PEQUEÑAS
REF 232-75118

Set de 30 pequeñas pinzas de 5 colores diferentes. Tamaño de la pinza: 6 cm. A partir de 3 años.



PINZAS PARA APRETAR
REF 137-5963

La acción de las pinzas es similar a la de una pinza de ropa. Tienen paletas en el extremo para permitir la recolección de objetos pequeños; una vez recolectado, el objeto no se puede soltar hasta que se aprieta nuevamente. Cada pinza mide 12 cm. El juego incluye seis pinzas en seis colores diferentes. Para niños a partir de 3 años.



ABEJAS EN LA COLMENA
REF 196-4125

Juguete de habilidad ideal para trabajar la motricidad fina y el reconocimiento de colores y números. Hay que hacer coincidir la abeja con su colmena. Hay que colocarla utilizando las pinzas. Tamaño: 55 x 48 x 18 cm. A partir de 3 años.



TRICOLOR
REF 77-345140

Juego de manipulación para practicar el agarre minucioso con pinzas de los cilindros y la realización de apilamientos de manera autónoma. El niño ensarta 9 cilindros de 3 colores y 3 diámetros interiores distintos (pequeño, mediano y grande) en las varillas utilizando la pinza de madera: primero, libremente y después siguiendo las indicaciones de las fichas. Las 6 fichas a doble cara proponen 12 actividades organizadas en 2 niveles de dificultad. El anverso se corrige con el reverso. Contenido: guía didáctica, 6 fichas de doble cara, esto es, 12 actividades, 1 soporte de madera para colocar las fichas, 1 pinza y 9 cilindros de madera barnizada. Recomendado para niños a partir de 3 años.



PINZAS DE MADERA LOTE DE 3
REF 77-345141

Pinzas para trabajar la precisión gestual y realizar apilamientos de manera autónoma. De madera barnizada. Medida: 14 x4 cm.



PINZAS CAIMÁN
REF 137-2963

Pinzas pequeñas para niños. Con ellas los pequeños podrán trabajar el agarre y el gesto de la pinza. Ideal para trabajar las habilidades motoras finas. Incluye: 12 pinzas de 6 colores distintos (rojo, amarillo, púrpura, naranja, azul y verde). Y un bote para su almacenamiento. Tamaño aprox. de cada pinza: 10 cm. Edad recomendada: 3 a 5 años.



HABILIDADES PARA CORTAR CON TIJERAS
REF 137-5568

Actividades de trazado y corte de este conjunto de actividades ayudan a los niños a desarrollar la fuerza de las manos y la coordinación necesarias para las actividades de cortar con tijeras. Incluye 3 plantillas, 1 par de tijeras de seguridad y 3 páginas para colorear y cortar.



AVALANCHA
REF 137-5070

Es perfecto para mejorar las habilidades motoras, especialmente el agarre de pinza, de suma importancia como preparación para la escritura, el reconocimiento e identificación de colores y además favorece el juego cooperativo. Para jugar de 1 a 4 jugadores. Medidas de la caja: 34 cm de largo. Edad: a partir de 3 años.



¡WRIGGLEWORMS!
REF 137-LER5552

Con este juego de actividades de motricidad fina los niños pueden desarrollar la fuerza de la mano, el agarre de la pinza, la coordinación y otras habilidades motoras finas esenciales a medida que avanzan. Recomendado para las aulas de preescolar o jardín de infancia.



PINZAS JUMBO
REF 137-1963

Grandes pinzas para niños. Con ellas los pequeños podrán trabajar el agarre y el gesto de la pinza. Ideal para trabajar las habilidades motoras finas. Incluye: 12 pinzas de 6 colores distintos (rojo, amarillo, púrpura, naranja, azul y verde). Tamaño aprox. de cada pinza: 15 cm. Edad recomendada: 3 a 5 años.



HERRAMIENTAS MOTRICIDAD FINA SET DE CLASE
REF 137-LER5551

Los niños retuercen, recogen, aprietan y desarrollan las habilidades de las manos con cuatro tipos de herramientas de motricidad fina. Este set de 24 piezas incluye 6 uds de las siguientes herramientas: Pinzas Jumbo, Handy Scoopers, Twisty Droppers y Squeezy Tweezers. Recomendado a partir de 3 años.



PINZAS-TIJERAS DE MADERA LOTE DE 2
REF 77-372035

Alicates de madera natural para practicar el agarre de objetos pequeños (bolas, perlas, cubos, etc.). El niño desarrolla la precisión y el control de gestos, la concentración y la paciencia. Estos alicates pueden utilizarse como complemento en múltiples juegos y para practicar el uso de las tijeras. Fabricado en madera barnizada. Tamaño: 15cm x 6,7cm. Recomendado a partir de 3 años.



BOULCOLOR
REF 77-387283

Atractivo juego de manipulación para practicar atrapando las bolas con los alicates, moviéndolas y colocándolas en la base sin dejarlas caer. En las 6 fichas de doble cara se proponen 12 actividades organizadas en 2 niveles de dificultad. Contenido: 1 guía didáctica, 6 fichas de doble cara con 12 actividades (18 x 18cm), 1 base y 9 bolas de madera barnizada, 1 alicates de madera barnizada. Recomendado a partir de 3 años.



JUEGO DE PINZAS MATRIZ
REF 230-IL1114

Recurso para desarrollar la motricidad fina y también una práctica matemática temprana. Los niños, usarán las tarjetas de desafío y deberán ir colocando las pinzas de 1 o 2 colores según se indique.



SET DE PINZAS PARA CLASE
REF 230-IL1110

Versión para clase y trabajos en grupo del "juego patrones de pinzas". Contiene mucho más material que la versión individual para que pueda ser utilizado como recurso de ayuda para la enseñanza.



BEADS AND CLIP
REF 14-8178

Tres diferentes formas para poner las bolas en las plantillas, pinzas, palillos y cuchara. Ideal para el desarrollo de los pequeños. Hay 8 plantillas y 2 más para que las crees tú mismo. A partir de 3 años.



ÁRBOL DE PINZAS
REF 230-IL1117

Juego de construcción que ayuda a los niños a familiarizarse con los juegos de crear figuras en equilibrio. También ayuda a mejorar el control de la motricidad fina.



BOSQUE DE PINZAS
REF 230-IL1118

Juego de motricidad fina y equilibrio consistente en construir los árboles con pinzas de tal forma que se mantengan en equilibrio. También se puede utilizar para enseñar a trabajar siguiendo patrones, para enseñar a contar. Ideal para uso tanto individual como en grupo.



JUEGO PATRONES DE PINZAS
REF 230-IL1112

Juego de motricidad basado en realizar los patrones de las tarjetas con pinzas. Ayuda en: Percepción visual. Coordinación visual – motora. Control de la motricidad fina. Práctica del agarre necesario para dibujar y escribir.



DOMINÓ DE PINZAS
REF 230-IL1000

Dominó de pinzas para mejorar las siguientes capacidades: Organizar estímulos visuales. Planear y anticipar movimientos. Identificar y combinar colores. Desarrollar habilidades de motricidad fina.



BLOCK AND BLOCK COLORES
REF 14-859

Crea tu torre y ve quitando piezas poco a poco, Juego clásico en la versión para niños pequeños. A partir de 3 años. Para 2 o más jugadores. Medidas caja: 10x31x10cm.



JUEGO DE EQUILIBRIO
REF 105-58762

Juego de madera de equilibrio. Desarrolla la motricidad fina y la coordinación ojo-mano de los más pequeños. Tamaño: 28 x 6. 5 x 14 cm. Recomendado a partir de 2 años.



MAZE BALANCE BOARD
REF 1-32655

Juego de equilibrio para construir diferentes recorridos y laberintos por los que deslizar la bola, poniendo a prueba tu destreza. Desarrolla la orientación espacial y el equilibrio ejercitando la precisión y la coordinación de movimientos. Contenido: 1 folleto con ejemplos de montaje, 11 piezas, 6 bolas, 1 placa, 6 fichas modelo. De 4 a 6 años



MI PRIMER BLOCK AND BLOCK
REF 14-150

Crea tu torre y ve quitando piezas poco a poco, Juego clásico en la versión para niños pequeños. A partir de 3 años. Para 2 o más jugadores. Medidas caja: 10x31x10cm.



TORRE DE EQUILIBRIO
REF 105-HS530

Tendrás que quitar una pieza tras otra de la torre, sin que la torre se caiga. El jugador que haga que la torre se caiga, habrá perdido. Un juego que entrena la concentración y la coordinación mano-ojo a la vez. Recomendado a partir de 4 años.



TORRE DE EQUILIBRIO TUGIE
REF 105-56752

Tugie es una emocionante torre de equilibrio de madera y metal en la que las fichas se sacan de la torre después de lanzar los dados. Al hacerlo, es importante evitar que se caigan otras fichas. Tamaño del artículo: 30 cm. Número de piezas: 15. Recomendado a partir de 4 años.



BALANZA ZIGOLO
REF 186-J08230

Juego de equilibrio de madera maciza, pintado con pintura al agua. Compuesto por un flamenco rosa con un ala movable, una base de balancín y 10 pollitos. A partir de 2 jugadores : el objetivo del juego es repartir los pollitos sobre las alas del flamenco, por turnos, sin que se caigan. ¡Pero, atención, el que coloque el pollito de más y provoque el derrumbe de todo, perderá! Dimensiones: 26x14x19 cm. Recomendado a partir de 3 años.



TRONCOS DE CLASIFICACIÓN
REF 1-97350

La finalidad del juego consiste en introducir las frutitas dentro de los troncos del color correspondiente y luego apilarlos todos en una única torre con la ayuda de las pinzas. Los troncos, pueden también disponerse en estructura de panal e introducir las frutitas de lado para aumentar la dificultad. Contenido: 6 troncos apilables, 6 peras y 3 pinza. Recomendado a partir de 2 años.



RESCATE EN LA JUNGLA
REF 137-EI3086

Desarrolla la motricidad fina utilizando las pinzas para rescatar a los animales de la selva. Pellizcar y apretar la herramienta ayudará a desarrollar los pequeños músculos que los niños necesitan para sostener un lápiz, usar tijeras, atarse los zapatos, ¡y mucho más! Contenido: Diez piezas de juego de animales, diez cartas, ocho lianas personalizables, herramienta de pinzas, cubo de juego, hilander y guía. Número de jugadores: 1 a 2. Recomendado a partir de 7 años.



EQUILIBRY
REF 14-858

Con Equilibry tendrás que colocar las piezas sobre las bases según indiquen los dados. Cuidado con el balanceo de la base. A partir de 5 años. Para 2 o más jugadores.



PRIMERA MAQUETA EL CASTILLO
REF 77-330114

11 piezas de madera para construir un castillo en 3D. Este original encaje permite afinar la destreza e iniciar la lectura del esquema de montaje. Los pasos de montaje se presentan en la parte posterior de la bandeja. Una vez montado, se mantienen en pie. Número de piezas: 11. Recomendado a partir de 3 años.



PRIMERA MAQUETA COCHE
REF 77-387222

Cochete formado por 8 piezas de madera para ensamblar según el diagrama de ensamblaje. Fácil desmontaje y almacenamiento mediante la simple incrustación de las piezas en la bandeja. En madera barnizada. Tamaño: 30 x 20 x 1 cm. Recomendado a partir de 3 años.



TORRE APILABLE DE MADERA
REF 60-16117

Construye una divertida torre de colores. Puedes hacer crecer la torre completamente recta o encorvada sin que se caiga! dependiendo de como coloques las diferentes piezas de colores. Recomendado a partir de 2 años



MI PRIMERA GRANJA
REF 59-53470

Construir una granja apilando las piezas de múltiples maneras. Incluye 5 animales de granja. Altura de la casa montada: 34 cm. De 1 a 3 años.



ESTRELLAS DE MADERA
REF 232-73530

Conjunto de 21 estrellas de madera de haya maciza de 3 tamaños distintos. Medida más grande: 6.2x3 cm. Recomendado a partir de 10 meses.



PIRÁMIDE DE MADERA GIGANTE
CÍRCULOS REF 234-EY05326
CUADRADOS REF 234-EY06026

Se juega apilando las formas, sirve para practicar así la motricidad fina y conceptos de carácter matemático. Cada pieza se acaba y alisa cuidadosamente a mano. Alto:40 cm. Edad recomendada: A partir de 10 meses.



PRIMERA MAQUETA EL BARCO
REF 77-387221

13 piezas de madera cortada y barnizada, a ensamblar según el esquema de montaje en pocos pasos, indicado en la parte posterior de la bandeja. Tamaño: 40x30 cm. Recomendado a partir de 3 años.



PRIMERA MAQUETA LA EXCAVADORA
REF 77-387220

17 piezas de madera que hay que ensamblar según el esquema de montaje para construir la excavadora. Piezas de madera cortadas y barnizadas que se ensamblan en pocos pasos según el esquema de montaje que figura en el reverso de la bandeja. Fácil de desmontar y almacenar, simplemente encajando las piezas en la bandeja. Número de piezas: 17. Recomendado a partir de 3 años.



PRIMERA MAQUETA ROBOT
REF 77-387223

6 piezas de madera para ensamblar según el diagrama de ensamblaje para construir el robot. Fácil desmontaje y almacenamiento mediante la simple incrustación de las piezas en la bandeja. En madera barnizada. Tamaño: 30 x 20 x 1 cm. Recomendado a partir de 3 años.



GUIJARROS TÁCTILES
REF 234-EY10479

12 guijarros de madera para múltiples usos: matemáticos, sensoriales, motrices... Tamaño aprox de 7 a 10 cm. A partir de 0 meses.



PIRÁMIDE DE MADERA GIGANTE
CÍRCULOS REF 234-EY05326
CUADRADOS REF 234-EY06026

Se juega apilando las formas, sirve para practicar así la motricidad fina y conceptos de carácter matemático. Cada pieza se acaba y alisa cuidadosamente a mano. Alto:40 cm. Edad recomendada: A partir de 10 meses.



JUEGO DE APILAR
REF 59-55243

Apila los 12 conejos de madera de múltiples maneras. 5 cartas con ejemplos progresivos en ambas caras. A partir de 2 años.



APILA Y ENROSCA
REF 59-53154

Desarrolla la destreza manual, apila y atornilla las piezas de diferentes maneras. 5 tarjetas de muestra en ambos lados. Recomendado de 2 a 4 años.



CUBOS APILABLES COCHE
REF 59--55202

Cubos apilables ilustrados con motivos de la ciudad. Incluye un cochecito. De cartón duro.



PUZZLE MADERA FORMAS Y SONIDOS
REF 186-J05332

Cada cubo tiene una forma, un color y una función diferente: cascabel, caleidoscopio, efectos sonoros, pío-pío, sonajero y espejo. Dimensiones: 20,3x7x13,5 cm. Materiales: Madera (haya y contrachapado). Recomendado a partir de 12 meses.



ÁBACO DE FORMAS COLORIDAS
REF 60-16182A

Ayuda al desarrollo de la percepción visual, el reconocimiento de las formas, los colores y el razonamiento lógico, mientras juegan y se divierten. Contiene un ábaco y 92 coloridas piezas. Medidas: 34 x 33 x 4,5 cm.



TORRE DE BOLAS
REF 105-57465

Aquel que consiga ordenar las bolas del mismo color podrá considerarse un especialista en lógica. Tamaño del artículo: 13,5 cm. Diámetro: 7 cm. Recomendado a partir de 6 años.



TORRE APILABLE VILLA EN LA CIUDAD
REF 105-58358

Una colorida torre de madera. Tamaño del artículo: 25,5x7,2x7,2 cm. Número de piezas: 7. Recomendado a partir de 2 años.



ERIZO DE ACTIVIDADES
REF 59-53158

Medidas: 19x15,5x12,5 cm.



ABACOLOR MAXI
REF 1-45309

Este ábaco es excelente para que los niños comiencen a diferenciar formas, colores y a desarrollar la coordinación manual. Incluye un surtido de piezas en distintas formas y colores. Gracias a éstas piezas, los niños podrán conocer diferentes tipos de formas (cuadradas, triangulares y circulares) y distintos colores (rojo, amarillo, azul, ect.) Además viene acompañado de varias actividades para pasar tardes entretenidas a la vez que aprenden. Recomendado a partir de 3 años.

CUENTA Y APILA
REF 92-0504

Familiarización con colores y formas. También estimula el desarrollo del pensamiento lógico. Incluye 11 piezas. Medidas: 17,1 x 18 x 6 cm. Recomendado a partir de 12 meses.





TOWERING BEADS
REF 1-94051

Juego apilable eco-friendly de madera sostenible certificada. Formado por piezas de distintas formas geométricas y colores. Incluye tarjeta de actividades que ayudarán a los más pequeños a descubrir conceptos básicos como altura, forma, colores o equilibrio, mediante actividades de clasificado y apilado. Contiene 30 piezas y 16 actividades. Medida: 4,5 cm de diámetro. Recomendado de 3 a 6 años.



TOTEM TROPIK
REF 186-J08279

Con 52 piezas de madera y 6 tarjetas impresas por ambos lados, el niño podrá reproducir los 12 modelos propuestos o dar rienda suelta a su imaginación creando sus propios y originales tótems. En las coloridas piezas el niño descubrirá, bien escondidos, a los animales de la selva, como el mono, el loro o el cocodrilo. Juguete educativo ideal para estimular la capacidad de observación y ejercitar la destreza. Recomendado a partir de 3 años.



ESTRUCTURAS PIRAMIDALES
REF 20-411738

Juego de construcción compuesto por 30 piezas de diferentes colores y tamaños. Un juego sencillo e intuitivo para apilar, ordenar y combinar colores. Muy beneficioso para el desarrollo de la creatividad y de la psicomotricidad fina y espacial. Piezas plásticas fabricadas en ABS.



MATCH & MIX
REF 59-53468

Puzzle de 6 cubos de cartón. Incluye etiqueta con los diferentes animales para facilitar el montaje. Estimula la destreza manual, la percepción visual y la coordinación ojo-mano. Dimensiones de los cubos: 6,5x6,5 cm. A partir de 3 años.



PIEDRAS PARA APILAR
REF 186-J04401

20 piedras de madera ligeras para apilar y descubrir la construcción y el equilibrio. Piedras grandes: 12 x 2,5 x 6 cm. Recomendado a partir de 2 años.



JUEGO DE ENCAJES EN GRUPO
REF 244-103304

Los niños practican la motricidad: coger, encajar..., así como la diferenciación de colores y cantidades. Las 6 torres de encaje se pueden usar sueltas o sobre el tablero de base. Ideal para trabajar terapias de motricidad fina. Edad: a partir de 2 años.



TWISTER ARCOIRIS
REF 232-74003

Hermoso perno gigante de madera maciza de haya con siete tuercas en diferentes formas y en los siete colores del arcoiris. Cada forma de perno tiene un número diferente de bordes, aumentando de 1 (círculo) a 8 (octágono). Longitud: 20 cm. A partir de 18 meses.



APILAR Y ENROSCAR
REF 92-0416

8 piezas en madera de gran tamaño para enroscar o apilar. A partir de 2 años.



TORRE DE EQUILIBRIO
REF 105-58473

El hecho de apilar favorece la coordinación y la motricidad. Además, con esta torre en los colores del arco iris se aprende a clasificar por tamaños y colores de forma lúdica. Tamaño del artículo: 13 cm. Número de piezas: 7. Recomendado a partir de 2 años.





PUZZLE 3 FORMAS GEOMÉTRICAS
REF 60-16426

Además de enseñar las formas geométricas, los colores y el tamaño, este juguete también desarrolla la coordinación mano-ojo y las habilidades motoras. Consiste en 1 tablero y 12 piezas de madera de gran calidad. Medidas: 20 x 20 x 2,5 cm. Edad recomendada: a partir de 1 año.



PUZZLE CREATIVO DE CLAVIJAS
REF 92-0411

Incluye 16 piezas: 4 bases en forma de puzzle, 3 formas cuadradas, 3 formas circulares, 3 formas triangulares, 3 formas rectangulares. No requiere montaje. Material: madera, pintura a base de agua, ABS. Dimensiones: 19,7 x 19,7 x 11,6 cm (largo x ancho x alto) Edad recomendada: a partir de 18 meses.



ENCAJABLE FORMAS ARCO IRIS
REF 232-73532

Rompecabezas para ayudar con el reconocimiento de formas y la resolución de problemas. Contenido: 7 paneles de madera y 12 formas de madera maciza. Tamaño: Apilado 9.2x12.3x12.3 cm. Recomendado a partir de 12 meses.



CONOS APILABLES RADIANT 20UD
REF 234-EY11877

Utilízalos para apilar, ensartar y clasificar, hasta puedes utilizarlos en actividades de desarrollo físico, minimundos o juegos de construcción. 10 conos grandes que miden 22x20x19 cm. 10 conos pequeños que miden 14x14x13 cm



PUZZLE 4 FORMAS GEOMÉTRICAS
REF 60-16425

Además de enseñar las formas geométricas, los colores y el tamaño, este juguete también desarrolla la coordinación mano-ojo y las habilidades motoras. Consiste en 1 tablero y 16 piezas de madera de gran calidad. Medidas: 20 x 20 x 4 cm. Edad recomendada: a partir de 1 año.



TORNILLOS Y TUERCAS MADERA ARCO IRIS
REF 232-74001

Tuercas y tornillos de madera maciza de haya en siete formas diferentes y en los siete colores del arco iris. Cada tuerca tiene su correspondiente perno a juego para emparejarlo por color y forma, y cada forma tiene un número diferente de bordes, que van del 1 al 8. Incluye una bolsa de algodón. Recomendado a partir de 12 meses.

SCREW - TORNILLOS Y TUERCAS
REF 14-8177

Con este juego, los niños y niñas mejoran su habilidad motriz, tan necesaria en la vida práctica. Cuenta con 4 tornillos, 4 tuercas y 2 plantillas reversibles para aprender a enroscar de una forma divertida. Se puede jugar teniendo en cuenta una o las dos caras de la plantilla. Recomendado a partir de 2 años.



ENSARTABLE FORMAS COLOR
REF 105-58927



CUENTAS APILABLES
REF 60-16710

Juego de encajar y emparejar parejas de colores. Sirve para mejorar la coordinación ojo y mano. Fácil agarre para niños. Medidas: 21x21 x 5 cm. A partir de 18 meses.



APILABLE ARCOIRIS
REF 60-16429

Consiste en colocar en la torre la pieza que corresponda, clasificando cada ficha según su color, forma y tamaño. Fabricado en madera de gran calidad. Es ideal para el desarrollo de las habilidades motoras finas, la destreza, la coordinación mano-ojo y la manipulación. 1 base y 19 piezas de madera. Medidas: 19 x 9,5 x 10 cm. Edad recomendada: a partir de 1 año.





SUPER SIX
REF 14-869

Súper Six es un juego de azar, de probabilidad y de reconocimiento de números o formas. Lanza el dado y deshazte de tus palitos. Recomendado a partir de 4 años.



TAMBOR
REF 59-53455

Hecho de madera y pintado en bonitos colores. Incluye: 2 piezas cilíndricas, 2 triángulos, 2 cuadrados. Medidas: 11 x 14 cm. Edad Recomendada: A partir de 10 meses.



CAJA DE FORMAS
REF 105-58363

Material: Madera. Dimensiones: 13 x 12,5 x 12,5 cm. Recomendado a partir de 12 meses.



CAJA 10 FORMAS
REF 105-WM254



MARIQUITA PARA ATORNILLAR
REF 77-375073

Base de madera representando una mariquita compuesta por 6 tornillos negros. L/a/gr. base. 20 x 18 x 1,5 cm. Ø tornillo: 3,3 cm; Alt. pie: 2 cm. Recomendado para niños a partir de 2 años.



MI PEQUEÑO ARCA DE NOE
REF 105-51464

Esta arca de madera con techo desmontable fomenta la interacción social y la narración de cuentos con numerosas figuras. Contenido: 20 piezas. Material: Madera. Dimensiones: 22 x 13,2 x 20,5cm. Recomendado a partir de 3 años.



LAZO DE MOTRICIDAD
REF 105-59982

Laberinto – fomenta la motricidad de las manos infantiles. Las tres trayectorias tienen diferente grado de dificultad. Fabricado en madera y metal. Tamaño del artículo: 21,8 x 12 x 18 cm. Recomendado a partir de 1 año.



STEGGY: DINOSAURIO DE MOTRICIDAD
REF 137-LER9091

Juego que ayuda a desarrollar la motricidad fina y el agarre de pinza mientras se insertan los picos de colores y numerados en la espalda de Steggy. Además ayuda a aprender los colores y los números. Hechos de plástico resistente. Tamaño: 22x15 cm. Recomendado a partir de 18 meses.



PAVO REAL DE MOTRICIDAD SET AMIGOS
REF 137-LER9095

Set de 5 Pavos reales de motricidad que ayudan a practicar la motricidad fina e introduce la identificación de colores y números y aumenta la conciencia táctil. El juego está compuesto por 5 pavos reales de plástico y cada uno contiene cinco plumas de su color. El pavo real mide 8 cm de alto x 10 cm de ancho. Recomendado a partir de 18 meses.



ERIZO DE MOTRICIDAD
REF 137-8904

Juego de motricidad fina para niños que consiste en ayudar al Erizo a recuperar sus púas. Se desarrollan los músculos de las manos y las habilidades motoras finas. Las púas son fáciles de agarrar y tienen el tamaño adecuado para que las manos pequeñas las sostengan. Para niños menores de 2 años.



PAVO REAL DE MOTRICIDAD
REF 137-LER9094

Ayuda a practicar la motricidad fina e introduce la identificación de colores y números y aumenta la conciencia táctil. Desarrolla la fuerza muscular de las manos y fomenta la coordinación entre las manos y los ojos. El juego está compuesto por un pavo real de plástico y cinco plumas multicolores. El pavo real mide 8 cm de alto x 10 cm de ancho. Recomendado a partir de 18 meses.



EMPAREJAR DINOSAURIOS
REF 137-LER6708

Dinosaurios de plástico de dos piezas que animarán a los niños a jugar a la vez que trabajan sus habilidades de aprendizaje (Reconocimiento del color y la forma, motricidad fina...) El juego incluye nueve dinosaurios de dos piezas completos, Tres de cada especie: Brachiosaurus, Stegosaurus y Triceratops. El dinosaurio más grande mide 12 cm. Recomendado a partir de los 18 meses.



BANCO MARTILLO
REF 105-58581

Dimensiones: 21x9x8,5 cm. A partir de 2 años.



PUZZLE APILABLE 2 EN 1
REF 105-57694

Puzzle de madera para construir, apilar, colocar. Incluye 15 piezas. Los colores combinan perfectamente entre ellos y las posibilidades de juego y el grado de exigencia están adaptados para niños a partir de 3 años. Tamaño: 12,5 x 10 x 4,5 cm



TORRE DE HANOI
REF 60-16201A

Juego de razonamiento muy popular que consiste en trasladar toda la pila de discos a otro de los postes o varillas, siguiendo unas sencillas reglas. Fabricados en madera. Medida: 28 x 9,5 x 10 cm. Recomendado a partir de 3 años.



COCHE ARRASTRE
REF 59-55217

Dos juegos en uno: Arrastre y encajes. Figuras variadas de diferentes colores. Tamaño. 20x19x15 cm. A partir de 12 meses.



GOLPEA Y SALTA ANIMALES
REF 60-16349A

El clásico juego de golpear con martillo, pero cuando golpees los animales saltan de su plataforma. Juego ideal para trabajar la motricidad fina y la coordinación ojo-mano. Recomendado a partir de 1 año.



XILOFONO GOLPEA PELOTAS
REF 92-0305

Este juego combina un juego de coordinación que consiste en tres bolas de diferentes colores que se asocian a cada agujero según su color, con la finalidad de golpearlo entrenando así la motricidad fina y coordinación ojo-mano. El xilófono es extraíble y se puede usar de forma independiente. Realizado en madera. Dimensiones: 15x15x30 cm aprox. Desde los 12 meses.



GRANJA FORMAS GEOMÉTRICAS
REF 59-55220

Casita de madera serigrafiada ambientada en una granja. Tejado desmontable. Lleva 12 piezas de diferentes formas de arquitecturas de colores.



BANCO MARTILLO Y RECORRIDO DE BOLAS
REF 105-58864

2 en 1. Por un lado un juego de martillo y por otro una pista de bolas. Fabricado en madera. Tamaño: 18,1 x 18,1 x 8,5 cm. Recomendado a partir de 1 año.



3 EN 1 PICA BOLAS Y ENCAJABLE
REF 186-J04409

Es un juego de habilidad tres en uno, que les ayudará a desarrollar la coordinación, motricidad fina, razonamiento y a diferenciar formas y colores. Medidas: 29x13x16 cm. Recomendado a partir de 12 meses.



BANCO MARTILLO TAP TAP RAINBOW
REF 354-Y12012

Fabricado con madera sostenible y elementos de corcho natural. Preocupados por el medio ambiente. Dimensiones: 18x20x11 cm. Recomendado a partir de 18 meses.



PUZZLE 3D DINOSAURIOS
REF 60-16490

Encaja las figuras de dinosaurios en el tablero, según la forma geométrica de la base, para crear diferentes escenarios en 3D. Utiliza los elementos sin el tablero, para explorar el juego libre y crear minimundos. Contenido: 1 tablero + 12 piezas + saco de tela. Medidas: 30x30x1.5 cm. Recomendado a partir de 2 años.



BOTONES ARCOIRIS
REF 232-73422

7 botones lisos de madera maciza en los siete colores del arcoíris, con un acabado natural para mostrar la veta de la madera. Los botones vienen en tamaños graduados con superficies ligeramente aplanadas para equilibrar y apilar. Tamaños: 50 mm, 65 mm, 80 mm, 95 mm, 110 mm, 125 mm y 140 mm de diámetro. A partir de 3 años.



PUZZLE 3D CIUDAD
REF 60-16492

Encaja las figuras de los elementos de la ciudad en el tablero, según la forma geométrica de la base, para crear diferentes escenarios en 3D. Utiliza los elementos sin el tablero, para explorar el juego libre y crear minimundos. Contenido: 1 tablero + 12 piezas + saco de tela. Medidas: 30x30x1.5 cm. Recomendado a partir de 2 años.



ARCO IRIS 7 PIEZAS
REF 105-58479

Material: Madera. Tamaño del artículo: 19 x 6 x 9.5 cm. Número de piezas: 7. Recomendado a partir de 2 años.



PUZZLE 3D GRANJA
REF 60-16491

Encaja las figuras de los elementos de la granja en el tablero, según la forma geométrica de la base, para crear diferentes escenarios en 3D. Utiliza los elementos sin el tablero, para explorar el juego libre y crear minimundos. Contenido: 1 tablero + 12 piezas + saco de tela. Medidas: 30x30x1.5 cm. Recomendado a partir de 2 años.



CONSTRUCCION ARCOIRIS 11 PIEZAS
REF 105-58478

Este alegre arcoíris de madera de arce con 11 piezas permite a los niños apilar y clasificar mientras aprenden jugando con los tamaños, secuencias y colores. Tamaño del artículo: 33,5x6x17 cm. Número de piezas: 11. Recomendado a partir de 2 años.



CUADRADOS ARCOIRIS ARCHITECT
REF 232-73416

Set de construcción formado por cuadrados de madera maciza de haya lisa en los siete colores del arco iris, con un acabado natural para mostrar la veta de la madera. El bloque interior es un sólido cuadrado 3D. Tamaño de los cuadrados: 40mm, 58mm, 76mm, 94mm, 112mm, 130mm y 148mm. Espesor de pared 8mm x 40mm.. Recomendado a partir de los 12 meses.



RECTÁNGULOS ARCOIRIS ARCHITECT
REF 232-73414

Rectángulos de madera maciza de haya lisa que anidan en los siete colores del arco iris, con un acabado natural que muestra la veta de la madera. Inspirados en la pedagogía Waldorf. Tamaño del cuadro más grande: altura 148 mm x longitud 222 mm x profundidad 40 mm x grosor de pared 8 mm. Incluye 7 cuadrados. Recomendado a partir de los 12 meses.



TRIÁNGULOS ARCOIRIS ARCHITECT
REF 232-73418

Triángulos de madera de haya maciza y lisa que anidan en los siete colores del arco iris, con un acabado natural que muestra la veta de la madera. El bloque interior es un sólido triángulo 3D. Tamaño del triángulo mayor: Altura 148mm x longitud 292mm x profundidad 40mm x grosor de pared 8mm. Incluye 7 piezas. Recomendado a partir de los 12 meses.



TORRE PARA APILAR "JUNGLE"
REF 175-11090

Este divertido juego de cubos apilables entrena la destreza para apilar y la imaginación espacial al emparejar correctamente los simpáticos animales salvajes. Al juntar los bloques de madera maciza, se crea una torre que hace visible la forma de los animales. Dimensiones: 7,5 x 7,5 x 12 cm. Recomendado a partir de 12 meses.



CUBOS PARA APILAR ABC
REF 175-10627

Medidas: 12x12x36 cm.



TORRE DE BOLAS PARA GOLPEAR
REF 175-6569

Altura 26 cm, diámetro 18 cm. Recomendado a partir de 12 meses.



LOGI-COLOCALO
REF 175-3386

Incluye 8 discos de 1 cm de grosor fabricados en madera maciza lijada que deben ser ensartados en las distintas varillas del soporte. Las varillas tienen distintas longitudes y cada disco una abertura menos que el anterior por lo que sólo habrá un camino. Altura aprox. 9,5 cm, Ø aprox. 12 cm. A partir de 3 años de edad



BLOQUES DE CONSTRUCCIÓN "SAFARI"
REF 175-11699

Un clásico con un aspecto moderno. Este juego de bloques de construcción de 50 piezas convence a los pequeños aventureros con una gran selección de bloques de construcción de madera de formas y diseños diferentes. Además de los bloques de construcción de colores y naturales, el extenso juego contiene también cinco figuras de animales y ladrillos impresos con motivos de safari. Recomendado a partir de 12 meses.



JUEGO DEL BALANCÍN
REF 175-3360

Medidas: 18x10x15 cm.



PIEZAS DE CONSTRUCCIÓN ARCO IRIS
REF 175-10585

Medidas aproximadas: 16x9x3 cm.



BLOQUES DE CONSTRUCCIÓN ARCO IRIS
REF 175-6969

Medidas aproximadas: 26x5x13 cm.



ARCO IRIS 14 PCS
REF 175-11412

Dimensiones aprox. 36 x 18 x 5 cm.



CASA DE CERRADURAS COMPACTA
REF 175-12090

Medidas: 13x13x17,5 cm.



CASA DE MOTRICIDAD ESTABLO
REF 175-10315

Esta casita de madera es un juguete para ejercitar la motricidad. Cada llave encaja en una puerta, y gracias a unas gomas estas se mantienen abiertas. Cuenta con cubos de diferentes formas para encajar correctamente en el hueco adecuado. Dimensiones: Casa 20 x 16 x 15 cm. Llave 7,5 x 4,5 x 1,5 cm. Recomendado a partir de 12 meses.



CASA DE CERRADURAS
REF 175-4432

Medidas: 15x15x28 cm.



BOLAS SONORAS
REF 175-10630

Las manos juegan, los oídos perciben, los ojos admiran. Las bolas de madera multicolor ruedan a través de las tres cintas de motricidad que están enrolladas. ¡Al sacudir el juguete los discos de madera se mueven en sincronía con los sonidos!. Dimensiones: 10 cm diámetro x 19 cm. Recomendado a partir de 12 meses.



MURO TAMBALEANTE
REF 175-12237

Divertido juego con el que tratar de hacer un agujero en el muro con la ayuda de dos martillos de madera. Requiere concentración y habilidad para evitar que el muro se derrumbe completamente, o el perro pastor se despertará y ¡se pierde la partida!. Recomendado a partir de 4 años.



ARCOIRIS 7 PIEZAS ARCHITECT
REF 232-73412

Bonito arcoiris tipo waldorf de madera maciza de haya lisa en los siete colores del arco iris, con un acabado natural que muestra la veta de la madera. El bloque interior es un semicírculo sólido. Tamaño: espesor de pared 8mm x profundidad 40mm x altura de arco 19mm, 27mm, 36mm, 47mm, 56mm, 63mm y 73mm respectivamente. Recomendado a partir de los 12 meses.



CONJUNTO ARCOIRIS 28 PIEZAS ARCHITECT
REF 232-73420

Bonito Conjunto de construcción arcoiris tipo Waldorf, formado por: Arcoiris 7 piezas, Cuadrados Arcoiris 7 piezas, Rectángulos Arcoiris 7 piezas y Triángulo Arcoiris 7 piezas. Acabado natural que muestra la veta de la madera. Recomendado a partir de los 12 meses.



VISSACOLOR
REF 77-388093

9 tornillos de 3 colores y 3 diámetros diferentes (pequeño, mediano, grande) para atornillar la gruesa base de madera. Las 6 hojas de doble cara ofrecen 12 modelos de dificultad progresiva. El niño debe orientar la base, decodificar el enchufe y reproducir la configuración. Recomendado a partir de 3 años



JUEGO DE CLASIFICACION DE COLORES
REF 186-J05066

Juguete de iniciación para aprender los colores divirtiéndose. Con sus tubos de plástico y sus grandes piezas de madera maciza, el niño podrá jugar de 2 formas diferentes: Siguiendo el color de los tubos para colocar las fichas, o siguiendo el orden indicado en las cartulinas. Los tubos intercambiables aportan una dificultad suplementaria para evitar la repetición de la actividad. Se entrega con 12 modelos, 16 fichas y 4 tubos de colores diferentes. Recomendado a partir de 2 años.



PUZZLE KUBUS
REF 105-58649

Cubos de madera. Cada cara del cubo tiene una imagen distinta. El objetivo es crear las figuras que indican las cartas de reto. Tamaño: 8 x 8 x 4 cm. Edad recomendada: A partir de 3 años.



TABLA DE CLASIFICACION
REF 105-58436

Clásico juguete de madera para clasificar los colores según las tarjetas de la plantilla. Favorece la motricidad fina y el aprendizaje de colores y secuencias. Tamaño del artículo: 21x21x3,5 cm. Número de piezas: 7. Recomendado a partir de 4 años.



LABERINTO INSECTOS
REF 92-1709

Juego de habilidad consistente en guiar la bola con el lápiz magnético para llegar al final del laberinto. Incluye tablero de madera decorado con 4 insectos, un lápiz magnético y 11 bolas de distintos colores. A partir de 2 años.



ASOCIACIÓN DE COLORES Y FORMAS
REF 60-16124

Juego educativo de aprendizaje temprano para emparejar y/o asociar el color o la forma geométrica, según la plantilla. Ideal para el desarrollo de la percepción visual, la coordinación mano-ojo y la manipulación. Bueno para inducir a la lógica, la comprensión causa-efecto y la concordancia. Recomendado a partir de 2 años



RECORRIDO MAGNÉTICO: FLORAL
REF 77-337224

Con la ayuda de un lápiz imantado, el niño aprende a dirigir una bolita. Ejercicio de coordinación y de motricidad fina. Este circuito permite tanto facilitar el reconocimiento de colores como abordar los números. Madera recubierta con lámina de plástico. L/a/gr. del soporte: 29 x 29 x 1,5 cm. Recomendado para niños a partir de 2 años.



JUEGO DE ENGRANAJES GRANDES
REF 105-58782

Juego de motricidad fina que consiste en crear diseños con las ruedas dentadas y moviendo la rueda azul conseguirás que todas se muevan. Tamaño: 33x21 cm. Recomendado a partir de 3 años.



PUZLE PATOS MAGNÉTICO
REF 59-59453

Divertido puzzle magnético con temática de patitos. Los niños deberán pescar los patitos con la caña de pescar y volverlos a colocar en su sitio. Los niños se guiarán por el color y la forma de las piezas para colocar el pato en la posición correcta. Además, empezarán a aprender los números contando los puntos que hay en cada silueta. Recomendado a partir de 2 años.



PUZLE PESCA MAGNETICO
REF 59-53131

Puzzle magnético de madera. Pesca los diferentes animalitos del mar con una caña magnética. Relaciona tanto las piezas por su forma como por su dibujo ya que en el interior del puzzle encontraras el mismo animalito dibujado. Recomendado de 2 a 6 años.



DOMINÓ DINÁMICO
REF 92-1042

Contiene 100 fichas dominó de colores, 6 complementos y una bola. Material: madera. Medidas de cada ficha: 5,5 x 3,5 cm. A partir de 3 años.



LA CAJA DE LLAVES
REF 186-J05065

Para abrir las puertas y recuperar las piezas del interior de cada caja, deberá elegir la llave correcta que corresponda a la cerradura. La parte trasera de cada caja es transparente así podrá ver caer las piezas geométricas cuando las coloque en el agujerito que toque. El juego incluye 6 bloques (1 triángulo amarillo, 2 círculos azules y 3 cuadrados rojos) y 3 llaves de plástico. Recomendado a partir de 18 meses.



MAGNETICOLOR
REF 77-387284

Un estimulante juego de pasillo magnético que fomenta la concentración y la paciencia. Con ayuda del lápiz magnético, el niño mueve las 25 bolitas magnéticas una a una para reproducir el modelo o responder a las instrucciones de la ficha. La caja contiene: 1 guía didáctica, 12 fichas de doble cara con 24 actividades (15,3 x 15 cm), tablero de madera barnizada cubierta con una lámina de plástico y 25 bolitas metálicas de 5 colores. Recomendado a partir de 4 años.



TABLERO DE CERRADURAS LA GRANJA
REF 186-J07119

Está compuesto por 5 puertas con diferentes sistemas de apertura: una llave (con cerradura), un pestillo, una cadena de seguridad, un cierre de palanca y un cerrojo (cerrojo de botón). Cada puerta está representada por un color y un número diferente. Recomendado a partir de 3 años.



JUGUETE DE PARED ORUGA
REF 232-76093

Juego de pared con 5 actividades diferentes. Entre sus actividades incluye: ojos giratorios, discos giratorios, rueda de colores primarios, cerraduras y cierres, y un rompecabezas de engranajes entrelazados. Dimensiones: 187x61x1,5 cm. Recomendado a partir de 18 meses.



JUGUETE DE PARED ARCO IRIS
REF 232-76095

Juego de pared con 5 actividades diferentes. Entre sus actividades incluye: engranajes entrelazados, ruedas giratorias del tiempo, combinación de formas, xilófono y espejos, y un laberinto de cuentas de alambre. Dimensiones: 162x81x1,5 cm. Recomendado a partir de 18 meses.





JUGUETE DE PARED AVIÓN
REF 232-76083

Juego de pared con 5 actividades manipulativas diferentes esto estimula y fomenta la coordinación ojo-mano y habilidades motoras finas. Entre sus actividades incluye: Un reloj con movimiento de manos, laberinto de cuentas, plumas magnéticas, laberinto de formas y engranajes. Tamaño del juego 180 x 60 x 5 cm.



JUGUETE DE PARED CON FORMA DE HIPOPÓTAMO
REF 232-76027

Juego de pared de 5 actividades manipulativas diferentes que estimulan y fomentan la coordinación ojo-mano y habilidades motoras finas. Tamaño del juego 910 x 320 mm.



MARIPOSA
REF 106-23621

60x50x1,5 cm



OLAS
REF 106-23622

60x50x1,5 cm



MONTAÑAS
REF 106-23623

60x50x1,5 cm



**ELEMENTO DE PARED
CABEZA DE GUSANO**
REF 106-23630

Los diferentes elementos se deslizan a través de los alambres de juego y entrenan la coordinación ojo-mano y la motricidad fina. Tamaño: 530 x 480 mm.



**ELEMENTO DE PARED
GUSANO
"RUEDAS GIRATORIAS"**
REF 106-23633

Girando la rueda naranja las demás ruedas giran también. Dependiendo de la velocidad del giro efectos visuales especiales van apareciendo. Dimensiones: 400x480 mm.



**ELEMENTO DE PARED
GUSANO "RELOJ"**
REF 106-23634

Un reloj que ofrece gran variedad de juegos relacionados con el tema tiempo. Las ruedas pequeñas muestran las 4 estaciones y las fases del día. Dimensiones: 400x480 mm.



**ELEMENTO DE PARED
GUSANO "EQUILIBRIO"**
REF 106-23632

Con la ayuda de las varas magnéticas las bolas se llevan sobre las dos escalas. Dimensiones: 400x480 mm.



**ELEMENTO DE PARED GUSANO
"CRUZA EL LABERINTO"**
REF 106-23631

Las bolas pueden ser transportadas a través de la rueda laberinto con la ayuda de los palos magnéticos. Tamaño: 400 x 480 mm.



TAPIZ MURAL TIERRA, MAR Y AIRE

120 x 90 CM REF 17-901
183 x 122 CM REF 17-902

Motivos no incluidos. Las figuras se unen al tapiz mediante velcro.



PACK TRANSPORTE 30 PCS
REF 17-903

Las figuras se unen al tapiz mediante velcro



PACK NATURALEZA 30 PCS
REF 17-904

Las figuras se unen al tapiz mediante velcro



PACK ANIMALES 30 PCS
REF 17-905

Las figuras se unen al tapiz mediante velcro



TOCA - TOCA
REF 17-600

Panel de actividades: botones, cierres, anillas, ojales, broche imán, táctiles, cremallera, velcros, telar. Medidas: 122 x 61 cm.



SET DE 3 JUGUETES DE PARED
REF 232-76089

3 paneles de pared con actividades manipulativas. Cada panel con un diseño y actividades diferentes: Un caballo, una jirafa y una cebra. Tamaño de cada panel: 360 x 550 x 35 mm.



JUGUETE DE PARED CON FORMA DE OSO
REF 232-76029

Juego de pared de 5 actividades manipulativas diferentes que estimulan y fomentan la coordinación ojo-mano y habilidades motoras finas. Tamaño del juego 910 x 320 mm.



JUGUETE DE PARED COCODRILO
REF 232-76023

Juego de pared de 5 actividades manipulativas diferentes: Xilófono, espejo, juego magnético y recorrido de bolas, laberintos y actividades de enhebrado, engranajes... Divididos en 5 paneles, de unos 35 cm de ancho. Estimula y fomenta la coordinación ojo-mano y habilidades motoras finas. Tamaño del juego completo 1745 mm de longitud.





SIGUE LA LINEA (SET DE 6)
REF 12-1068

Seis tarjetas (24x16cms) y un rotulador triangular de limpieza en seco que ofrecen práctica en los trazos más importantes para el desarrollo de una correcta escritura. Los trazos de izquierda a derecha incluyen ilustraciones en ambos lados y sin flechas para que también pueda realizarse el trazo invertido. Algunas tarjetas incluyen divertidos círculos burbuja y el trazo vertical de la lluvia. Recomendado a partir de 3 años.



PISTAS GRÁFICAS
REF 12-936

4 paneles distintos de 99x22 cms, serigrafiados con dos caminos cada uno. Velcros para colgar y un rotulador especial. Limpieza en seco.



LÁMINAS DE PERFECCIONAMIENTO GRÁFICO
REF 77-342217

Este fichero dividido en 5 series de 6 fichas progresivas ayuda a que el niño domine el espacio gráfico, las trayectorias y las formas que anteceden a la escritura. Las ilustraciones muestran situaciones en las que los personajes se sienten motivados por algún objetivo. A continuación presentan formas sin contexto. Progreso de los trazos: líneas oblicuas, grandes líneas rectas, líneas rectas, interlineados grandes, formas que evocan la escritura de las letras. 30 fichas de 30x20,5 cm. Incluye guía didáctica. A partir de los 4 años.



LOS AROS
REF 77-375208



PIZARRAS GRÁFICAS
REF 77-305105

Pizarras de plástico transparente para lápices negros, de color o rotuladores que se borran con agua. Los trazos se borran con una goma o un trapo húmedo. L/a pizarra: 30 x 21 cm. Lote de 4.



PRIMERAS FORMAS GEOMÉTRICAS
REF 77-375230

Pista gráfica de 30x20 cm.



LAS ALMENAS
REF 77-375206



LOS PUENTES
REF 77-375207

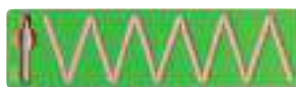

LOS OBLICUOS
REF 77-375204



LAS OLAS
REF 77-375205



LAPICES LOTE DE 8
REF 77-375212

Complemento para Pistas gráficas. Medidas: 8x1 cm. Recomendado a partir de 3 años.

PISTAS GRÁFICAS

Un soporte original para entrenarse en los trazos básicos de la escritura. El niño recorre cada pista gráfica, sin levantar el lápiz y teniendo en cuenta el sentido de la escritura. Adquiere progresivamente la sultura, la fluidez y el dominio de sus movimientos. El adulto puede rectificar una posición, la sujeción del lápiz o el sentido del trazo. De madera barnizada. L/a/esp. base: 35x10x1,5 cm. L/día. lápiz: 8x1 cm. El lápiz se guarda en el soporte.



KIT DE PREESCRITURA
REF 12-702

10 láminas plastificadas con ejercicios variados por ambas caras que aumentan su nivel de dificultad. Reutilizables por su superficie borrable en seco e incluye lapicero especial. Presentado en maletín transparente.



PISTAS GRÁFICAS LETRAS DE IMPRENTA
REF 77-375228

Un soporte original para trabajar sobre el reconocimiento de las 26 letras en escritura por el tacto en hueco. El niño recorre cada pista gráfica con su dedo o con el lápiz táctil. Madera barnizada. Tamaño aprox.: 7,4 x 7,4 cm.



PISTAS GRÁFICAS LETRAS CURSIVAS
REF 77-375219

Un soporte original para trabajar en el reconocimiento de las 26 letras cursivas por el tacto hueco. El niño escanea cada pista gráfica con su dedo o con el lápiz táctil. Madera barnizada. Tamaño aprox.: 7,4 x 7,4 cm.



CIFRAS RUGOSAS
REF 77-343014

2 juegos de 10 dígitos, unidos por un anillo extraíble. Se proponen 2 representaciones de los números 4 y 7 para dejar la elección de la ruta. Los dedos del niño son guiados por las formas ásperas. El anillo es extraíble para facilitar las asociaciones, la clasificación y la clasificación. 15 x 12 cm. No apto para niños menores de 3 años de edad.



MINÚSCULAS RUGOSAS
REF 77-343013

Descubrir de forma sensorial las minúsculas en cursiva. 2 juegos con las 26 letras del alfabeto, unidos por un anillo removible. Las vocales están sobre un fondo rojizo, las consonantes sobre un fondo azul. Tamaño tarjeta: 15 x 12 cm. No apto para niños menores de 3 años de edad.



MAYÚSCULAS RUGOSAS
REF 77-343012

Descubrir de forma sensorial las mayúsculas. 2 juegos con las 26 letras del alfabeto, unidos por un anillo removible. Las vocales están sobre un fondo rojizo, las consonantes sobre un fondo azul. Tamaño tarjeta: 15 x 12 cm. No apto para niños menores de 3 años de edad.

VOCALES PARA TRAZAR
REF 12-917

5 vocales grandes en plástico brillantes, con el trazo marcado para seguir con rotulador y adhesivos incluidos. Muy prácticas para la enseñanza fonética de las vocales y de su trazo.



NÚMEROS PARA TRAZAR
REF 12-985

Números grandes y traslúcidos para favorecer una correcta formación del trazo del número. Números del 0 al 9, adhesivos textiles y un rotulador de limpieza en seco. Medida: 33x20cms.



SET DE EJERCICIOS TRAZOS GRÁFICOS 1
REF 237-NS3040

Set de 3 paneles de actividades para realizar trazos gráficos. En 3 colores: Amarillo, verde, naranja oscuro. Tamaño de cada panel: 35x 14,8x5 cm.



SET DE EJERCICIOS TRAZOS GRÁFICOS 2
REF 237-NS3041

Set de 3 paneles de actividades para realizar trazos gráficos. En 3 colores: Azul, Rojo y azul oscuro. Tamaño de cada panel: 35x14,8x5 cm.



PLANTILLA DE FORMAS
REF 77-340500

4 plantillas de plástico para descubrir formas simples de varios tamaños, aprender a distinguirlas y reproducirlas. Cuadrados, rectángulos, triángulos y círculos. A partir de 4 años.

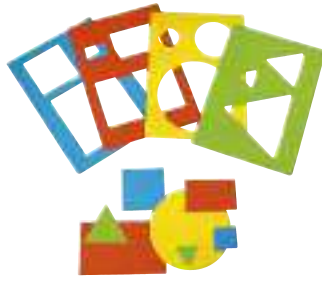

PLANTILLAS DE GRAFISMOS
REF 77-340501

8 plantillas de plástico para dibujar líneas rectas, oblicuas, almenas, puentes y espirales. Longitud de una plantilla: 21 cm. A partir de 4 años.



LETRAS MINUSCULAS CURSIVAS
REF 77-372924

3 grandes bandas de pared repositionables con letras minúsculas gruesas que se deben seguir con el dedo para practicar el rastreo de estas letras. Las vocales están sobre un fondo rosado, las consonantes sobre un fondo azul. Película gruesa repositionable. Tamaño: 80 x 25 cm.



LETRAS MAYÚSCULAS
REF 77-372923

3 grandes bandas de pared repositionables con letras mayúsculas gruesas que se deben seguir con el dedo para practicar el rastreo de estas letras. Las vocales están sobre un fondo rosado, las consonantes sobre un fondo azul. Película gruesa repositionable. Tamaño: 80 x 25 cm.



PISTAS GRÁFICAS MAYÚSCULAS
REF 77-375211

Este material de madera permite aprender a reconocer las 26 letras tocando los huecos. Una señal abajo a la derecha indica el sentido del trazo de la letra. Las vocales son de color rojo, y las consonantes son azules. Las letras se distribuyen en vertical en la caja. De madera barnizada. L/a/esp. de una letra: 7,4 x 7,4 x 1 cm. Recomendado para niños a partir de 3 años.



PISTAS GRÁFICAS CIFRAS
REF 77-375218

Un soporte original para trabajar en el reconocimiento de números del 0 al 9 tocándolo. El niño recorre cada pista gráfica con su dedo o con el lápiz. Tamaño: 7,4 x 7,4 x 1 cm.



GUIAS DE PREESCRITURA BASICA
REF 1-36250

Plantillas para ejercitar el trazo de forma lúdica, favoreciendo la adquisición de hábitos de preescritura. Ejercitan la direccionalidad y la grafomotricidad. Pueden utilizarse sobre diferentes superficies y con lápices, ceras, tizas, pinceles y pintura de dedos. Contenido: 4 plantillas de trazos. Medidas: 21x7cm. Recomendado a partir de 2 años.



RECORRIDOS GRAFICOS PREESCRITURA
REF 267-11784

8 tableros para recorridos con las líneas básicas de la escritura. El soporte se representa a través de una carretera dibujada con un coche pequeño. Base antideslizante. Tamaño aprox: 15 x 100 cm.

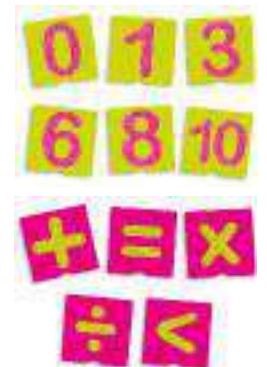

TACTO FICHAS NÚMEROS Y PRE-ESCRITURA
REF 13-20612

Ayuda a los niños a identificar número, letras y otros signos. Buscando desarrollar la coordinación ojo-mano, Familiarizarse con los números y los signos matemáticos e Iniciar en la pre-escritura a través del tacto. 23 fichas. Edad recomendada: De 3 a 6 años.



**RECORRIDO
COLORES Y LÓGICA**
REF 60-16716

Recorrido de motricidad que consiste en asociar el color y entrenar el razonamiento lógico. Adecuado para el desarrollo de las habilidades motoras. Medidas: 30 x 30 x 4 cm. A partir de 1 año.



**CIRCUITO
FORMAS Y COLORES**
REF 60-16712

Recorrido de motricidad con diferentes trazos para entrenar el movimiento de la mano y la motricidad fina. Medidas: 30 x 30 x 3,8 cm. Edad recomendada a partir de 18 meses.



RECORRIDO DE BOLAS
REF 105-53819

Recorrido de bolas fabricado en madera. Las bolas no salen del circuito y no se pierden. Tamaño del artículo: 30,5x9,8x30,2 cm. Recomendado a partir de 2 años.



GO FISH GO
REF 92-1700

Juego de habilidad consistente en guiar la bola con el lápiz magnético para llegar al final del laberinto. Incluye tablero, un lápiz magnético y 4 bolas. Medidas: 19,5 x 2,1 x 15,6 cm. Edad recomendada: a partir de 2 años.

PISTAS MÁGICAS

Juego motriz que consiste en desplazar una figura imantada a través de un tablero con un recorrido y siendo esta guiada por una varita imantada que se sitúa en la parte inferior del tablero. Tamaño de la pista: 34x25 cm. Edad recomendada: A partir de 4 años.



MODELO 1 REF 77-375220



MODELO 2 REF 77-375221



MODELO 3 REF 77-375222



MODELO 4 REF 77-375223



MODELO 5 REF 77-375224



MODELO 6 REF 77-375225



MODELO 7 REF 77-375234



MODELO 8 REF 77-375235



MODELO 9 REF 77-375236



MODELO 10 REF 77-375237



PISTAS MÁGICAS EL SOPORTE
REF 77-375233

Soprote para pistas mágicas de Nathan. Sistema de fijación muy sencillo. Fabricado en madera barnizada. Tamaño: 39x31x13 cm.

EDUCACIÓN SENSORIAL





**SET DE JUEGO HEURÍSTICO:
NIVEL INICIAL**
REF 232-73935

Set de 63 piezas que incluyen: anillos y cubos de varios tamaños, hueveras, carretes, bola, soportes de anillos, tazones de varios tamaños y notas de orientación.



PIEDRAS DE MADERA APILABLES
REF 234-EY05062

Piedras apilables fabricadas en madera. Se pueden apilar y clasificar. El set incluye 20 piedras. Edad Recomendada: A partir de 10 meses.



ANILLOS PARA JUEGO HEURÍSTICO 5,6 CM
REF 232-73917

5 anillos de madera lisa.



BARRILES DE MADERA PARA JUEGO HEURÍSTICO
REF 232-73942

Set de 10 barriles de madera lisa. Tamaño: 65 x 55 mm de diámetro.



BOLAS DE MADERA PARA JUEGO HEURÍSTICO
REF 232-73944

10 bolas de madera lisa. Tamaño: 60 mm de diámetro.



FIGURAS CÓNICAS PARA JUEGO HEURÍSTICO
REF 232-73946

10 figuras cónicas de madera lisa. Tamaño: 100 mm de diámetro.



SOPORTE DE ANILLOS PARA JUEGO HEURÍSTICO
REF 232-73911

Soporte de madera de 320 mm y con base de 92 mm diámetro.



BOLS DE MADERA PARA JUEGO HEURÍSTICO
REF 232-73929

3 bols de madera lisa. Tamaño: 70 mm de diámetro.



DISCOS DE MADERA PARA JUEGO HEURÍSTICO
REF 232-73885

10 discos de madera lisa. Tamaño: 60 mm de diámetro.



ANILLOS DE SERVILLETAS PARA JUEGO HEURÍSTICO
REF 232-73905

10 anillos de madera lisa. Tamaño: 47 mm de diámetro.



CUBOS DE MADERA PARA JUEGO HEURÍSTICO
REF 232-73923

6 cubos de madera lisa. Tamaño: 50 mm de diámetro.



PEONZAS PARA JUEGO HEURÍSTICO
REF 232-73927

6 Peonzas de madera lisa. Tamaño: 50 mm de diámetro.



CARRETES DE MADERA
REF 232-73907

10 carretes de madera lisa. Tamaño: 40 mm de diámetro.



SEMIESFERAS MADERA PARA JUEGO HEURÍSTICO
REF 232-73883

10 semiesferas de madera lisa. Tamaño: 40 mm de diámetro.



SEMIESFERAS DE MADERA ARCOIRIS
REF 232-73985

Set de 21 Semiesferas de madera maciza de haya lisa en los siete colores del arco iris, con un acabado natural para mostrar la veta de la madera. Ideal para crear escenas imaginativas, fomentar las habilidades de construcción, contar y clasificar, apilar y secuenciar, patronaje y aprendizaje del color. Ideal para juego heurístico. Tamaño: 40 mm. de diámetro.



DISCOS DE MADERA ARCOIRIS
REF 232-73997

14 Discos de madera maciza de haya lisa en los siete colores del arco iris, con un acabado natural para mostrar la veta de la madera. Ideal para crear escenas imaginativas, fomentar las habilidades de construcción, contar y clasificar, apilar y secuenciar, patronaje y aprendizaje del color. Usado para juego heurístico. Tamaño: 60 mm. de diámetro.



BOLAS DE MADERA ARCOIRIS
REF 232-73991

14 Bolas de madera maciza de haya lisa en los siete colores del arco iris, con un acabado natural para mostrar la veta de la madera. Ideal para crear escenas imaginativas, fomentar las habilidades de construcción, contar y clasificar, apilar y secuenciar, patronaje y aprendizaje del color. Ideal para juego heurístico. Tamaño: 50 mm. de diámetro.



FIGURAS DE MADERA ARCOIRIS
REF 232-73981

7 figuras de madera maciza de haya lisa en los siete colores del arco iris, con un acabado natural para mostrar la veta de la madera. Ideal para crear escenas imaginativas, fomentar las habilidades de construcción, contar y clasificar, apilar y secuenciar, patronaje y aprendizaje del color. Ideal para juego heurístico. Tamaño: 100 mm.



CUENCOS DE MADERA ARCOIRIS
REF 232-73983

Set de 7 cuencos de madera maciza de haya lisa en los siete colores del arco iris, con un acabado natural para mostrar la veta de la madera. Tamaño de 92 mm. Ideal para crear escenas imaginativas, fomentar las habilidades de construcción, contar y clasificar, apilar y secuenciar, patronaje y aprendizaje del color.



CARRETES DE MADERA ARCOIRIS
REF 232-73975

21 Carretes de madera maciza de haya lisa en los siete colores del arco iris, con un acabado natural para mostrar la veta de la madera. Ideal para crear escenas imaginativas, fomentar las habilidades de construcción, contar y clasificar, apilar y secuenciar, patronaje y aprendizaje del color. Tamaño: 35 mm.



PEONZAS DE MADERA ARCOIRIS
REF 232-73995

Set de 14 Peonzas de madera de haya maciza y lisa en los siete colores del arco iris, con un acabado natural que muestra la veta de la madera. Ideal para crear escenas imaginativas, fomentar las habilidades de construcción, contar y clasificar, apilar y secuenciar, patronaje y aprendizaje del color. Tamaño: 50 mm.



SUPER SET ARCOÍRIS MADERA
REF 232-73979

Set de piezas de juego heurístico fabricados de madera maciza de haya lisa en los siete colores del arco iris, con un acabado natural para mostrar la veta de la madera. Ideal para crear escenas imaginativas, fomentar las habilidades de construcción, contar y clasificar, apilar y secuenciar, patronaje y aprendizaje del color. Contiene 84 piezas de madera, 7 de cada forma y tamaño en todos los colores del arco iris. Un recurso táctil y visualmente atractivo que los niños de todas las edades disfrutarán explorando.



ANILLOS DE MADERA ARCOIRIS
REF 232-73977

Set de 21 anillos de madera maciza de haya lisa en los siete colores del arco iris, con un acabado natural para mostrar la veta de la madera. Ideal para crear escenas imaginativas, fomentar las habilidades de construcción, contar y clasificar, apilar y secuenciar, patronaje y aprendizaje del color.



PIEDRAS ECO-FRIENDLY ARCOIRIS
REF 232-75152

El juego contiene 36 piedras de 3 formas y 6 colores diferentes y 8 tarjetas de actividades de doble cara. Las piedras están hechas de un compuesto de partículas de fibra natural (FPC), un producto de desecho agrícola de los tallos y las cáscaras de arroz. Tamaños aprox de las piedras: 70x29 mm, 55x45 mm, 39x36 mm.



PIEDRAS ARCOIRIS TIERRA
REF 232-75164

Versión en tonos más apagados. Formado por 36 piedras en 3 formas y 6 colores. Incluye una guía de actividades y se suministra en un cómodo bote de almacenamiento. Tamaños aproximados de las piezas: 70x29 mm, 55x45 mm, 39x36 mm. Adecuado a partir de 18 meses.



CONCHAS TÁCTILES TRANSPARENTES
REF 232-72303

Conchas marinas de color translúcido en 2 tamaños y 6 colores con 6 superficies táctiles diferentes. El juego contiene 36 conchas táctiles grandes y 72 pequeñas con guía de actividades en un práctico recipiente de plástico. Tamaño: 36 grandes (54 mm) y 72 pequeñas (40 mm). A partir de 18 meses.



ROCAS COLORES RADIANTES
REF 234-EY11656

Conjunto de 15 piedras con forma de joya de diferentes tamaños, que ofrecen una gran variedad de opciones de juego. Genera llamativos efectos visuales con los colores y el efecto caleidoscopio que generan al ponerlos sobre una fuente de luz, como una mesa de luz. Contenido: Incluye 5 rocas de cada tamaño (Morado 6 cm, Amarillo 10 cm, Azul 15 cm). Recomendado a partir de 12 meses.



PIEDRAS DE MADERA TONOS PASTEL
REF 234-EY06720

18 Piezas de madera con forma de piedra en tonos suaves y pasteles. Se utilizan para apilar en equilibrio, trabajar la motricidad fina y para exploración sensorial. Los diferentes colores pastel se prestan a la clasificación. Edad recomendada: A partir de 10 meses.



ENLAZAR FORMAS METÁLICAS GRANDES
REF 234-EY06730

Set para enhebrar formas (bolas, roscas y estrellas) de gran tamaño y con textura metálica. El set incluye 33 piezas. Enhebra, clasifica y apila. Fabricado en plástico con acabados metálicos. Tamaño de las piezas: 23 cm y diámetro de 14 cm. El envase mide 36 cm. Edad Recomendada: A partir de 3 años.



PELOTA MISTERIOSA REFLECTIVA COLOR PLATA
REF 232-72203

6 pelotas reflectivas sensoriales de color plata recubiertas de acero inoxidable. Cada pelota tiene características individuales: emiten sonidos de vibración, giran mientras ruedan, tambalean, etc. Tamaño: Diámetro de 100 mm.



PIEDRAS METÁLICAS DE COLORES
REF 234-EY04676

Piedras sensoriales de metal en distintos colores. Fabricadas en plástico. El set incluye un total de 10 piedras. Se puede utilizar con fines matemáticos, estimulación sensorial y motricidad fina. Edad recomendada: A partir de 10 meses.



PELOTAS REFLECTIVAS COLOR PLATA
REF 232-72201

4 Pelotas reflectivas sensoriales color plata recubiertas de acero inoxidable. Distintos tamaños: Diámetros: 60, 80, 100, 150 mm.



SEMIESFERAS DE COLORES
REF 232-72602

8 medias esferas de colores de tacto suave. Incentivan la curiosidad a través de sus colores, formas y posibilidad de formar nuevos colores. Tamaño: 55 mm de diámetro.



PIEDRAS SENSORIALES DE VIDRIO 1 KG
REF 200-GP30

Piedras de vidrio ideales para actividades de clasificar. Fabricados en vidrio con acabados marmolados. Medidas: 14/14/9 cm.



BLOQUES METÁLICOS DE COLOR
REF 234-EY06511

Bloques ideales para apilar y clasificar. Ideales para la primera infancia y la exploración. Vienen en 3 tamaños: 7, 10 y 12 cms. Edad recomendada: A partir de 0 años.



MINIBLOQUES METÁLICOS SURTIDOS
REF 234-EY07486

12 cuboides, 8 cubos, 6 prismas rectangulares, 6 pirámides. Ligeros y fáciles de sujetar y manipular. Edad recomendada: Desde el nacimiento.



BOLAS SENSORIALES SUPERBRILLANTES
REF 234-EY06325

Bolas sensoriales de 15 cms. Superficie de espejo con texturas. El set incluye 4 bolas. Ideal para exploración temprana. Edad recomendada: +0 meses.



PIEDRAS SENSORIALES ESPEJO
REF 234-EY04238

Conjunto de espejos con forma de piedras. Permiten que los niños los apilen y los clasifiquen por tamaños. Crea unas sensaciones muy originales. El pack incluye 20 piedras. Edad recomendada: A partir de 10 meses.



PIEDRAS REFLECTANTES EXPLOSIÓN DE COLOR
REF 232-72223

7 Piedras sensoriales y resistentes construidas en acero inoxidable. Con forma de disco redondeado con bordes lisos sin costuras y están graduados en tamaño de 50 mm a 140 mm de diámetro. Tamaños: 50mm, 65mm, 80mm, 95mm, 110mm, 125mm y 140mm de diámetro. Apto para todas las edades.



BOLAS REFLECTANTES EXPLOSIÓN DE COLOR
REF 232-72221

4 bolas multicolores robustas de acero inoxidable y acabado a mano. Tallas: 60mm, 80mm, 100mm y 150mm de diámetro. Apto para todas las edades.



ESPEJOS FORMA DE DONUTS
REF 234-EY06028

Espejo fabricado en plástico y con reflejo de tipo espejo. Apilable con forma de donuts. El set incluye 16 piezas (de 15, 12, 10 y 8 cm). Edad recomendada: A partir de 0 años.



BOLAS REFLECTIVAS CON SONIDO SENSORIAL
REF 232-72205

7 bolas de espejo reflectoras en tamaños de 50 mm a 110 mm, fabricadas en acero inoxidable. Cada una con un contenido diferente de modo que cada bola produce un sonido y un efecto de movimiento diferentes. Apto para todas las edades.



BOLAS SENSORIALES TRANSPARENTES
REF 342-120597

Divertidas bolas sensoriales transparentes. Las pequeñas bolas de gel secas, absorben el agua en poco tiempo y multiplican su volumen. Son estupendas para experiencias sensoriales, incluso usándolas en una mesa de luz. Las cuentas también se pueden utilizar para decorar. Cantidad: 230g. Rendimiento: 20g de perlas secas crean aproximadamente 1 litro de perlas sensoriales cuando se mezclan con agua. Recomendado a partir de 3 años.



SLIME SENSORIAL AZUL
REF 342-120386

Crema slime, esta sustancia viscosa tan divertida de color azul. La masa gelatinosa se hace simplemente mezclando el polvo azul con agua caliente. Material: 100% hipoalérgico, sin gluten, biodegradable y no destiñe. Incluye 12 sobres de polvo sensorial slime, 12 sobres de polvos disolventes, e instrucciones de uso. Recomendado a partir de 3 años.



BOLAS SENSORIALES DE COLORES
REF 342-120598

Divertidas bolas sensoriales de colores. Las pequeñas bolas de gel secas, absorben el agua en poco tiempo y multiplican su volumen. Son estupendas para experiencias sensoriales, incluso usándolas en una mesa de luz. Las cuentas también se pueden utilizar para decorar. Cantidad: 230g. Rendimiento: 20g de perlas secas crean aproximadamente 1 litro de perlas sensoriales cuando se mezclan con agua. Recomendado a partir de 3 años.





GELLI PLAY SENSORY & MODELLING FUN!
COLOR AZUL REF 350-6317

Convierte el agua en Gelli azul, una sustancia viscosa y modelable respetuosa con el medio ambiente. Actividad lúdica sensorial, táctil y colorida. Ideal para realizar actividades en centros de educación infantil o primaria. Contenido: 12 bolsas con 50g de polvo Colorante, 12 bolsas con 50g de polvo Disolvente. 1 bolsa de 50g permite crear hasta 12 litros de Gelli. Recomendado a partir de 3 años.



GELLI PLAY SENSORY & MODELLING FUN!
COLOR SURTIDO REF 350-6319

Convierte el agua en Gelli de 4 divertidos colores, una sustancia viscosa y modelable respetuosa con el medio ambiente. Actividad lúdica sensorial, táctil y colorida. Ideal para realizar actividades en centros de educación infantil o primaria. Contenido: 12 bolsas con 50g de polvo Colorante (Rojo, Naranja, Celeste y Amarillo), 12 bolsas con 50g de polvo Disolvente. 1 bolsa de 50g permite crear hasta 12 litros de Gelli. Recomendado a partir de 3 años.



SLIME PLAY SENSORY FUN!
COLOR ROJO REF 350-6323

Convierte el agua en baba roja viscosa y pegajosa respetuosa con el medio ambiente viscoso. Una experiencia de juego colorida, táctil y sensorial. Contenido: 12 bolsas con 50g Polvo Rojo. 1 bolsa de 50g permite crear hasta 10 litros de Slime. Recomendado a partir de 3 años.



SLIME PLAY SENSORY FUN!
COLOR VERDE REF 350-6324

Convierte el agua en baba verde viscosa y pegajosa respetuosa con el medio ambiente viscoso. Una experiencia de juego colorida, táctil y sensorial. Contenido: 12 bolsas con 50g Polvo Rojo. 1 bolsa de 50g permite crear hasta 10 litros de Slime. Recomendado a partir de 3 años.



SNOW PLAY SENSORY FUN!
COLOR BLANCO REF 350-6326

Convierte el agua en nieve blanca, esponjosa, realista y respetuosa con el medio ambiente. Experiencia de juego táctil y sensorial. Ideal para realizar actividades en centros de educación infantil o primaria. Contenido: 12 bolsas con 50g de polvo Nieve. 12 bolsas con 50g de polvo Disolvente. 1 bolsa de 50g permite crear hasta 4 litros de nieve esponjosa. Recomendado a partir de 3 años.



GELLI PLAY GLITTER & SLIME PLAY GLITTER
REF 350-6320

Convierte el agua en Glitter Goo ecológico, Glitter Slime o Glitter Modeling Gelli. Actividad lúdica sensorial, táctil y colorida. Ideal para realizar actividades en centros de educación infantil o primaria. Contenido: 6 bolsas con 50g de polvo Colorante (Purpurina y Purpurina Naranja), 6 bolsas con 50g de polvo Disolvente, 6 bolsas con 50g de polvo Glitter Slime (Celeste y Rosa). 1 bolsa de 50g permite crear hasta 10 litros de Slime. 1 bolsa de 50g permite crear hasta 12 litros de Gelli. Recomendado a partir de 3 años.



CRACKLE PLAY COLOURS
SURTIDO REF 350-6328

Espolvorea el polvo en el agua y escucha cómo cruje, estalla y cambia de color mágicamente. También se puede espolvorear junto al Gelli Play o Slime Play. 20 bolsas con 10g Polvo Crackle. Recomendado a partir de 3 años.



ESCAMAS DE JABÓN TEXTURAS
REF 200-SOAPFLAKES

Este jabón, una vez disuelto, tiene una textura fantástica y es perfecto para utilizarlo en juegos de estimulación sensorial. Añade purpurina y colorante para una mayor diversión. Los copos se biodegradan inofensivamente después de su uso. Contenido: 425g de jabón en escamas.



CRISTALES DE GELATINA 3,5KG
REF 200-852279

Fabrica gelatina con una fantástica textura para la estimulación sensorial táctil. Aprieta, gotea y recoge la gelatina con una divertida exploración táctil. Contenido: 3,5kg de cristales de gelatina. Sabor a fresa. Genera aproximadamente 17 litros de gelatina.



MESA DE LUZ MÁGICA
REF 349-ML47-0

La Mesa de Luz mágica una mesa pequeña y ligera diseñada para juegos, arte y terapia. La mesa tiene un borde más alto que impide que la arena, la sémola y otros pequeños elementos utilizados para la creación. La luz, que consta de 16 diferentes colores y cuatro diferentes programas automáticos de cambio de color ayudan a crear una impresión lúdica de la mesa. Material: madera de abedul y cristal orgánico. Medidas: Ø 470mm x 150mm altura. Recomendado a partir de 3 años.



BOLSA DE TRANSPORTE
MESA DE LUZ MÁGICA
REF 349-ML47BAG-1

La bolsa está diseñada para guardar y transportar la mesa de luz mágica de forma segura y cómoda, y es perfecta cuando la mesa se utiliza en distintos lugares de sesiones. Medidas: 515 x 535 x 195 mm. Incluye un bolsillo interior.



SET DE ARENA DE COLORES
REF 349-SANDSET

Set de arena de colores ideal para la terapia con arena. El complemento perfecto para jugar con la Mesa de Luz mágica o para crear divertidos proyectos de arena con el Marco Creativo "Dunas de colores". Incluye 12 colores x 200g. Recomendado a partir de 3 años.



CÚPULA PARA MESA DE LUZ MÁGICA
REF 349-MLB170

La cúpula de experimentación es el accesorio ideal para la Meda de Luz mágica. La cúpula permite girarse, por lo que conseguirás una doble forma de uso. Medidas: 50 x 17 cm. Material: Plástico PET. Recomendado a partir de 3 años.



SOPORTE PARA MESA DE LUZ MÁGICA
REF 349-MLSTAND-4L

Soporte de 4 patas ligero, firme y móvil con altura ajustable. Plegable. El soporte está diseñado para utilizar con la Mesa de Luz mágica, la Cúpula o la Bandeja de Agua y Arena. Medidas: Ancho 50cm. Alturas ajustables: 50, 59, 65 y 70cm. Recomendado a partir de 3 años.





MARCO CREATIVO - DUNAS DE COLORES
REF 349-CDA4-0

Crea un cuadro maravilloso y único con este marco de cristal con soporte de madera. Vierte arena de colores o granos diversos, tizas de colores u otros productos para crear infinidad de diseños y divertidos efectos visuales. Contenido: Marco con embudo, 2 Soportes, 3 Cucharas, 12 tarros de arena de 100g de los siguientes colores: amarillo, verde claro, verde oscuro, naranja, rojo, azul claro, azul oscuro, morado, marrón, negro, blanco, rosa. Medidas: 366 x 264mm. Recomendado a partir de 3 años.



BANDEJA SENSORIAL DE AGUA Y ARENA CIRCULOS
REF 349-MLSWTCIRCLE

Bandeja Sensorial de Agua y Arena amplia las posibilidades de uso de la Mesa de Luz mágica. Modelo circulos, con 11 compartimentos. Medidas: 56x56 cm. Material: Plástico PET. Recomendado a partir de 3 años.



BANDEJA SENSORIAL DE AGUA Y ARENA
REF 349-MLSWT450 BLANCO
REF 349-MLSWTCLEAR TRANSPARENTE

Bandeja Sensorial de Agua y Arena amplia las posibilidades de uso de la Mesa de Luz mágica. Modelo básico. Medidas: 56x56 cm. Material: Plástico PET. Recomendado a partir de 3 años.



BANDEJA SENSORIAL DE AGUA Y ARENA QUESITOS
REF 349-MLSWTDIV BLANCO
REF 349-MLSWTDIVCLE TRANSPARENTE

Bandeja Sensorial de Agua y Arena amplia las posibilidades de uso de la Mesa de Luz mágica. Modelo quesitos, con 11 compartimentos. Medidas: 56x56 cm. Material: Plástico PET. Recomendado a partir de 3 años.

BANDEJA SENSORIAL DE AGUA Y ARENA MARIPOSA
REF 349-MLSWTDIV2

Bandeja Sensorial de Agua y Arena amplia las posibilidades de uso de la Mesa de Luz mágica. Modelo mariposa, con 17 compartimentos. Medidas: 56x56 cm. Material: Plástico PET. Recomendado a partir de 3 años.



MESA DE LUZ Y ARENA
REF 349-ML84-0

Esta divertida Mesa de Luz y Arena, debido a su gran tamaño, soporta hasta 70 kilogramos de peso, por lo que es apta para que los niños puedan jugar dentro como si se tratase de un arenero. La Mesa de Luz y Arena emite una luz de hasta 16 colores diferentes, y dispone de cuatro programas automáticos de cambio de color. Medidas: 84 x 70 x 18 cm. Material: Vidrio orgánico y Madera de abedul Recomendado a partir de 3 años.



MESA DE AGUA Y ARENA
REF 232-72301

Bandeja semiopaca para arena y agua ultrarresistente con marco de acero tubular negro ligero. Con ruedas bloqueables, orificio de drenaje y tapón. Tamaño de la bandeja: 1100 x 605 x 215 mm de profundidad. Altura total: 580 mm.



MESA PARA LA BANDEJA DE ARENA
REF 244-405101

Mesa de madera maciza de haya, suelo y tapa de contraplacado de haya, 2 capas de barnizado y cajón de plástico. La caja se puede extraer por los dos lados, pero queda bloqueada, para limpiarla se puede extraer totalmente. Incluye tapa y 4 ruedas que se pueden bloquear permiten movilidad y fijación estable a la vez. No incluye bandeja. Tamaño: largo 72,5 cm, fondo 57,5 cm, altura incluyendo ruedas 46 cm. Edad recomendada: 0 a 3 años.



BANDEJA DE ARENA PEQUEÑA
REF 244-102202

Versión pequeña de la caja clásica de arena (REF 244-102201). Con base de cristal de seguridad de 5 mm de grueso. Es apilable. Marco de madera de haya. 1 bolsa de 0,5kg de arena y un alisador. 37 x 27 x 5 cm. Diseño basado en la pedagogía Montessori. Forma relajante de desarrollar la motricidad fina, coordinación mano-ojo y capacidad de concentración.



BANDEJA DE ARENA
REF 244-102201

Bandeja para arena de madera maciza de haya con base intercambiable de vidrio de seguridad, 1 kg de arena de cuarzo, 2 rastrillos decorativos para suavizar la arena, manual de instrucciones. Diseño basado en la pedagogía Montessori. Medidas: 65x50x5 cm



RODILLOS
REF 244-540603

Conjunto de 4 rodillos de madera diferentes, 3 rodillos con ornamentos, 1 liso, 21 cm largo, Ø 4 cm.



SET DE ACCESORIOS PARA BANDEJA DE ARENA
REF 244-102306

Set formado por: Alisador de arena con lámina de goma de 25 cm de ancho, 1 bolígrafo de cristal acrílico para dibujar en la arena (Ø 3 cm), 1 pelota de superficie lisa (Ø 6 cm), 2 mariquitas con imanes (2,8 x 3,7 cm) y 4 patas de 10 cm alto que permiten elevar de la mesa la bandeja.



SET BANDEJA Y PIZARRA MULTISENSORIAL XL
REF 13-20617

Bandeja multisensorial de tamaño extragrande (A2) para el desarrollo de la pre-escritura y la coordinación ojo-mano a través del tacto y la creación de figuras dando rienda suelta a la imaginación. Inspirado en la metodología Montessori. Recomendado para niños con necesidades especiales. Incluye: Bandeja, Pizarra doble cara, 3 bolsas de arena de 400 grs y algunos recursos para trabajar con ellos como lápices y borradores de arena. Recomendada de 3 a 6 años.



ARENA NATURAL 1 KG
REF 244-102316

Rellena la bandeja de arena grande REF 244-102201



NIEVE INSTANTANEA
REF 200-SS100

Insta-Snow es un increíble polvo superabsorbente que parece nieve de verdad cuando se le añade agua. Sólo tienes que añadir agua e Insta-Snow se expande hasta 100 veces su volumen original para hacer la más increíble imitación de nieve que jamás hayas visto. La tarrina contiene 100 gr de polvo. Produce aproximadamente 7,5 litros de nieve.



BANDEJA PARA MOTRICIDAD FINA
REF 244-103344

Set de bandeja y utensilios para trabajar la motricidad fina. Incluye: 1 x bandeja para jugar y ordenar 2 (REF 244-103174), 2 tazones de vidrio Ø 10 cm, 1 tazón de vidrio Ø 14 cm, 1 pinzas de azúcar de acero inoxidable, de 13,5 cm de largo.



LAPICES PARA LA BANDEJA DE ARENA
REF 244-102520

5 lápices robustos con puntas de goma, 5 piezas. Largo 11 cm y diámetro 0,9 cm.



BANDEJA PARA JUGAR Y ORDENAR 1
REF 244-103173

Bandeja de Juego y orden sin subdivisión, dimensiones internas 21,2 x 30 cm. También se puede usar para trabajos de pintura en A4.



BANDEJA PARA JUGAR Y ORDENAR 3
REF 244-103175

Bandeja de Ordenación con un marco y separaciones de madera de haya, cuatro espacios de 10,3 x 14,7 cm. Medida total tablero: 23 x 34 cm.



CONJUNTO PINCELES DE GOMA
REF 244-521924

Paquete de cinco pinceles tamaño-10, cada uno con punta diferente. La cabeza del pincel está hecha de goma flexible. 16,5 cm x 1,4 cm Ø.



TUBO PARA DIBUJAR EN LA ARENA
REF 244-102802

1 tubo de cristal acrílico con tapa 20 cm de largo y Ø de 3 cm.



EMBUDO PARA ARENA
REF 286-1040105



MESA DE LUZ CON SUPERFICIE PARA ARENA
REF 200-SLTWST

Mesa de luz con pantalla acrílica que permite colocar arena y jugar con ella sin que se derrame. El tablero de la mesa acrílico permite tener la arena controlada y evitar pequeños desastres con la arena. El tablero de luz es de alta calidad y permite moverlo de forma sencilla. Dispone de 6 botones para la selección de luz. Recomendado para juego sensorial y de observación. Tamaño: Base: 60 x 60 x 12 cm. Panel sensorial: 55 x 55 cm



SET DE BANDEJA Y PIZARRA
MULTISENSORIAL DE PRE-ESCRITURA
REF 13-20616

Bandeja multisensorial para desarrollar la pre-escritura y la coordinación ojo-mano, mediante la representación creativa de figuras a través del tacto. Incluye: pizarra para tiza, pizarra magnética para rotulador, arena, 3 tizas, borrador para tiza y rotulador borrable. Recomendado para niños de 3 a 6 años.



CREA Y APRENDE EL ALFABETO
REF 137-1917

Destinado a desarrollar la motricidad a través de la estimulación del tacto; estimula el aprendizaje mientras moldean las letras con Playfoam (No mancha y no es tóxica). 8 Masas moldeables Playfoam de distintos colores. 13 cartas con actividades en las dos caras. Recomendado a partir de los 3 años.



CREA TU BANDEJA SENSORIAL
REF 137-95376

Este versátil juego de bandeja es perfecto para horas de juego sensorial. Utiliza las tazas de clasificación y las herramientas de motricidad fina incluidas con una gran variedad de materiales tales como agua, arena, perlas de agua, legumbres secas y mucho más. También puede colocar la bandeja sobre una de las tarjetas de actividades incluidas, para jugar con diferentes temas. Recomendado a partir de 3 años.



BANDEJA MULTISENSORIAL LUMINOSA PARA TRAZAR
REF 137-EI1699

Mientras los niños utilizan el lápiz óptico incluido para dibujar, escribir o rastrear la arena roja que contiene esta caja de luz LED sellada, practican sus habilidades de escritura y dibujo a través del juego sensorial y creativo. Incluye 18 tarjetas de doble cara con letras y números, 340 g de arena, un lápiz óptico con rastrillo y guía de instrucciones multilingüe. Recomendado a partir de 3 años.



JUEGO SENSORIAL PLAYFOAM
REF 137-EI1937

Juego sensorial en el que los niños tienen que esculpir en playfoam las formas de las tarjetas. El compañero con el tacto deberá descubrir de que forma se trata. Incluye: 200 formas a dibujar distribuidas en 100 cartas de doble cara, Playfoam en verde y azul, reloj de arena de 60 segundos, alfombrilla para realizar los dibujos.



SET DE NÚMEROS TÁCTILES
REF 137-0194-UK

Los alumnos deben seguir con el dedo las flechas indicadoras del sentido y forma del número. Cuando se salgan del camino, la textura áspera del número les indicarán que vuelvan a la línea de flechas. Edad recomendada de 4 a 7 años.



CESTA DE PIEZAS
REF 244-103698

38 piezas: 2x cordel de fieltro, 1x cadena, 1x cuerda (roja), 1x manguera transparente, 1x cuerda de algodón natural, 3x cordones de zapatos, 1x tela de terciopelo, 6x rulos, 1x aro de tela, 1x aro de anillas, 2x aro de bolas de madera, 1x perla gigante de madera, 3x aros de madera, 3x aros de plástico, 1x aros de tela, 1x goma de pelo de tela, 5x pinzas de tender clásicas, 2x recortes de manguera, en bolsa 100% algodón, 36 x 44 cm, cesta de mimbre de Ø de 30 cm, altura 13 cm.



MOLDEA LOS NUMEROS CON PLAYFOAM
REF 137-1918

Playfoam no tóxica que no mancha los tejidos. Ideal para un primer acercamiento a los números y figuras más conocidas. También ayuda a desarrollar la motricidad fina y la estimulación del tacto. Este set incluye 8 coloridas masas Playfoams y 13 tarjetas que se pueden utilizar en sus dos caras. A partir de 2 años.



SET DE ESPONJAS SENSORIALES
REF 200-TSS15

Juego de 14 esponjas táctiles sensoriales para la estimulación y la terapia sensorial con texturas diferentes. Los diseños de las esponjas pueden variar por juego y de la foto.



ABECEDARIO EN BRAILLE
REF 196-5671

Este juego de alfabeto Braille de 26 piezas se puede jugar a 2 caras, una en mayúscula y otra en minúscula. Cada pieza tiene un símbolo Braille que representa cada letra del alfabeto. Apto para niños de 2 años en adelante.



NÚMEROS EN BRAILLE 1-10
REF 196-5654

El conjunto de colores vibrantes presenta los números 1-10 y las celdas Braille correspondientes. El otro lado presenta ilustraciones impresas en hojas para ayudar a los niños a contar. A partir de 2 años



BARRERA DE CONCENTRACIÓN POP UP
REF 234-SD12552

Barrera ligera para ayudar a los niños concentrarse en su trabajo. Ligero, fácil de plegar y guardar. Material: Poliéster. Tamaño 32x32 cm.



LETRAS TÁCTILES MAYÚSCULAS
REF 244-102915

26 tablas de MDF barnizadas de 16 x 13 cm. Con letras de tacto de fieltro. Concepto pedagógico: Percepción táctil, expresión, y desarrollo de lenguaje.



TABLAS DE NÚMEROS TÁCTILES
REF 244-102917

Conjunto de 10 tablas de MDF barnizadas. Cifras del 0-9 en fieltro. Tamaño de la tabla: 16 x 13 cm. Concepto pedagógico: experimentar y comprender cifras con todos los sentidos.



PIZARRAS BRILLANTES PORTÁTILES
REF 234-EY10006

Un juego de seis pizarras portátiles en las que el dibujo o trazo cobra vida pasar las hojas de las secuencias de colores iluminadas. Con ranuras en la parte posterior para insertar fichas de muestras. Requiere 3 x AAA baterías por placa (no incluidas).



SET DE LETRAS TÁCTILES
REF 137-0192-UK

Los alumnos deben seguir con el dedo, las flechas indicadoras del sentido y forma de la letra. Cuando se salgan del camino, la textura áspera de las letras les indicarán que vuelvan a la línea de flechas. Edad recomendada de 4 a 7 años.



FICHAS PARA PIZARRAS BRILLANTES PORTÁTILES
REF 234-EY10079 PRE-ESCRITURA
REF 234-EY10080 ALFABETO MINÚSCULAS
REF 234-EY10082 ALFABETO MAYÚSCULAS
REF 234-EY10081 NÚMEROS 1 AL 20

Robustas tarjetas preescritura diseñados específicamente para encajar en el interior de las Pizarras Brillantes Portátiles (234-EY10006), con números, letras y patrones para el trazado...



LETRAS DE EXPERIMENTACIÓN MAYÚSCULAS
REF 244-103241

29 letras incluidas: Ä, Ö, Ü, ü. de tamaño aproximado 12 x 9 cm y 12 mm de grueso. Las letras se perciben con los sentidos pueden tocarse, sentirse, investigarlas, seguir la ranura con los dedos, hacer correr bolas en ella o rellenarlos con diversos objetos como por ejemplo pequeñas perlas, guisantes, cordeles... Así jugando aprenden el alfabeto.



CILINDROS SENSORIALES DE MADERA
REF 234-EY04131

Un juego de cilindros táctiles de madera. En total 5 cilindros. Apilables. Medidas: De 14 a 30cm. Cada cilindro tiene una superficie acrílica diferente que varía en tamaño. Se anidan limpiamente una dentro de la otra. Edad recomendada: A partir de 10 meses.



SET DE CONCHAS TÁCTIL ECOFRIENDLY
REF 232-75150

36 conchas marinas con diferentes superficies táctiles y en 3 tamaños. Están hechas de un compuesto de partículas de fibra natural (FPC), un producto de desecho agrícola de los tallos y las cáscaras de arroz.. El juego contiene 36 conchas táctiles, 2 de cada una en 6 acabados táctiles diferentes y 3 tamaños (40 mm, 47 mm y 54 mm.). Adecuado a partir de 18 meses.



TESOROS MADERA TOUCH AND MATCH
REF 232-73470

Juego de 12 tesoros de madera suave sin teñir con 24 discos planos a juego impresos con los contornos de la forma del tesoro, para jugar juegos de emparejar y de memoria. Las diferentes formas del tesoro se pueden combinar con los discos de forma visual, táctil o mediante el uso de un lenguaje descriptivo. Alternativamente, las piezas se pueden usar para jugar juegos de memoria. Los juegos sugeridos están incluidos en el set.



FORMAS MADERA
REF 232-73520

Un conjunto de 14 discos de madera suaves y táctiles, cada uno con una forma diferente recortada y anidada en el interior, que el niño puede sacar para calcar, dibujar o hacer patrones. Tamaño: 1,2cm x 6,4cm de diámetro. Recomendado a partir de 12 meses.



MEMO PUZZLE SENSORIAL
REF 60-16126

Juego de memoria sensorial. Usa el tablero para colocar, según el orden que prefieras, las 9 piezas con formas sensoriales grabadas. A continuación, fuera del tablero, dale la vuelta o coloca boca abajo, las otras nueve piezas grabadas que son gemelas. El objetivo del juego es emparejar en el tablero, las diferentes piezas mediante la estimulación sensorial. Recomendado a partir de 2 años



DOMINÓ TEXTURAS
REF 60-16115

Dominó de texturas sensorial. Material didáctico idóneo para trabajar el reconocimiento táctil. Incluye saco de tela. Medidas de la pieza: 8 x 4 x 1 cm. Recomendado a partir de 2 años



CILINDROS SENSORIALES
REF 60-16136

Encaje sensorial de 10 piezas, fabricado en madera natural. Compuesto por 10 grabados distintos. Agudiza el desarrollo sensorial y la clasificación de las diferentes piezas, según el relieve. Material didáctico idóneo para trabajar el reconocimiento táctil. Dimensiones: 27x11.5x4 cm. Recomendado a partir de 2 años.



ANCIENT 3 EN RAYA
REF 60-16497

Juego del 3 en raya pero con motivos ancestrales grabados en las piezas, para una experiencia sensorial y para ejercitar la memoria. Incluye 2 antifaces, uno para cada jugador. Material didáctico idóneo para trabajar el reconocimiento táctil. También para niños o personas con algún tipo de diversidad funcional o para el colectivo de personas mayores. Contenido: 8 piezas + tablero. Recomendado a partir de 3 años.



BLOQUES LÓGICOS SENSORIALES
REF 60-16122

Juego sensorial de los bloques lógicos. Elemento pedagógico inclusivo que sustituye el color de los bloques, por grabados sensoriales. Una forma diferente de usar este clásico juego para trabajar sus grosores, los tamaños, las formas geométricas y ahora la estimulación sensorial. Recomendado a partir de 2 años



FORMAS GEOMÉTRICAS Y GRABADOS SENSORIALES
REF 60-16123

Material pedagógico inclusivo, ideal para el desarrollo de la percepción táctil, el reconocimiento de las formas y el razonamiento lógico. Incluye atributos de numeración, de formas geométricas y de grabados sensoriales, los cuales utilizaremos como guía para realizar los ejercicios. La libre disposición de los atributos, permite infinidad de combinaciones de juego. Recomendado a partir de 2 años



MEMO TEXTURAS
REF 60-16134

Juego de memoria sensorial. Usa el tablero para colocar, según el orden que prefieras, las 9 piezas con diferentes texturas sensoriales. A continuación, fuera del tablero, dale la vuelta o coloca boca abajo, las otras nueve piezas con texturas sensoriales y que son gemelas. Una de las propuestas de juego es: emparejar en el tablero, las diferentes piezas mediante la estimulación sensorial, sin referencia visual. Dimensiones: 26x26x2,8 cm. Recomendado a partir de 2 años.



DOMINÓ SENSORIAL
REF 60-16114

Dominó sensorial gigante hecho de madera natural. Juega al dominó de 28 piezas con 7 grabados sensoriales distintos. Material didáctico idóneo para trabajar el reconocimiento táctil. Incluye saco de tela. Medidas de cada pieza: 12x6x1 cm. A partir de 2 años



ENCAJABLE FIGURAS SENSORIALES
REF 1-97344

Puzzle encajable de estimulación sensorial táctil y visual. La curiosidad de los bebés se disparará, gracias a sus colores contrastados y a sus 6 piezas de diferentes texturas en forma de hojas, frutas y flores. Un juego en el que aprenderán a asociar cada "forma" con su "hueco". Medidas del árbol: 26x22,5x3,5cm. Recomendado a partir de 12 meses.



GEO FORMAS SENSORIAL
REF 60-16106

Encaje sensorial de 12 piezas, fabricado en madera natural. Compuesto por 4 formas geométricas, 4 grabados distintos y 3 tamaños. Agudiza el desarrollo sensorial y la clasificación de las diferentes piezas, según su tamaño, forma geométrica y relieve. 30x22,5x2,5 cm. A partir de 3 años



CUBOS SENSORIALES TEXTURAS
REF 60-16137

4 cubos de madera con texturas y 12 piezas táctiles. Empareja los cubos con las plantillas sensoriales mediante la percepción táctil. Agudiza el desarrollo sensorial y la clasificación de las piezas según el tacto. Dimensiones de las piezas: 5x5x5 cm. Recomendado a partir de 3 años.



JUEGO DE RECONOCIMIENTO
REF 186-J05318

21 piezas de madera, una bolsa de algodón y 5 cartones de juego. Mete la mano en la bolsa para ser el primero en encontrar las 4 piezas que aparecen en el cartón de juego, ¡solo vale tocar! ¡Pero cuidado con la pieza «trampa»! El que saque el hueso deberá volver a meter en la bolsa todas las piezas que ya haya ganado. De 2 a 5 jugadores. Recomendado a partir de 3 años.



GUANTES TÁCTILES
REF 244-103436

10 pares de guantes para acariciar con diferentes texturas. Tamaño: 21,5 cm largo, 16,5 cm ancho. Entrenan el sentido del tacto y las sensaciones producidas. Percepción de similitudes y diferencias, por ejemplo, duro-blando, rugoso-liso... Los niños se acarician con los guantes para percibir las diferencias de los materiales.



RECORRIDO TEXTURAS
REF 60-16139

Juego táctil y sensorial, para asociar las piezas según la textura o el color. El jugador deberá emparejar los pivotes y las fichas con texturas, usando el tacto y sin visualizar el juego, deslizando los pivotes por el tablero, hasta ubicarlos en su lugar correspondiente. También podemos jugar a clasificar por color, dando la vuelta a las fichas táctiles. Dimensiones: 30x30x4.5 cm. Recomendado a partir de 3 años.



PUZZLE TEXTURAS
REF 60-16135

Rompecabezas de estimulación sensorial con texturas y piezas de madera natural en el reverso. Colocar las piezas con las texturas boca arriba, en uno de los tableros y reproducir la misma disposición de las piezas, en el otro tablero, mediante la estimulación sensorial y sin referencia visual. Se compone de 2 tableros y 16 piezas con 8 texturas. Dimensiones: 30x22.5x1.5 cm. A partir de 4 años.



TAC-TILES
REF 137-9075

Coloridas piezas plásticas de diferentes texturas. 20 piezas en 5 formas y 4 texturas. 10 cartas de actividades. Indicado para desarrollar el sentido del tacto y la motricidad fina. Medida de la piezas: 5 cm. Recomendado para niños a partir de 3 años.



TACTO-FICHAS PARA ENLAZAR RECORRIDOS
REF 13-20614

Crea recorridos enlazando las fichas según colores y texturas. Set de 36 fichas con textura rugosa y 10 cordones ergonómicos para enlazar. Mejora la discriminación visual, discriminación táctil y psicomotricidad fina. Edad recomendada: 3 a 6 años.



TACTIDOMINÓS
REF 77-337136

24 fichas de dominó de madera con 8 texturas distintas para reconocer al tacto. L/a ficha: 7x3,5x1,5 cm. A partir de 3 años.

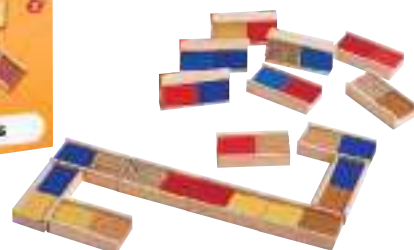

TACTILOTO
REF 77-337133

24 piezas de madera para aprender a reconocer figuras al tacto. Las figuras de madera y los moldes de cartón encajan entre sí, para que los niños se familiaricen con ellas jugando a hacerlos coincidir. Luego, las figuras se introducen en una bolsa de tela y los niños deben identificarlas al tacto por turnos, y colocarlas en el molde correspondiente. L/a molde: 8 x 8 cm. L/a/gr. figura: 6,5 x 4,5 x 0,9 cm. La caja contiene: 24 figuras de madera de colores, 24 moldes de cartón duro, 1 bolsa de tela y 1 guía didáctica. Recomendado para niños a partir de 2 años.



SET DE FORMAS SENSORIALES
REF 286-1319404

Conjunto de 6 formas sensoriales. El material de colores brillantes es suave y flexible. Las superficies tienen protuberancias y crestas que estimulan el sentido del tacto. Cada forma con textura tiene un orificio de enhebrado extragrande, lo que facilita el ensamblaje de todas con diversos materiales. Se pueden usar con plastilina o arcilla y pinturas. Frotar con agua y jabón al terminar. A partir de 3 años.



SENSACIONES TÁCTILES
REF 20-411704

Juego didáctico para el desarrollo del sentido del tacto y el aprendizaje de los números, letras y figuras geométricas.



TALLER TACTIFORM
REF 77-343000

Un taller estimulante y divertido para refinar la percepción táctil y visual. Después de familiarizarse con las diferentes texturas y formas de las piezas a través de pequeños juegos de reconocimiento táctil y visual, cada niño recibe una tarjeta para introducirla en su plato. Debe rellenar su placa según el modelo propuesto en el formulario. Recomendado a partir de 3 años.



TACTILO
REF 77-337037

Escondidas en la bolsa de tela, las 25 piezas de madera de formas variadas deben ser identificadas únicamente al tacto. La caja contiene: 25 figuras de madera, 1 bolsa de tela y 5 láminas de cartón. Alt. media figura: 3,5 cm. L/a lámina: 21 x 13,5 cm. 1 guía didáctica. Recomendado para niños a partir de 4 años.



CUBETAS SENSORIALES
REF 253-EA-30

4 cubetas sensoriales de colores (primarios). Tienen cubiertas suave y son elásticas que oculta el contenido. Enseñe a reconocer el color, la textura y la forma. Las cubetas miden 12 x 15 cm. Son lavables. Edad recomendada a partir de 3 años.



TABLETAS TÉRMICAS
REF 297-1MM037

Las tabletas térmicas se utilizan para trabajar la capacidad de discriminar las cualidades térmicas. Consiste en una caja de madera dividida en 6 compartimentos que contienen seis pares de pastillas de 8 x 4 cm hechas de fieltro, madera, acero, corcho, vidrio y mármol.



BOLSAS SENSORIALES CON VENTANA
REF 200-SBAGS6

Set de 6 bolsas sensoriales, cada una con un relleno diferente. La ventana le permite ver el contenido por un lado. Uso: Sensorial, TDAH, Autismo.



PARED DEL TACTO
REF 175-6570

Para colocar diferentes objetos dentro de la bolsa de tela con cierre y reconocer de qué se trata.



GELES HAPPY SENSO 300 ML
TROPICAL REF 288-001
SWEETNESS REF 288-002
NEUTRAL REF 288-003
MINT-FRESH REF 288-004

Gel multisensorial con propiedades sensoriales únicas y una herramienta para la estimulación sensorial. Después de su uso, Happy Senso Tropical tiene un aroma tropical que recuerda al verano. Sweetness tiene un aroma dulce, especialmente de fresa. Happy Senso Neutral no tiene olor después de su uso. Happy Senso Mint-Fresh tiene un suave aroma a menta, e incluso tiene un ligero efecto refrescante en la piel. No lo suficiente para hacerte sentir frío, pero sí lo suficiente para activar la atención. Puedes sentir, oír, ver y oler con Happy Senso.



TACTO-FOTO
REF 13-20611

Juego sensorial para desarrollar el sentido del tacto a partir de la diferenciación de varios tactos y su asociación a diversas fotografías. 16 fichas de tactos (8 parejas) + 16 fichas con fotografías que representan los diferentes tactos + 2 antifaces. Sistema autocorrector en el reverso. Guía pedagógica y maletín contenedor.



SET TELAS ARCOIRIS
REF 232-74065

7 tramos de tela de 1 metro en rojo, naranja, amarillo, verde, azul, índigo y violeta. Tejido 100% poliéster. Lavar a mano únicamente, planchar a baja temperatura, no usar lejía, no secar en secadora. Tamaño de cada pieza 1 m x 1,45 m.



PAQUETE TELAS ARCOIRIS ORGANZA
REF 232-74100

Hermosa tela de organza con un brillo de cristal brillante en los siete colores del arco iris para crear un efecto visual, proporcionar estímulos visuales y de textura, realzar la música y el movimiento, suavizar el ambiente y para juegos de rol. Tamaño de cada pieza 1 x 1,5 m. Incluye 7 piezas.



GELES HAPPY SENSO 300 ML
ARTIST TROPICAL REF 288-005
ARTIST SWEETNESS REF 288-006
ARTIST NEUTRAL REF 288-007
ARTIST MINT-FRESH REF 288-008

Gel multisensorial con propiedades sensoriales únicas y una herramienta para la estimulación sensorial. Además de los olores correspondientes a cada modalidad, incorpora color según el modelo: amarillo, tonos rosas, tonos azules o verdes. Pueden mezclarse y experimentar con olores y colores.



GUANTE CON PUNTA
REF 200-SPKGLV4

Set de 4 guantes sensoriales de silicona, elásticos y táctiles, que se adaptan a las manos de niños y adultos, con un lado suave y puntiagudo que se puede llevar en la palma o el dorso de la mano. Ideales para jugar y acariciar proporcionando una sensación relajante. Recomendado a partir de 3 años.



PAR DE GUANTES SENSORIALES
REF 50-M592377

Par de guantes con "tentáculos" sensoriales. Se utilizan para tratar zonas hipersensibles y que poco a poco se vayan desensibilizando. Composición textil 100% poliéster. Edad: a partir de 3 años.



BOLA DE MALLA SUAVE ANTIESTRÉS
REF 200-SSMB1

Bola para el estrés muy fácil de apretar que a medida que la bola se exprime aparecen burbujas través de la red. Cuando se suelta la pelota vuelve a la normalidad. 7 cm de diámetro. Recomendado a partir de 3 años.



PELOTA ANTIESTRÉS PARA APRETAR
REF 200-SSBALL

Pelota de tensión exprimible de colores brillantes que alivia la tensión. Relleno de polvos que crean efecto de cambio de color suave al ser apretado. 7 cm de diámetro. Recomendado a partir de 3 años.



PASILLO SENSACIONES PLANTARES
REF 20-438300

Conjunto de 12 bases y 10 placas: madera, cerámica, moqueta, esponja, esparto y 5 de plástico.

SET 1

SET 2



LOSETAS SENSORIALES - 8 UD POR SET
REF 12-HOK00797 SET 1
REF 12-HOK00799 SET 2

Losetas texturizadas para utilizar en actividades psicomotrices y sensoriales con los pies descalzos tanto en interior como exterior. Son interconectables y antideslizantes. Cada set incluye 8 unidades de 25x25cms, 2 de cada color (4 colores diferentes). Recomendado a partir de 3 años.



BALDOSAS SENSORIALES
REF 50-M592455

Suelo sensorial en el que los niños se mueven persiguiendo el movimiento y los cambios de formas. Desarrollando la percepción sensorial y la motricidad gruesa. 4 baldosas de PVC que contienen un colorido líquido no tóxico. Antideslizante. Medida de la baldosa: 30x30 cm.



TEXTURES SQUARES
REF 137-3049

20 cuadrados de diferente textura (10 pares diferentes). Incluye bolsa para guardarlos y guía de actividades. Cada saquito o cuadrado mide aproximadamente 6 cm. Indicado para desarrollar el sentido del tacto, el vocabulario, las relaciones y la comunicación. Recomendado para niños a partir de 3 años.





**FORMAS GEOMÉTRICAS
CON GEL Y BRILLO**
REF 234-MSSH

12 piezas de plástico blando no tóxico de 19 cm de diámetro. Con formas geométricas. Medida de la pieza más grande: largo 15 cm. A partir de 3 años.



CÍRCULOS CON GEL DE BRILLO
REF 234-SD09091

5 círculos de plástico blando no tóxico de 8 cm de diámetro. Recomendado a partir de 3 años.



CÍRCULOS CON GEL Y BRILLO
REF 234-MSPARK

7 círculos de plástico blando, perfecto para su uso en una caja o mesa de luz. Coloque los círculos uno encima del otro y vea la luz brillar a través de ellos. Tamaño: 19 cm de diámetro. A partir de 3 años.



LETRAS DE GEL
MAYÚSCULAS REF 234-EY04133
MINÚSCULAS REF 234-LSQUIL

Set de 26 letras táctiles de colores con un relleno de gel de brillo transparente para una experiencia multisensorial: Tocar, apretar y disfrutar con paneles de luz. Se puede elegir en Mayúsculas o en Minúsculas. Material: plástico. Alto: 14 cm. Recomendado a partir de los 3 años.

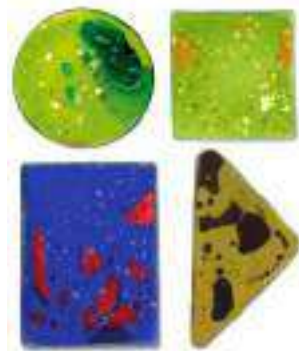

FORMAS DE GELATINA 4 UDS
REF 200-FGJS4

Bonitos y coloridos peces de gelatina rellenos con agua y purpurina en su interior.



NÚMEROS DE GEL 0 AL 9
REF 234-MSSN

Recurso práctico para la enseñanza y aprendizaje temprano de contar, la formación de números y el orden de los números. Material: plástico. Alto: 15 cm. Recomendado a partir de los 3 años.



PECES DE GELATINA 4 UDS
REF 200-FGJF4

Bonitos y coloridos peces de gelatina rellenos con agua y purpurina en su interior.



LOSETAS SENSORIALES CON LÍQUIDO
REF 200-STMT4

Set de 4 losetas sensoriales rellenas de gel líquido texturizado para una gran experiencia sensorial táctil y visual, que fomenta el movimiento y la exploración. Estas losetas presentan colores brillantes, formas siempre cambiantes y texturas variadas. Tamaño losetas: 30x30 cm.



FORMAS SENSORIALES DE COLORES
REF 200-FGBFSS

Set de 4 figuras en diferentes colores brillantes. Practica el reconocimiento de colores. Juguete sensorial y recurso para la estimulación sensorial para niños con autismo, TDAH o necesidades especiales. Círculo: 14.5 cm diámetro x 1.5 cm. Triángulo: 24.5x15x1.5 cm. Cuadrado: 14.5x14.5x1.5 cm. Rectángulo: 19.5x15x1.5 cm.



FORMAS 3D SENSORIALES COLORES
REF 200-SJ3D4

Set de 4 brillantes figuras geométricas plegables, llenas de líquido de colores y purpurina. Cada figura se presenta en 2D para que el niño pueda plegarla en 3D, lo que resulta perfecto para aprender superficies, volúmenes y formas. Cubo: 6.5x6.5x 6.5 cm. Rectángulo: 8.5x6.5x5 cm. Pirámide: 10x10x10 cm. Prisma: 9x7x6 cm.



PANEL LIQUIDO RELAJANTE
REF 17-607

Panel sensorial táctil con líquido. Medidas: 22x15 cm.



PANEL LIQUIDO TACTIL
REF 17-606

Panel sensorial táctil con líquido y texturas. Medidas: 25x17 cm.



**PELOTA INFLABLE
CONSTELACIONES**
REF 232-75045

Bola de superficie algo rugosa y miles de diminutas cuentas de plástico coloridas que vibran y bailan mientras se empuja y rueda la pelota. Las cuentas, simulan las estrellas brillantes del cielo. Muy estimulante. Diámetro de 31 cm.



PELOTAS DE FÁCIL AGARRE
REF 232-75041

Pack de 4 pelotas en los colores: Rojo, verde, azul y amarillo. Son de agarre sencillo. Diámetro de 250 mm. Requieren ser infladas.



PACK DE 20 PELOTAS SENSORIALES
REF 232-72446

Pack de 20 coloridas pelotas sensoriales diferentes tamaños y texturas, estas pelotas sensoriales están diseñadas por especialistas en juego y aprendizaje en edad escolar. Tamaños: Diámetro de 50 a 75 mm.



PELOTAS EZ
REF 50-M581130

Pack de 6 pelotas de colores surtido, realizadas en PVC con textura suave. Fácil agarre y divertido rebote. Diámetro: 10 cm. Peso: 85g.



SET 4 PELOTAS ATÍPICAS
REF 232-75043

Pack de 4 pelotas en los siguientes tamaños y colores: rugby azul opaco (Largo: 25 cm), pirámide verde semi-transparente (Largo: 18 cm), púrpura opaco multicapa (diámetro: 22 cm), superficie sensorial (diámetro: 15 cm). Requieren ser infladas.



PELOTA DE RUGBY POP-IT
REF 200-RUGPOP

Presione los círculos y escuche el chasquido de satisfacción cuando apriete la pelota empujando todos los círculos de nuevo en su posición. Tamaño: 20cm x 10cm. Se entrega desinflado, incluye bomba.



PELOTAS SLOMO
10 CMS - REF 50-M570410
18 CMS - REF 50-M570400

Set de 6 pelotas de movimiento lento por el aire que proporciona a los niños mayor tiempo para reaccionar y un mejor seguimiento visual. Diámetro: 10 cm. Peso: 80g.



PELOTAS ANTI-STRESS
REF 50-M581140

Set de 6 Pelotas recubiertas en fina capa de PVC flexible, rellena con pequeñas bolitas de gel de PVC no tóxicas. Diámetro: 9cm. Peso: 300g. Colores surtidos.



**SET 6 PELOTAS SENSORIALES
CON CASCABEL**
REF 50-M570220

Cada bola tiene 3 cascabeles pequeños en su interior que añaden retroalimentación tanto táctil como auditiva. Material PVC. Diámetro 17 cm. Peso 190 grs. Color surtido de 6 colores.



BOLA METEORO ESPACIAL
REF 200-SFSB

Pequeña bola de textura firme fabricada en goma y que brilla. Forma de un meteorito con puntas. Tamaño: Mide aproximadamente 6,5 cm de diámetro. Recomendado a partir de 3 años.



PELOTA PIRÁMIDE
REF 50-M570450

No se puede predecir su bote gracias a su forma. Diámetro: 18cm. Peso: 400 g.



**GUSANO TANGLE JR.
DISTINTAS TEXTURAS**
REF 50-M592342

Gusano Tangle de 17 cm con diferentes texturas, para que los niños reconozcan y aprendan sobre las texturas que tocan. Edad: A partir de los 3 años.



**GUSANO TANGLE JR.
RELAJANTE**
REF 50-M592331

Gusano Tangle Jr. para que los niños reconozcan y aprendan sobre las texturas que tocan. Mide 18 cm de largo y posee varios colores. Edad: A partir de los 3 años.



GUSANO TANGLE JR.
REF 50-M592335

Gusano de terapia de manos. Tamaño: Longitud: 17 cm. Diámetro: 3,6 cm.



GUSANO TANGLE THERAPY
REF 50-M592330

Gusano de terapia de manos. Tamaño: Longitud: 20 cm. Diámetro: 4 cm.



PANELES CON TEXTURAS
REF 237-NS0894

Diez placas con diferentes texturas. Tamaño de la placa 15x15 cm. Tamaño de la textura 10 cm de diámetro.



LOSETAS AGUA ACUATICA
REF 200-AWP4

Set de 4 losetas rellenas de agua con un fondo impreso de vida marina y varias criaturas de vida marina y purpurina en el interior. Cada almohadilla es de un color y con una imagen distinta, lo que crea imágenes llenas de color. Empuja, aprieta, dobla y gira para mover la vida marina por su pintoresco entorno. Tamaño: 29x21.5x1cm.



DISCOS SENSORIALES
REF 232-54517

Discos de silicona con un patrón para ser detectados al tacto. Vienen en dos tamaños para ser utilizados con las manos y con los pies. Ayuda a los niños con el desarrollo sensorial y el lenguaje descriptivo.



GATO CON PESO
REF 50-M592373

Este gato con peso es adorable y funcional. Al cogerlo ejerce una presión suave y reconfortante que permite al usuario que se sienta más firme, concentrado y seguro. Para uso en casa, en la escuela o durante la terapia. También es un compañero ideal para adultos con deficiencias o con Alzheimer. Composición textil 100% poliéster. Lavado a mano, no poner en la secadora. Peso 1,90 kg. Recomendado a partir de 3 años.



BODY SOX®
TALLA M REF 50-M531310

Diseñado específicamente para trabajar la conciencia espacial y la interacción a través del equilibrio y la resistencia. Cada saco está construido de Lycra® estirable de cuatro vías con una entrada reforzada con cierre de velcro. Talla M de 120 a 140 cm



**SERPIENTE DE HOMBROS
PEQUEÑA** REF 50-M592370
GRANDE REF 50-M592372

La Serpiente de Hombros es una serpiente con un peso muy ligero y es suave al abrazo y al tacto. De aspecto amigable que puede ser utilizada para la terapia de integración sensorial. Disponible en 2 modelos a elegir: Pequeña (peso 1 kg) color violeta y Grande (peso 2 kg) color azul. Composición textil 100% poliéster. Consejos para el cuidado de los tejidos: Lavado a mano, no poner en la secadora. Material de relleno Pellets de PVC.



MANTA CON PESO
REF 50-M592548

Fabricada con un tejido suave y cómodo proporciona una respuesta propioceptiva y una sensación de estabilidad. Los pesos encajan en los canales, que los mantienen en su lugar y distribuidos uniformemente. Incluye un extractor de pesas metálico para ayudar a insertar las pesas en los canales. Retire las pesas antes de lavar (lavado a 30°C). Tamaño de la manta: 90cm x 122cm. Composición textil 100% poliéster. Peso 3,70 kg.



SET DE BLOQUES ARCO IRIS
REF 232-73275

24 bloques de madera de caucho en 6 formas y con 4 insertos acrílicos transparentes de colores para la construcción, comparación, reconocimiento de formas, mezcla de colores y para su uso en una caja de luz. Recomendado a partir de los 12 meses.



LADRILLOS DE ARCOIRIS
REF 232-73380

Promueven actividades divertidas en donde los niños desarrollan la observación y el desarrollo personal. El set incluye 36 ladrillos: 24 grandes, 12 pequeños. Ladrillo grande: 200 x 75 x 75 mm. Ladrillo pequeño: 100 x 75 x 75 mm.



BLOQUES SENSORIALES
REF 232-73281

Actividad que promueve la observación, la imaginación y la exploración en edades tempranas. 16 bloques de 4 formas diferentes: cuadrado, rectángulo, triángulo y semicírculo. Con diferentes materiales de estimulación en su interior. Tamaño del rectángulo: 140 x 70 x 40 mm.



DOMINÓ TRANSLUCIDO
REF 60-16121

Juego del dominó translúcido. 28 piezas con 7 colores distintos, ideal para jugar en las mesas de luz. Usa tu imaginación para construir con las piezas de madera y las transparencias de colores. Incluye unos adhesivos para visualizar las formas a contraluz. Recomendado a partir de 2 años



PUZZLE TRASLUCIDO CON SONIDO
REF 60-16132

Encaje puzzle translúcido con sonidos. 7 piezas de madera con transparencias de colores. 3 de las formas geométricas incluyen bolitas con diferentes sonidos. Ideal para las mesas de luz. También como juego de libre construcción. Dale la vuelta al tablero para obtener diferentes posiciones de las piezas para encajar. Dimensiones: 30x22.5x1 cm. Tamaño media luna: 12x6 cm. Recomendado a partir de 3 años.



CUADRADOS SENSORIALES
REF 232-73287

Actividad que promueve la observación, la imaginación y la exploración en edades tempranas. El set de 7 cuadrados con colores y efectos con espejos lupa, espejo plano y espejo cóncavo / convexo. Tamaño: 140 x 140 x 30 mm.



BLOQUES CONSTRUCCIÓN CON GEMAS
REF 232-73546

El juego incluye: 25 bloques de madera de haya, 14 gemas acrílicas de colores y una resistente bandeja de almacenamiento de madera de haya. Bandeja: 27,2x27,2x3 cm. Cubos de gemas de 2,5x2,5 cm.



BLOQUES CON ESPEJOS
REF 232-73378

Promueven el reconocimiento de formas simples, la construcción táctil temprana y la curiosidad de los niños de todas las edades. Set 24 formas con espejos acrílicos reflectantes de doble cara. Tamaño del rectángulo: 100 x 50 x 25 mm.



BLOQUES GRANDES CON ESPEJOS
REF 232-73376

Promueven el reconocimiento de formas simples, la construcción táctil temprana y la curiosidad de los niños de todas las edades. Set 8 formas con espejos acrílicos reflectantes de doble cara. Tamaño del rectángulo: 140 x 70 x 40 mm.



BANDEJA ESPEJO
REF 232-73466

Dimensiones: 50x43,5x5 cm.



BANDEJAS SENSORIALES CON ESPEJO
REF 234-EY01189

4 Bandejas sensoriales con la base de espejo. Cada una tiene una forma distinta (triángulo, cuadrado y hexágono). Edad Recomendada: +0 meses.



ESPEJO DE EXPLORACIÓN
REF 232-73448

Dimensiones: 31,5x47x32 cm. La construcción sólida proporciona una base estable para los espejos acrílicos de 2 mm, lo que hace que la imagen sea más plana y clara. La unidad viene con una cubierta protectora de acrílico transparente para la base, así como pies de goma para brindar estabilidad y proteger las superficies de trabajo.



LENTES PARA DESCUBRIR
REF 232-73382

Set de 6 lentes para mirar a través de ellas. Ideales para la exploración y descubrimiento. Incluye lupa aumento 3x. Tamaño del marco 185 x 120 mm (campo visual de 80 mm de diámetro).



BANDEJA CON ESPEJO
REF 232-73536

Con esta bandeja los niños podrán explorar sus juguetes desde diferentes ángulos usando las propiedades reflectantes del espejo. Una forma divertida e interesante de examinar objetos pequeños, jugar con la luz y los reflejos, o crear pequeños escenarios de juego. Tamaño: 36x24x3 cm. Recomendado a partir de 12 meses.



ESPEJO DE EXPLORACIÓN 90°
REF 232-73452

Dimensiones: 30x45,7x23,8 cm. La construcción sólida proporciona una base estable para los espejos acrílicos de 2 mm, lo que hace que la imagen sea más plana y clara. La unidad viene con una cubierta protectora de acrílico transparente para la base, así como pies de goma para brindar estabilidad y proteger las superficies de trabajo.



LUPA MÁGICA
REF 232-73363

Una lente que permite agrandar todo lo que enfoque hasta 3 veces su tamaño. Es una buena herramienta para introducir desde temprana edad la observación y exploración. Tamaño: 180 x 120 mm. Edad recomendada: +12 meses.



ESPEJO CÓNCAVO/CONVEXO
REF 232-73365

Marco de madera de caucho con asas de fácil agarre que encierran un espejo cóncavo y convexo. Tamaño: 185 x 120mm (espejo de 80mm de diámetro). Recomendado a partir de los 12 meses.



LENTES ARCOIRIS
REF 232-73359

Promueven el reconocimiento de formas simples, la construcción táctil temprana y la curiosidad de los niños de todas las edades. Set 3 lentes con hojas acrílicas en amarillo, rosa y azul. Tamaño del rectángulo: 140 x 70 x 40 mm.



ESPEJO PLANO
REF 232-73372

Espejo plano para reflejarse, con un soporte de fácil agarre. Tamaño del marco 185 x 120 mm (campo visual de 80 mm de diámetro). Edad recomendada: +12 meses.



ESPEJO DE MANO DE MADERA
REF 232-73538

Espejo acrílico de mano con marco de contrachapado de abedul, que lo hace ligero pero fuerte y estable. Las asas son fáciles de sujetar y la superficie reflectante completa lo convierte en un recurso ideal para la autoobservación, los juegos de rol, la simetría y el desarrollo del habla. Tamaño: 31 cm x 22.4 cm x 5mm. Recomendado a partir de 0 meses.



ESPEJO LIBRO CON 60 FORMAS
REF 12-1102

Abre estos espejos libro en ángulo recto y crea tus propios diseños caleidoscópicos. Es una buena manera de enseñar las formas, geometrías y simetrías de una forma divertida y también original. Recomendado a partir de 2 años.



PACK 10 ESTRELLAS DE ESPEJO
REF 12-922

10 estrellas de espejo realizados en plástico irrompible. Ideal para decorar y ser decorados. Diámetro 13cm.



ESPEJO LIBRO
REF 12-1052

Dos espejos de plástico con bisagra que se colocan en ángulo recto para visualizar imágenes caleidoscópicas. Tamaño: 14x20 cm. Recomendado de 2 a 7 años.



ESPEJO LIBRO TRÍPTICO
REF 12-1073

Tres espejos unidos para hacer formas simétricas, caleidoscópicas y hasta infinitas. Medidas: 14x20x0,03cms.



PACK 8 ESPEJOS CARA
REF 12-763

8 láminas de espejo irrompible 14x20 cm. Pueden doblarse produciendo formas cóncavas y convexas que permiten ver imágenes distorsionadas. También pueden cortarse en formas y tamaños diferentes.



ESPEJOS DE PLÁSTICO CARA CIRCULOS Y CUADRADOS
REF 12-762

Estas láminas de espejo pueden doblarse produciendo formas cóncavas y convexas que permiten ver imágenes distorsionadas. También pueden cortarse en formas y tamaños diferentes para la observación de imágenes simétricas. 16 unidades.



PACK 10 ESPEJOS CÍRCULO
REF 12-929

10 círculos de espejo realizados en plástico irrompible. Ideal para decorar y ser decorados. Diámetro 12 cm.



PACK 10 ESPEJOS DE CUADRADOS
REF 12-923

10 cuadrados de espejo realizados en plástico irrompible. Ideal para decorar y ser decorados. Longitud 13 cm.



NÚMEROS DE ESPEJO
REF 232-72401

14 números de espejo de doble cara cortados con láser de 0 a 9, incluidos dos estilos de los números 4 y 7, y 1 y 0. Todos los números poseen un agujero de 3 mm para que puedan colgarse. Tamaño: 70 mm. Edad: Más de 3 años.



TIRAS DE ESPEJO
REF 12-868

4 divertidas cenefas de espejo que decoran la pared a la vez que procuran horas de observación y juego. Incluye adhesivos para superficies no porosas.



ESPEJO ACRÍLICO CONVEXO
REF 232-72412 78 CM.
REF 232-72404 49 CM.

Hechos de acrílico resistente a arañazos, seguros e ideales para aulas. Las cúpulas convexas de los espejos ofrecen una visión distorsionada, divertida e interesante del mundo para que los niños la exploren. Se pueden colocar en el interior o en el exterior y vienen con almohadillas adhesivas y soportes de fijación en las esquinas para superficies planas. Recomendado a partir de los 3 años.



ESPEJO ACRÍLICO 16 CÍRCULOS CONVEXOS
REF 232-72410

Espejo acrílico de 490 mm. resistente a arañazos, seguros e ideales para aulas. Las cúpulas convexas de los espejos ofrecen una visión distorsionada, divertida e interesante del mundo para que los niños la exploren. Se pueden colocar en el interior o en el exterior y vienen con almohadillas adhesivas y soportes de fijación en las esquinas para superficies planas. Recomendado a partir de los 3 años.



ESPEJO ACRÍLICO 9 CÍRCULOS CONVEXOS
REF 232-72414 78 CM.

Hechos de acrílico resistente a arañazos, seguros e ideales para aulas. Las cúpulas convexas de los espejos ofrecen una visión distorsionada, divertida e interesante del mundo para que los niños la exploren. Se pueden colocar en el interior o en el exterior y vienen con almohadillas adhesivas y soportes de fijación en las esquinas para superficies planas. Recomendado a partir de los 3 años.



ESPEJOS DE COLORES
REF 20-411757

Set de 6 espejos de colores. Fabricado en materiales super seguros (Acrílicos). Colores: rojo, amarillo, azul, verde, plata y morado. Medidas de cada espejo: 150 x 150 x 1,5 mm



ESPEJO TRÍPTICO
REF 12-790

Un tríptico de calidad con laterales basculantes para mirarse de frente y perfil. Los marcos son de aluminio de colores vivos y la superficie de metacrilato nítido. Medida de cada panel: 100x35x3 cm..



ESPEJO IRROMPIBLE
120X50 CM
MARCO MADERA
REF 12-755B
MARCO ALUMINIO
REF 12-754D



CUBO PARA GATEO
REF 244-101450

Cubos para gateo con materiales incrustados que crean diversas experiencias sensoriales. Los distintos materiales que se utilizan son texturas de alfombra, espejos, piedras, etc.



CUBO CON CRISTALES ACRÍLICOS
REF 244-102031

Cubo cerrado en tres lados con dos cristales acrílicos de 3 mm de espesor en diferentes colores y un lado cerrado en la esquina. Material: abedul multiplex 1,5 cm de espesor. Dimensiones: 40 cm de ancho, 40 cm de profundidad, 40 cm de alto.



CUBO CON ORIFICIOS
REF 244-102020

Dado cerrado a 2 lados con agujeros y orificios. Ofrecen muchas posibilidades de juego. También hacer pasar pequeños puntos de luz al interior del dado. Tamaño: Largo de un lado 40 cm.



PANEL LUMINOSO LED
A3 (460x340 mm) REF 232-73046
A2 (635x460 mm) REF 232-73048

Los Paneles luminosos son una herramienta muy práctica a la hora de captar la atención y explicar el funcionamiento de distintos fenómenos. Emite luz blanca, fresca, limpia y brillante. Es un recurso ideal para la investigación de la luz, las formas, los colores y los cambios físicos que sufre la materia. Diseño delgado con bordes redondeados, nuestros paneles de luz son resistentes, portátiles y fáciles de limpiar. A3: Área iluminada: 410 x 285 mm. Peso 2,25 kg. A2: Área iluminada: 585 x 410 mm. Peso 3 kg.



PANEL LUMINOSO LED A2
CAMBIA DE COLOR
REF 232-73018

Cambian de color dando la oportunidad de explorar los efectos de la mezcla de colores, la opacidad y la transparencia, y de observar objetos de una manera interesante y diferente. Además ayuda a la integración de las prácticas tradicionales de aprendizaje con la tecnología. Diseño delgado con bordes redondeados, nuestros paneles de luz son resistentes, portátiles y fáciles de limpiar. Tamaño: 660 x 486 x 17 mm. Área iluminada: 588 x 410 mm. Peso 4,4 kg.



MESA LUMINOSA LED TAMAÑO A2
CAMBIA DE COLOR
REF 232-73386

Cambian de color dando la oportunidad de explorar los efectos de la mezcla de colores, la opacidad y la transparencia, y de observar objetos de una manera interesante y diferente. Además ayuda a la integración de las prácticas tradicionales de aprendizaje con la tecnología. La mesa tiene patas plegables que se bloquean en su lugar con una llave hexagonal. Se pliega para un fácil almacenamiento. Diseño delgado con bordes redondeados, nuestros paneles de luz son resistentes, portátiles y fáciles de limpiar. Tamaño: A2 (605 x 480 x 295 mm.).



PANEL DE LUZ 66 CM
REF 232-73054

3 configuraciones de nivel de luz, proporciona un fondo iluminado fresco, limpio y brillante y es ideal para la investigación de la luz, el color y la forma, o para el trabajo grupal enfocado en una amplia gama de temas. Delgados y con bordes redondeados, son resistentes, portátiles y fáciles de limpiar. Funcionamiento sencillo con función de bloqueo para evitar que se apaguen involuntariamente. Tamaño: 60 cm de diámetro x 8 mm. Área iluminada: 55 cm de diámetro. Clasificación energética A+.



MESA LUMINOSA LED TAMAÑO A2
REF 232-73038

Práctica mesa maciza de madera con un panel luminoso de LED en su parte superior que brinda una luz blanca, fresca, limpia y brillante que se convierten en un recurso educativo ideal. Diseño delgado con bordes redondeados, nuestros paneles de luz son resistentes, portátiles y fáciles de limpiar. Con patas ajustables. La mesa puede ajustarse fácilmente a 4 alturas diferentes: Entre 20 mm y 420 mm. Superficie de la mesa: 600 x 600 mm. Panel LED iluminado: 500 x 500 mm.



MESA LUMINOSA LED TAMAÑO A2
REF 232-72271

Brinda una luz blanca, fresca, limpia y brillante que se convierten en un recurso ideal para la investigación de la luz, las formas, los colores y los cambios físicos que sufre la materia. La mesa posee un panel luminoso con 3 configuraciones de luz. La mesa tiene patas plegables que se bloquean en su lugar con una llave hexagonal. Se pliega para un fácil almacenamiento. Diseño delgado con bordes redondeados, nuestros paneles de luz son resistentes, portátiles y fáciles de limpiar. Tamaño: A2 (635 x 460 x 290 mm.).



CUBIERTA PARA PANEL DE LUZ
REF 232-72046 TAMAÑO A3
REF 232-72048 TAMAÑO A2

Gran cubierta termoplástica transparente y de 44 mm. de profundidad. Creando un contenedor iluminado para actividades artísticas, artesanales o de exploración. Para usar con los paneles luminosos referencias 232-73406 y 232-73018 respectivamente.



PANEL DE LUZ A3 PORTABLE
REF 1-95101

Recurso luminoso para reforzar el conocimiento durante el aprendizaje mediante el estímulo visual. Ayuda a una mejor concentración ya que focaliza la atención en el material con el que se está trabajando. Ligera y cómoda de transportar a cualquier lugar. Para usar en combinación con referencias Miniland aptas para mesas de luz. Incluye cable MicroUSB. Dimensiones: 47x35 cm.



A4 LIGHTPAD
REF 1-95100

Mesa de luz de 36x27x0,5 cm. Se incluye cable MicroUSB. Intensidad gradual. Recurso luminoso para reforzar el conocimiento durante el aprendizaje mediante el estímulo visual. Ayuda a una mejor concentración ya que focaliza la atención en el material con el que se está trabajando. Ligera y cómoda de transportar a cualquier lugar. Para usar en combinación con referencias Miniland aptas para mesas de luz. Recomendado a partir de 3 años.



PANEL DE LUZ A2
REF 1-95102

Recurso luminoso para reforzar el conocimiento durante el aprendizaje mediante el estímulo visual. Ayuda a una mejor concentración ya que focaliza la atención en el material con el que se está trabajando. Ligera y cómoda de transportar a cualquier lugar. Para usar en combinación con referencias Miniland aptas para mesas de luz. Incluye cable MicroUSB. Medidas: 65x47x0,5cm



MESA LUMINOSA SENSORIAL
REF 232-75557

Tamaño: 400 x 400 x 200 mm. 16 colores diferentes, para decorar, alumbrar y estimular. Se pueden utilizar como lugares para sentarse, lugar de trabajo, mesa de juegos o luz de fondo. Incluye una fuente de alimentación de red de bajo voltaje seguras y vienen con unidades de recarga de estación base. Proporciona un promedio de 10 horas de luz. Soporta un peso de hasta 80 Kg.



**BANDEJA EXPLORACIÓN
TRANSPARENTE A3**
REF 232-73022

Bandeja de gran tamaño fabricada de policarbonato transparente de increíble resistencia y durabilidad. Se puede utilizar en el aula de clase. La bandeja ha sido ingeniosamente diseñada para encajar sobre nuestro Panel de luz A3 (referencia 232-73046) para proporcionar un espacio para la iluminación de las actividades. Tamaño: 565 x 440 x 100 mm. (tamaño interno A3). Profundidad interna: 73mm. Apto para su uso con niños bajo la supervisión de un adulto.



VENTANA MÁGICA DE LUZ
REF 349-MLE5040-0

Ventana de cristal mágica con luz led de colores en la que podrás dibujar con acuarelas, témperas o rotuladores lavables sobre sus dos lados. Esta ventana mágica, que podrás usar como pizarra, se compone por un cristal templado brillante colocado sobre un marco de madera. El marco inferior contiene una unidad led que emite una luz de hasta 16 colores diferentes. Medidas: 56 x 47 cm. Grosor del cristal: 6 mm. Material: Cristal templado y Madera. Recomendado a partir de 3 años.

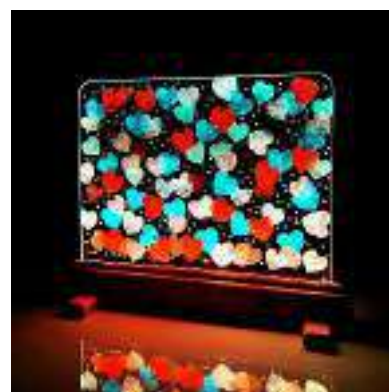

BOLSA DE TRANSPORTE PARA VENTANA MÁGICA
REF 349-MLEBAG-1

La bolsa está diseñada para guardar y transportar la ventana mágica de luz de forma segura y cómoda, y es perfecta cuando la ventana se utiliza en distintos lugares de sesiones. Medidas: 50 x 60 x 17 cm. Incluye un bolsillo interior.



MESA SENSORIAL PARA EXPERIMENTACIÓN
REF 232-75563

Proporciona una luz blanca o de color suave que se ajusta con el control remoto. El área de descubrimiento se puede utilizar para clasificar y organizar objetos, explorar diferentes materiales y sustancias (líquido, arena, gelatina, espuma) y es la base ideal para actividades de juego. Clasificación energética A + y resistente al agua con clasificación IP65. Incluye adaptador de corriente universal con fuente de alimentación de red de bajo voltaje. Un ciclo de carga de 8 horas proporciona un promedio de 5 a 10 horas de luz (según la configuración del programa). Incluye hoja de información en 8 idiomas. Tamaño: 45x69 cm de diámetro. La profundidad del área de descubrimiento es de 6 cm. No incluye accesorios.



DIVISOR PARA LA MESA SENSORIAL
REF 232-73464

Para dividir la mesa en 6 secciones. En madera.



TAPICES PARA MESA SENSORIAL
ESPACIO REF 232-73558
MARINO REF 232-73560
BOSQUE REF 232-73562

Tapiz temático fabricado en poliéster para jugar sobre la Mesa Sensorial (232-75563), la Mesa de Agua sensorial con luz (232-75565) o como un tapiz de juego. Diámetro 62 cm.

BANDEJAS PARA MESA SENSORIAL
REF 232-73574

Bandejas blancas semitranslúcidas fabricadas en polipropileno suave y resistente, diseñadas para encajar dentro de nuestra Sensory Mood Discovery Table o utilizarse en el juego libre sobre una mesa o en el suelo. Recomendado a partir de 3 años.



MESA DE AGUA SENSORIAL CON LUZ
REF 232-75565

Exploración del agua y el descubrimiento sensorial. Con el mando a distancia puedes iluminar la mesa de agua con un suave resplandor de colores cambiantes (16 tonalidades). La zona de exploración puede llenarse con agua, gelatina, espuma u objetos translúcidos. Tamaño: 50.5x75 cm de diámetro. Profundidad 15 cm. Recomendado a partir de 3 años.



DIVISOR CIUDAD PARA MESA SENSORIAL
DIVISOR CASTILLO PARA MESA SENSORIAL
DIVISOR JURÁSICO PARA MESA SENSORIAL

REF 232-74067
REF 232-74071
REF 232-74073

Separadores de contrachapado de abedul con temática urbana, de castillos o jurásica, que se encajan fácilmente para crear una escena de juego imaginativa de 4 direcciones. Los separadores, grabados con láser, son un recurso ideal para que los niños creen pequeñas escenas de juego. Recomendado a partir de 3 años.



CUBOS TRASLUCIDOS APILABLES
REF 60-16498

Set de 5 cubos apilables gigantes de madera con ventanas translúcidas de diferentes colores. Deja traspasar la luz a través de las ventanas, creando un efecto luminoso. Ideal para jugar con las mesas de luz o incorporando algún tipo de elemento luminoso en su interior (no incluido). Medidas del cubo base: 12x12x12 cm. Recomendado a partir de 3 años.



CIUDAD TRASLUCIDA
REF 60-16499

Pueblo de madera con ventanas translúcidas de diferentes colores. Deja traspasar la luz a través de las ventanas, creando un efecto luminoso divertido. Ideal para jugar con las mesas de luz o incorporando algún tipo de elemento luminoso en su interior (no incluido). Número de piezas: 13. Recomendado a partir de 3 años.



KIT ACCESORIOS MESA DE LUZ
REF 286-3830608

Contiene 3 raspadores de pintura, 5 bandejas de plástico, 12 hojas de ilusión óptica, anillas, 4 pipetas, 8 láminas de radiografía de animales, 8 viales y guía didáctica.



KIT INICIACIÓN MESA DE LUZ
REF 286-3830606

Contiene más de 300 piezas para ser utilizadas



NÚMEROS ARCOIRIS
REF 232-72421

Juego de 14 números del 0 al 9 hechos de acrílico transparente de 3 mm de colores. El conjunto incluye dos estilos de los números 4 y 7, con un 1 y un 0 adicionales. Son ideales para usar en un panel de luz para fomentar el reconocimiento de números. Los números vienen con un orificio de 2,5 mm en el punto de equilibrio superior para que se puedan colgar o fijar a un tablón de anuncios. Los colores son rosa, amarillo, verde, turquesa y morado. Tamaño: 7 cm. A partir de 3 años.



FORMAS MONTESSORI
REF 12-1047

Estas formas se pueden utilizar para: Emparejar las formas, Trazar contornos, Reconocimiento de formas. Cobra más interés si se utiliza con mesas de luz. 10 formas diferentes en plástico lavable translucido rojo y azul y 10 ventosas en maletín transparente. Tamaño: 14 cms. Recomendado de 2 a 3 años.



MOSAICOS COLOR
REF 286-1310226

4 placas de 15x15 cm. 600 pinchos en 6 colores distintos. 12 fichas de actividades.

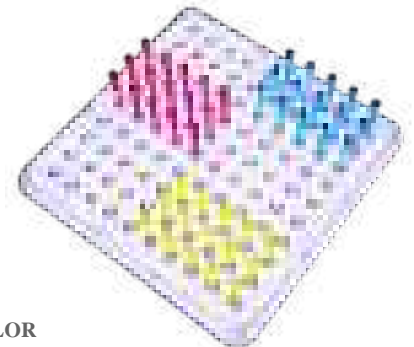



TRANSLUCENT FORMAS GEOMÉTRICAS
REF 1-32164

Este set de 40 formas geométricas realizadas en plástico translúcido permite a los niños y niñas experimentar y descubrir formas, tamaños, colores y patrones; lo que les ayudará a familiarizarse con el mundo de la geometría desde muy pequeños. Este recurso educativo es apto para mesas de luz y se acompaña de 8 fichas transparentes de actividades con un nivel de dificultad creciente y de un folleto explicativo con propuestas de juego. 40 formas geométricas básicas: círculo, cuadrado, triángulo, rectángulo y hexágono, cada una de ellas en 2 tamaños y 4 colores, 12 fichas transparentes de actividades y 1 folleto explicativo. Para niños de 3 a 6 años.



TRANSLUCENTS TANGRAM
REF 1-32163

El tradicional rompecabezas oriental que consiste en crear formas reconocibles a partir de 7 piezas básicas (5 triángulos, 1 cuadrado, 1 romboide). Ideal para estimular la creatividad y favorecer la estructuración espacial. Tanto las piezas fabricadas en material translúcido, como las fichas de actividad que son transparentes, son aptas para su utilización sobre mesas de luz o sin ellas. Set de 4 tangrams (28 piezas), 6 fichas transparentes de actividades y 1 folleto explicativo. Para niños de 3 a 6 años.



TRANSLUCENT SORT AND COUNT ABACOLOR
REF 1-32166

Ábaco de plástico translúcido formado por una base de 5 columnas y 50 piezas en diferentes colores y formas. Se trata de un atractivo material manipulativo, muy útil para trabajar la clasificación y seriación de forma divertida. Incluye fichas transparentes de actividades con nivel de dificultad creciente, aptas para mesas de luz, que les ayudarán a empezar a familiarizarse con nociones matemáticas básicas, a la vez que potencia su capacidad de concentración. 50 formas, 1 soporte ábaco, 2 cordones, 14 fichas transparentes de actividades y 1 folleto explicativo. Para niños de 3 a 6 años.



TRANSLUCENT CONEXION
REF 1-32167

Set de 56 polígonos en 2 dimensiones, que permiten ser encajados para construir poliedros y formas volumétricas en 3 dimensiones. Se acompaña de fichas transparentes de actividades, lo que lo hace compatible con mesas de luz, y un recurso matemático muy divertido. Cuenta con un folleto explicativo que favorece la introducción de las matemáticas manipulativas en el aula. Las fichas de actividad presentan un nivel de dificultad creciente. 56 piezas, 8 fichas transparentes de actividades y 1 folleto explicativo. Para niños de 5 a 7 años.



TRANSLUCENT ACTIVITY FIGURES
REF 1-32165

Set de 32 figuras translúcidas, compuesto por 8 formas diferentes en 4 colores, apto para mesas de luz. Con este completo recurso aprenderán a reconocer y clasificar formas y colores de forma divertida. Asimismo, se acompaña de fichas individuales transparentes de trabajo que presentan un nivel de dificultad creciente y cordones de 1 metro, lo que les permitirá sacarle el máximo partido en mesas de luz, mientras desarrollan la psicomotricidad fina. 32 figuras, 4 cordones y 10 fichas transparentes de actividades. Para niños de 3 a 6 años.



BANDEJAS TRANSLÚCIDAS
REF 1-32168

Set de 4 bandejas transparentes para clasificar tamaños, colores y formas, compatible con mesas de luz y todo tipo de accesorios y contadores translúcidos. Cuenta con 5 compartimentos, lo que permite que sea utilizada por varios niños y niñas en juegos de clasificación en mesas de luz, así como guardar de manera organizada los recursos en el aula, tras su uso. Incluye una ficha de actividades. Para niños de 2 a 6 años.





SET DE MANCHAS ACRÍLICAS TRANSPARENTES
REF 232-72397

Manchas de pinturas prácticas para explicar la combinación de colores para formar nuevos colores. Agudiza la observación. En conjunto con el panel luminoso de LED incentivan a los niños a observar y descubrir. 6 figuras en 6 colores de tamaño aproximado: 150 mm.



KIT ACTIVIDADES PARA MESA DE LUZ
REF 12-1007

Una gran carpeta que incluye 7 juegos y plantillas traslúcidas que aseguran horas de juego sensorial y educativo en la mesa de luz. Ideales para la enseñanza. Incluye: palas de colores (2), Siluetas de números (10), Formas geométricas (12), Maxi-Meteo, Figuras gigantes del tiempo, Mandalas para plastilina, Animales del mar (6), 26 letras minúsculas.



PALAS DE COLORES
REF 12-934

Seis palas 22x15 cm en tres colores de plástico translúcido flexible para superponer y descubrir colores secundarios.



SILUETAS DE HOJAS MONTESSORI
REF 12-1048

El niño/a aprende los nombres y formas de las hojas a través de su trazo y de emparejarlos con los de su entorno natural. El maletín incluye 6 hojas de: Roble, Arce, Haya, Olivo, Tilo y Castaño, algunas formas de las cuales pueden atribuirse a otros árboles. Fantástico complemento para usar en mesas de luz.



GEOS DE COLORES TRANSLÚCIDOS
REF 12-861

Formas geométricas para armar y estudiar en 3D o utilizar en plano como plantilla y comparar capacidades. Ideal para mesa de luz. Contenido: un cubo, un prisma triangular, un prisma hexagonal, un paralelepípedo, cilindro y una pirámide cuadrangular. Medidas: 35 x 35cm.



BLOQUES TRASLUCIDOS
REF 1-32177

Juego de construcción de Bloques Traslucidos consistente en 55 piezas encajables de diferentes tamaños y colores. Los más pequeños podrán crear múltiples montajes, trabajando así la habilidad psicomotriz y conceptos básicos como los colores, los tamaños o la simetría. Incluye folleto con distintos modelos de construcción. Al tratarse de piezas translúcidas, son aptas para el juego sobre mesas de luz. Medidas aprox.: 6,5x3 cm.. Recomendado a partir de 2 años.



ROMPECABEZAS DE FORMAS Y COLOR PARA PANEL DE LUZ
REF 234-EY07282

Un tablero de clasificación de formas y 8 formas geométricas. Fabricado en plástico translúcido que deja pasar la luz. Medidas: 41 cm x 29 cm. Edad: a partir de 3 años.



TIRA DE LA TIRA DEGRADADO LINEAL
REF 12-924

Un primer juego de coordinación motriz fina que trata la degradación del color. Los cuatro colores básicos se pueden entretrejer para entremezclarse a su vez. Incluye 4 bastidores en PP transparente y 20 tiras. Aconsejamos su uso en mesa de luz.



SET FIGURAS GEOMÉTRICAS TRANSPARENTES GIGANTES
REF 232-72395

Formas Geométricas para explicar y demostrar cómo los colores se pueden combinar para dar nuevos colores. Agudiza la observación. En conjunto con el panel luminoso de LED incentivan a los niños a observar y descubrir. 6 piezas gigantes de acrílico en diferentes colores y formas. Medidas aproximadas: 200 mm.



SET DE HOJAS DE ACETATO DE COLORES
REF 232-48002

5 hojas de acetato de colores A4 para explicar y demostrar cómo los colores se pueden combinar para dar nuevos colores. En conjunto con el panel luminoso de LED incentivan a los niños a observar y descubrir.



RUEDA ÓPTICA GIGANTE
REF 12-854

Una rueda gigante que efectúa increíbles ilusiones ópticas, efectos visuales y mezclas de colores al girarlo. Brillan los colores al colocarlo en la ventana o mesas de luz.



PINART ARCO IRIS
REF 342-120734

Crea imágenes en 3D con este llamativo Pinart Arco Iris. Fomenta la creatividad, desarrolla la imaginación espacial y es excelente para la estimulación sensorial. Dimensiones: 12,5x5,5x17,6 cm. Recomendado a partir de 3 años.



SET DE BOTONES PLÁSTICOS TRANSLÚCIDOS
REF 232-73071

Ideal para actividades de conteo, clasificación y el desarrollo de la motricidad fina. Además estos botones se apilan sobre si mismos, permitiendo jugar y crear formas. En conjunto con el panel luminoso de LED incentivan a los niños a observar y descubrir. Set de botones plásticos translúcidos de forma mixta en 6 colores con 1, 3 o 5 agujeros en el centro. Tamaño del botón aprox.45mm. Longitud de encaje: 60 mm.



SET LADRILLOS ENCASTRABLES TRANSLÚCIDOS
REF 232-73081

Ideales para desarrollar ejercicios de lógica y matemáticas. En conjunto con el panel luminoso de LED incentivan a los niños a observar y descubrir. Set de 90 ladrillos translúcidos en 6 diferentes colores y 3 tamaños. El ladrillo más grande posee un tamaño de 64 x 32 x 24 mm.



GAFAS PARA COMBINAR COLORES
REF 137-2446

Gafas con lentes intercambiables que permite a los niños observar y aprender sobre el color y la formación de los mismos. Incluye 8 lentes fáciles de cambiar: 2 lentes rojas, amarillas y azules, y lentes de distorsión. Edad recomendada a partir de 3 años.



SHAPES 2D
REF 12-1014

Plantillas traslúcidas para mesas de luz, discriminación de formas, mezclas de colores y pintar y dibujar.



ARCO IRIS WALDORF MESA DE LUZ
REF 12-1063

Contiene 2 arco iris con 12 semicírculos en plástico transparente de entre 3 a 26 cms. Medidas: 13x26(max) 3(min)cm.

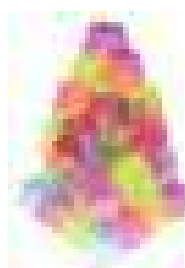

BLOQUES APILABLES
REF 286-3830614

50 bloques translúcidos de 5x6 cm. Con guía didáctica.



OLLAS SENSORIALES TRANSLÚCIDAS
REF 232-73105

Set de 18 Pequeñas ollas con tapa apilables en 6 colores translúcido. Tamaño: 57 x 42mm diam. Recomendado a partir de los 12 meses.



BOTE DE CÍRCULOS TRANSLÚCIDOS
REF 232-54113

Set de 500 piezas translúcidas redondas de 6 colores y 2 tamaños, suministrados en un práctico bote. Ideal para usar en un panel de luz. Tamaño de las piezas: 200 x 25 mm. y 300 x 19 mm. Recomendado a partir de los 3 años.



SILISHAPES® LADRILLOS BLANDOS
24 PIEZAS REF 232-54515

Hechos de silicona suave y flexible, estos galardonados ladrillos translúcidos de colores son perfectos para niños pequeños. Se pueden utilizar para la construcción, actividades matemáticas tempranas, juegos de arena y agua, pequeños juegos manuales y son ideales para jugar en un panel de luz. Tamaño del ladrillo de mayor tamaño (8 clips): 150 x 74 x 25mm. Recomendado a partir de 18 meses.



SET DE BLOQUES TRANSLÚCIDOS
REF 232-73083

Ideales para desarrollar ejercicios de lógica y matemáticas. En conjunto con el panel luminoso de LED incentivan a los niños a observar y descubrir. Set de 50 bloques translúcidos en 6 diferentes colores. Entre sus figuras incluye: pilares circulares y rectangulares, prismas triangulares, cubos y puentes. El bloque más grande posee un tamaño de 33 mm.



BOTE DE LOSETAS TRANSLÚCIDAS
REF 232-54111

Set de 300 losetas cuadradas transparentes en 6 colores y 2 tamaños, suministradas en un bote de almacenamiento. Ideal para usar en un panel de luz. Contiene baldosas de 100 x 25 mm y 200 x 19 mm. Recomendado a partir de los 3 años.



CUBOS TRANSLÚCIDOS DE COLOR
REF 232-73101

6 Divertidos cubos de colores apilables, el tamaño perfecto para que los niños jueguen con arena y agua, o para mezclar y combinar colores. Tamaño: 122 x 162mm diámetro. Recomendado a partir de los 18 meses.



SILISHAPES® VINCULANDO A LAS PERSONAS
REF 232-54513

Hechas de silicona blanda, estas personas realistas están formadas por 6 familias con 6 miembros de la familia, cada una de ellas de un color transparente diferente (lo que hace que cada personaje sea completamente diferente de los demás) que pueden ser unidos por sus manos. Incluye 36 personajes. Recomendado partir de 3 años.



CÁPSULAS DE CLASIFICACIÓN
TRANSLÚCIDAS
REF 234-EY07559

20 cápsulas translúcidas para la realización de actividades. Medida: 10 cm de diámetro. Edad recomendada: a partir de 10 meses.



PALETAS DE COLORES
REF 137-0352

Las paletas transparentes en seis colores con tres texturas demuestran los principios de la mezcla de colores. Recomendado a partir de los 3 años.



PIEDRAS ARCOIRIS TRANSLÚCIDAS
REF 232-54109

Conjunto de manipulación y construcción, ideal para desarrollar habilidades de motricidad fina y son fascinantes vistos en una mesa de luz. Set de 36 piedras que vienen en 3 formas y 6 colores suaves y translúcidos. Tamaño de la piedra más larga: 75mm. Recomendado a partir de los 18 meses.



CRUCES APILABLES RADIANTES
REF 234-EY11953

Cruces únicas y vibrantes que se apilan, encajan y forman mosaicos ofreciendo posibilidades absorbentes, atractivas y versátiles. Dimensiones: 13x13x5 cm. Contenido: Incluye 12 arcos en 3 colores diferentes (Morado, Amarillo, Azul). Recomendado a partir de 12 meses.



ARCOS APILABLES RADIANTES
REF 234-EY11952

Una colorida colección de arcos que se pueden manipular y maniobrar para construir, clasificar, crear patrones, arte transitorio, apoyar esquemas y mucho más. Dimensiones: 3,5x18x5 cm. Contenido: Incluye 12 arcos en 3 colores diferentes (Morado, Amarillo, Azul). Recomendado a partir de 12 meses.



SOPORTE ACRILICO TRASLUCIDO
REF 234-EY11135

A los niños les encantará colocar, posicionar y poner en equilibrio los elementos. Solo hay que deslizar las piezas para colocarlas entre los diferentes recortes y experimentar y explorar, utilizándola con todo tipo de piezas o materiales. Úsalo con una mesa de luz, el proyector de sombras o materiales luminosos para crear un efecto asombroso y divertido con formas interesantes. Medidas: 25x33.5x20.5 cm. Recomendado a partir de 3 años.



BLOQUES LUMINOSOS APILAR Y CONSTRUIR
REF 234-EY11702

Juego de 9 ladrillos resistentes y recargables que se iluminan, ofreciendo divertidas posibilidades para la construcción, jugar con las piezas sueltas, juego de ordenar y contar o actividades sensoriales. Medidas: 65x38x30 cm. Recomendado a partir de 10 meses.



PIRAMIDES APILABLES TRASLUCIDAS
REF 1-32174

Set de 25 piezas translúcidas, que al apilarlas y encajarlas permite construir pirámides multicolor. Se acompaña de fichas transparentes de actividades. Contenido: 25 piezas en 5 colores y 4 fichas transparentes de actividades formato A3. Medidas aproximadas: 8,5 x 10 cm. Recomendado a partir de 3 años.



CONJUNTO DE PRIMEROS RECURSOS SENSORIALES DE COLOR
REF 232-73099

Paquete con más de 630 recursos y cordones de acrílico translúcido, ideal para su uso en un panel de luz para la investigación y exploración temprana del color, la forma, el patrón, el conteo y la clasificación, las habilidades motoras finas, la construcción y el juego creativo. Recomendado partir de 3 años.



PALAS DE COLORES
REF 1-32173

Juego de paletas translúcidas de diferentes colores, que permite a los niños y niñas descubrir el mundo a través de los colores y jugar a combinarlas entre ellas, descubriendo otras tonalidades al superponerlas. Las paletas vienen acompañadas de 6 fichas de actividades para el máximo aprovechamiento del juego. Contenido: 12 paletas en 6 colores distintos y 6 fichas transparentes de actividades. Medidas de las piezas: 14cm. Recomendado a partir de 3 años.



PALETAS TRASLÚCIDAS DE COLORES
REF 232-73109

6 Paletas de plástico de color translúcido en colores primarios y secundarios, ideales para la mezcla de colores. Tamaño: 80mm diámetro. Recomendado a partir de los 12 meses.



CUENCOS CLASIFICACION TRASLUCIDOS
REF 232-73117

6 divertidos cuencos de colores, del tamaño perfecto para que los niños los utilicen en actividades de clasificación y exploración del color. Los 6 colores coinciden con nuestros cubos, jarras y ollas de colores translúcidos y embudos, por lo que pueden utilizarse juntos para ampliar el valor del juego. Tamaño: 45 x 145 mm diámetro. A partir de 18 meses.



JUEGO DE JARRAS COLORES TRASLÚCIDOS
REF 232-73103

6 Divertidas jarras de colores, el tamaño perfecto para que los niños jueguen con arena y agua, mezclen y combinen colores, y aprendan a medir y a dar volumen. Tamaño: 113 x 77mm día. A partir de los 18 meses.



CUBOS VISORES DE COLOR TRASLÚCIDO
REF 232-73133

Recipientes coloridos fáciles de usar con tapa a presión y rejilla medidora colocada en la base, que permiten un aumento de 3x con vistas claras desde todos los ángulos. El juego incluye: visores de insectos acrílicos de 6 colores con tapas de aumento. Tamaño: Altura 65 mm x 75 mm de diámetro de la tapa. Recomendado a partir de 12 meses.



PLANTILLAS TRASLUCIDAS
ANIMALES DEL MAR
REF 12-914



PLANTILLAS TRASLUCIDAS
MASCOTAS
REF 12-915



PLANTILLAS TRASLUCIDAS
EN EL PARQUE
REF 12-912



PLANTILLAS TRASLUCIDAS
ANIMALES DE GRANJA
REF 12-916



PLANTILLAS TRASLUCIDAS
PERSONAS
REF 12-910

Set de 6 plantillas, de polipropileno de 0,8 mm. de grosor y con seis colores brillantes, son flexibles y fácilmente lavables. Hechas de colores brillantes translúcidos para disfrutarlas en la mesa o cajón de luz.



MARCOS DE LENTEJUELAS - SET 3UD
REF 234-EY10451

Bonitos marcos de madera que se pueden montar en la pared, recubiertos de tela de lentejuelas táctil que cambia de color al moverla. Ideales para fomentar la motricidad fina. Fomenta la calma y el bienestar con el relajante movimiento que genera el cambio de colores. Un complemento perfecto para una sala sensorial. Pack de 3 unidades (azul, dorado, rojo). Medidas: 35x35x1,5cm. Recomendado a partir de 3 años.



TABLERO DE RAYAS CON LENTEJUELAS
REF 234-EY11006

Este atractivo tablero tiene una banda de lentejuelas de diferentes colores para que los niños descubran los nuevos colores de lentejuelas que hay debajo. Excelente para fomentar la motricidad fina. Un complemento perfecto para una sala sensorial. Medidas: 50x50x1,5cm. Debe montarse en la pared. Recomendado a partir de 3 años.



CESPED DE LENTEJUELAS
REF 234-EY11363

Acaricia el cesped para revelar un nuevo color. Un complemento perfecto para una sala sensorial. Pack de 2 unidades. Medidas: 60x 33x1,5 cm. Recomendado a partir de 3 años.



LIBELULAS Y MARIPOSAS DE LENTEJUELAS - SET 4UD
REF 234-EY11364

Un encantador e interactivo conjunto de mariposas y libélulas de lentejuelas que mejorarán su entorno y favorecerán las habilidades clave, como la motricidad fina. Acaricia las alas de las mariposas y libélulas para revelar un nuevo y hermoso color. Mejora la motricidad fina y la coordinación entre manos y ojos. Un complemento perfecto para una sala sensorial. Pack de 4 unidades. Medidas: 24x35x1,5 cm. Recomendado a partir de 3 años.



TABLEROS DE LENTEJUELAS - SET 3UD
REF 234-EY11107

Tableros de lentejuelas largos y táctiles que animan a los niños a utilizar la motricidad fina y gruesa mientras pasan sus manos por la superficie. A algunos niños les resultará una actividad gratificante y curiosa. Otros la encontrarán relajante y tranquilizadora. Pack de 3 unidades. Medidas: 100x30x1,5cm. Debe montarse en la pared. Recomendado a partir de 3 años.



ALFOMBRA UV
REF 200-UVM

Alfombra que brilla en la oscuridad gracias a sus colores en UV. Ideal para salas multisensoriales Snoezelen. Peso: 715 g. Medidas: 100x100 cm.



TEATRILLO DE SOMBRAS
REF 12-1065

Un teatro de sobremesa robusto realizado en aglomerado blanco con laterales abatibles y pantalla traslúcida que puede ser utilizado con la mesa de luz o cualquier otra fuente de luz. Se pueden representar muchas cuentos clásicos con los títeres de sombras incluidos y dos escenarios laterales. Para contar las historias de: Blancanieves. La bella durmiente, Los tres cerditos o La princesa y el sapo. Contenido: 1 teatro 40x45x23cms, 12 sombras de marionetas y palos, 2 lados del escenario y adhesivos textiles. Medidas: 40x45x23cm



CONJUNTO DE EXPERIMENTACIÓN SOMBRAS MÁGICAS
REF 244-103489

14 bloques de luz LUXY con diferentes formas y colores, 8 bloques de construcción de ornamentos de madera, 20 piezas de encaje, 3 gotas de cristal, 10 folios con ornamentos en bolsa de algodón.



SOMBRAS MÁGICAS DE COLORES
REF 244-103488

4 lámparas de luz (rojo, azul, verde, blanco) con 4 enchufes en caja de plástico con tapa, conjunto de 10 hojas: (3 tonos de grises, 7 colores del arco iris) en bolsa de plástico, instrucción de juego. Datos técnicos: 100-240V, 50/60Hz. Tamaño de elemento de luz es: 10,5 x 8,5 x 5,5 cm, caja: 31x42x15 cm.



PROYECTOR INMERSIVO
REF 234-EY11864

Una impresionante cúpula iluminada, segura y recargable que transforma paredes y techos en un lienzo de luces y sombras mágicas. Un dispositivo seguro y robusto que crea un efecto de luz atmosférico y envolvente. Coloque una gran variedad de materiales sobre y alrededor de la resistente cúpula de policarbonato y vea cómo surgen sombras y matices brillantes. Experimenta, explora y descubre con este versátil recurso. Recomendado a partir de 12 meses.



CUBO DE SOMBRAS
REF 234-EY11847

Construye tu propio Cubo de las Sombras con este conjunto de tubos y conectores. Junto con el Proyector inmersivo (no incluido), consigue unos fascinantes efectos de sombras. Contenido: 12 tubos de 100 cm, 12 tubos de 50 cm, 16 conectores en ángulo recto y una bolsa de tela. Recomendado a partir de 3 años.



EARLY YEARS PROJECTOR
REF 234-EY11674

Un proyector nuevo y único, diseñado específicamente para que los niños puedan crear, construir y explorar de forma independiente y segura mientras se involucran en escenarios mágicos e inspiradores de sombras y luces. Simplemente encienda el proyector y colóquelo donde desee para crear un efecto de luz en la pared. Medidas: 21x28,6x21 cm. Recomendado a partir de 3 años.



CUBO LUMINOSO SENSORIAL 40 CM.
REF 232-75544

Tamaño: 400 x 400 x 400 mm



PIRÁMIDE LUMINOSA SENSORIAL
REF 232-75550

Tamaño: 260 x 260 x 480 mm.



HUEVO LUMINOSO SENSORIAL
REF 232-75552

Tamaño: 300 x 300 x 420 mm.



PELOTA LUMINOSA SENSORIAL
REF 232-75546

Tamaño: 400 mm. de diámetro.



PIEDRA LUMINOSA SENSORIAL
REF 232-75548

Tamaño: 400 x 400 x 200 mm.



**HUEVOS LUMINOSOS
CAMBIO DE COLOR**
REF 200-SCCE4

Huevos emisores de luz de ambiente. Emiten Luz LED que cambia de color. Paquete de 4 unidades. Tamaño de 9 cm. Funciona con 3 pilas (están incluidas).



LIGHT UP CONSTRUCTION BRICKS
REF 234-EY10970

Ilumina tu juego de bloques con este innovador juego de 12 ladrillos recargables y resistentes que se iluminan al agitarlos. Cada ladrillo se mantiene iluminado durante 3 minutos y luego hay que volver a golpearlo para que vuelva a encenderse. Colores: azul, verde, amarillo, naranja, rosa, morado. Recomendado a partir de 1 año.



**SENSORY ICT GLOW
CONSTRUCTION BLOCKS CUBES**
REF 234-EY06793

Un juego de ladrillos de construcción de dos tamaños que se iluminan y cambian de color al girarlos. A los niños les encantará girar los bloques en sus manos para ver a qué color cambiarán después. Son maravillosos cuando se combinan con ladrillos naturales o transparentes para crear un iglú luminoso o una ventana de colores. El pack incluye 12 piezas. Recomendado a partir de 1 año.



LIGHT UP GLOW CYLINDERS
REF 234-EY11108

Un juego de 12 cilindros luminosos interactivos con piezas sueltas, que incorporan habilidades tecnológicas y permiten todo tipo de juegos abiertos. Cada cilindro se mantiene iluminado durante 3 minutos y luego hay que volver a golpearlo para que vuelva a encenderse. Colores: azul, verde, amarillo, naranja, rosa, morado. Medidas: 21cm x 3,3cm de diámetro. Recomendado a partir de 1 año.



PELOTAS INTERMITENTES CON TEXTURAS
REF 232-72207

Pelotas con luces que parpadean cuando son lanzadas y al rebotar. Pack de 4 pelotas en los siguientes colores: azul, rosa, amarillo y verde. Tienen distintas texturas. Diámetro de 100 mm.



LOSA CIRCULAR INTERACTIVA

30 CM REF 200-SIRFT30
50 CM REF 200-SIRFT50

Experiencia visual y táctil. Es un artículo que anima a los niños a moverse. La luz se detendrá en un color específico cuando el niño retire el pie de la losa.



LAMPARA LED CAMBIO DE COLOR
REF 200-SLUFLMP

Lámpara portátil. Utilice el mando a distancia suministrado para cambiar cómodamente entre los ajustes de luz y modo. Incluye 16 opciones de color, 4 modos de cambio de luz. Batería recargable incluida, duración media de 12 horas. Tamaño: 27x18 cm. Color: Blanco



GLOW AND GO BOT
REF 234-EY10564

El Robot Multisensorial Glow and Go Bot es ideal para aprender la relación estímulo-respuesta y reconocer que si se pulsa un botón concreto, se producirá una reacción. Este robot es un modelo previo al Bee-Bot ya que los controles son muy literales, basta con pulsar los botones de flecha para elegir una dirección. Los niños empiezan a relacionarse juntos con los colores, las luces, los sonidos, las texturas y los movimientos. Recomendado a partir de 10 meses.



BOLA DE FIBRA LED
REF 200-84205

Luz nocturna sensorial LED con bola de fibra creando un efecto de estrellas. Adaptador USB con botón de encendido/apagado a lo largo del cable. Tamaño: Altura total 15 cm x 12 cm diámetro. Base de MDF negro.



PRISMA DE DESCUBRIMIENTO
REF 137-EI5263

¡Divide la luz en colores al instante! Prisma óptico de plástico de alta calidad de 10 cm que divide la luz blanca en un espectro de colores. Incluye guía de actividades. Recomendado a partir de 8 años.



PELOTAS INTERMITENTES SENSORIALES
REF 232-72209

Pelotas con luces que parpadean cuando son lanzadas y al rebotar. Pack de 4 Pelotas en los siguientes colores: azul, rosa, amarillo y verde. Diámetro de 80 mm.



ESPEJO DE MANO BRILLO NARANJA REF 232-73460

El juego incluye un espejo que brilla en la oscuridad, con un soporte de fácil agarre. Tamaño del marco 185 x 120 x 20 mm (panel central de 80 mm de diámetro). Se activa al dejarlo en la luz, y brilla al llevarlo a la oscuridad. Recomendado a partir de 12 meses.

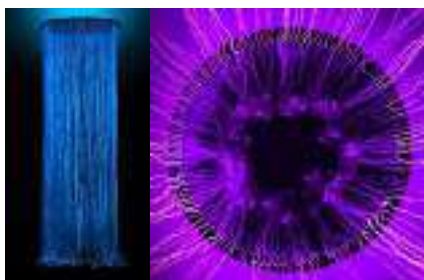

CORTINAS DE FIBRA OPTICA
REF 200-SFOCR

Este gran anillo de colas de fibra óptica puede montarse en el techo para crear una espectacular cortina redonda de luces. El anillo contiene un espejo redondo que refleja los LED para conseguir un efecto visual más impresionante. Diámetro: 71 cm. Longitud de las colas: Aprox. 220 cm.



COLA SENSORIAL
1,5M. REF 200-SFOT150
2M. REF 200-SFOT200

Estimulación visual ideal como una ayuda para los niños y adultos con adaptaciones específicas tales como discapacidad intelectual y autismo. No se calientan. Las fibras ópticas cambian de colores.



FUENTE DE LUZ PARA COLAS SENSORIALES
REF 200-SFOLS45W

Fuente de luz 45W para fibras ópticas. conexión (cola no incluida). Luz LED-45. Tamaño: 28,5 x 26,5 x 14,5 cm



KIT SENSORIAL DE FIBRAS ÓPTICAS
REF 200-SFOK16W

Kit completo de fibras ópticas de LED que cambian de color con un mando a distancia. Fibras de la más alta calidad con cubierta de plástico blando. Siendo flexibles y manejables. Fibra óptica kit incluye: Fuente de luz 16W, 1 Cola sensorial de 1,5 m. formado por 100 fibras ópticas. 1 Control remoto.



PACK 4 FIBRAS LUMINOSAS
26X6 CM. REF 200-SFL
MINI REF 200-SFL4

Pack de 4 lámparas de fibras luminosas que cambian suavemente de color. Crea un ambiente de calma y relajado con su brillo. Requiere pilas.

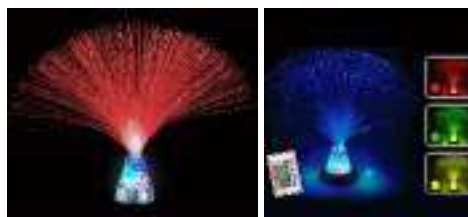

LÁMPARA DE FIBRAS LUMINOSAS
REF 200-SFL13
REF 200-SFL13R

Lámpara sensorial con 16 colores distintos y 4 modos de iluminación. Opción con control remoto (REF. 200-SFL13R). Base transparente con efecto cristal.



LÁMPARA DE FIBRAS LUMINOSAS
BASE DE AGUA Y PURPURINA
REF 200-SFLG

Lámpara de colores relajantes y luz cambiante. Base transparente con agua y purpurina. Requiere 3 pilas AA. Medidas aprox: 33 x 8 cm.



TUBO SENSORIAL CON BURBUJAS Y PECES
105 CM. REF 200-BT100EU
120 CM. REF 200-BT120

Cambian la iluminación y el color, burbujas, bolitas y peces nadando. Ideal para zona sensorial. Trabaja el desarrollo visual y habilidades de comunicación. Incluyen 8 peces. Se venden por unidades.



SUJECCIÓN PARA TUBOS DE 105 CM.
REF 200-BTB10

SopORTE de acero de 10 cm. que aporta estabilidad a los tubos sensoriales de 105 cm (pequeños). Prevenir accidentes y derrames. Se extiende desde 13cm – 22cm.



TUBO LED AQUARIUM
REF 200-SB47D

Lámpara de líquido en miniatura que contiene pequeños peces con cambio de color de LEDs en la base de la luz que ilumina el líquido en el interior. Los colores pueden variar. Requiere 3 pilas LR44 (incluidas). Tamaño: 16 (altura) x 6 cm de diámetro.



TANQUE CIRCULAR MEDUSAS
REF 200-JFRT

Tanque de medusas de base circular que incluye 2 medusas. Con función de apagado después de 4 horas. Luces LED con ajustes distintos. Tamaño: 35 x 14 x 14 cm.



BOLA DE PLASMA
REF 223-SP007

Una bola de plasma de 13 cm de diámetro. Reacciona al tacto y crea destellos seguros de electricidad. También reacciona al sonido. Descubre 5 sorprendentes experimentos sobre la electricidad estática. Recomendado a partir de 14 años.



PEQUEÑO TANQUE MEDUSAS
REF 200-JFGT

Tanque de medusas de base circular que incluye 3 medusas pequeñas. Con función de apagado después de 4 horas. Luces LED con ajustes distintos. Tamaño: 19 x 8 x 27 cm.



CUPULA COLORES
REF 200-SPD14

Esta cúpula luminosa tiene luces móviles y de colores cambiantes que giran alrededor de la cúpula creando un patrón fascinante. Incluye adaptador USB. Tamaño: 14x14 cm diámetro.



ESFERA DE PATRONES DE COLOR
REF 200-SPS5

Esfera sensorial de 13,5 cm de diámetro, que crea patrones de luz que giran dentro de la bola. Sensible al tacto.



LUZ TORNADO DE COLORES
REF 200-STL13

Lámpara de Ambiente con luz suave que se convierte en un tornado de colores creando un efecto de giro sensorial. Medidas: 33x13 cm.



LÁMPARA DE PURPURINA
AGITA Y BRILLA
NEGRA REF 200-SGL6
BLANCA REF 200-SGLL

Lámpara rellena de líquido brillante. En el interior hay luz led que se activa y cambia de color con el movimiento. Medidas: 6x15 cm.



COHETE DE LUZ
SENSORIAL
REF 200-SRL100

Tubo circular con luces LED. Emite luces para crear distintos ambientes. Mide 1 m. Consume muy poca energía, no genera calor. Incluye un mando a distancia para controlar las luces y los colores.

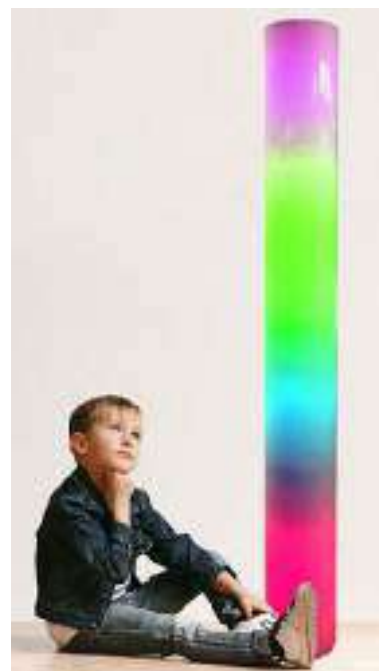

COLUMNA CAMBIA DE COLOR 200 CM
REF 200-2MCCC

Esta elegante columna cambia de color con muchas características y secuencias a elegir para darle ese ambiente comfortable. Un tubo de plástico alto y elegante que no contiene vidrio ni agua. Viene con mando a distancia para elegir la atmósfera que mejor se adapte a su estado de ánimo y soporte. Tamaño: 2 m x 23 cm diámetro.



BOLA PLASMA 7,5 CM.
REF 200-SWGB

Suave y relajante luz de ambiente LED con cambio de color. Al agitarla genera un torbellino de purpurina. Aproximadamente 10 cm de alto.



LÁMPARA CALEIDOSCOPIO
REF 200-SPB6

Lámpara sensorial que crea efectos de luz ideales para una sala sensorial. Medidas aprox: 15,6 x 10,2 x 10 cm.

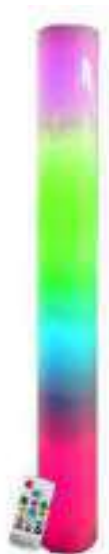

PROYECTOR SENSORIAL SPACE + DISCO
REF 248-SPSUIINBG DISCO AZUL/VERDE
REF 248-SPSUIINBR DISCO AZUL/ROJO
REF 248-SPSUIINBY DISCO AZUL/AMARILLO

El proyector incluye una rueda de lámpara de lava en la combinación de colores. Proyector en color plata. Estos proyectores aseguran una proyección de lava brillante y cambiante de hasta 4 m. en una habitación oscura. Ideal para aulas sensoriales snoezelen.

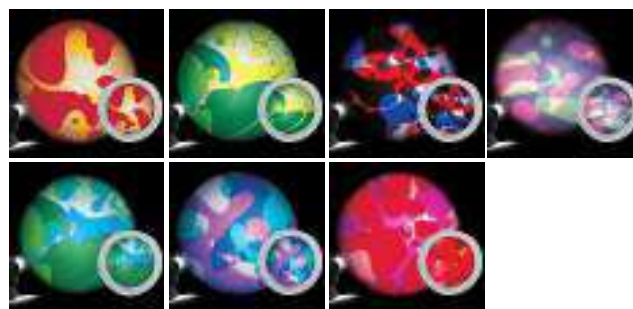

RUEDA DE LAVA ADICIONAL PARA SPACE PROYECTOR
REF 248-SPA0602 AZUL/VERDE
REF 248-SPA0613 AZUL/ROJO
REF 248-SPA0614 AZUL/AMARILLO
REF 248-SPA0604 VIOLETA/ROJO
REF 248-SPA0606 AMARILLO/ROJO
REF 248-SPA0625 VIOLETA/VERDE
REF 248-SPA0627 VIOLETA/AZUL



LÁMPARA MULTIFUNCIÓN CON DIFUSOR DE AROMA
REF 200-AD100

Lámpara multifunción: Equipada con 9 bombillas LED también tiene funciones de altavoz y difusor de aromas que cambia de color puede dar vida a cualquier habitación sensorial. Medidas: 14,5 x 12 cm.



LÁMPARA ESTRELLAS AGITA Y BRILLA
REF 200-SMSSSL

Lámpara con estrellas en el interior que se activan al ser agitadas y brillan cambiando de color. Tamaño: 15 cm. de alto.



PROYECTOR LUZ OCEAN WAVES
REF 200-SOWPN

Pequeño proyector cuya luz se asemeja a las olas del océano. También tiene altavoces, y puede ser conectado a su teléfono, ordenador o tableta, o reproducir archivos de música desde una tarjeta de memoria. Tamaño aprox.: 12 x 12 x 10 cm.



ESPEJO INFINITO DE MANO GRANDE
REF 200-SIM9

Espejo de luz sensorial multicolor. Crea una fantástica ilusión simulando un túnel de luces. A pesar de su tamaño grande es adecuado para sostener en la mano. Diámetro: 23 cm.



LÁMPARA SENSORIAL DE COLORES
REF 200-SGL13

Lámpara sensorial de fibras ópticas que cambia de color. Tamaño de 33 cm. No recomendada para menores de 3 años.



PROYECTOR LED EFECTO AGUA Y NUBE
REF 200-SPWP

Cambia dentro de una gama de colores provocando un efecto relajante. También tiene varios modos de iluminación. Permite cambiar la velocidad de las luces e intensidad del brillo. Proyector: 7 x 10 x 12 cm.



PROYECTOR LUZ ARCOIRIS
REF 200-SRBOW

Proyecta un realista arcoiris que se puede utilizar en habitaciones oscuras y claras. Provoca un estado de calma y relax. Incluye función de apagado automático para ahorrar batería.



PROYECTOR PARA BOLAS DE ESPEJO
REF 200-SPMB

Este pequeño proyector se utiliza para proyectar la luz de diferentes colores en el espejo de la bola disco, que luego extiende iluminando toda la habitación.



BOLA DE ESPEJO 15 CM.
REF 200-SMDB6

Bola de espejo formado por fibra de vidrio hueca, revestido de espejos reales, que conservan un alto grado de reflectividad. Tamaño: 15 cm.



ESPEJO INFINITO
REF 200-SIM6

Produce la ilusión de profundidad infinita. Con luces de colores LED. Puede ser colgadas en la pared. Medidas aprox: 7 x 15 cm.



MOTOR DE ROTACION PARA BOLA DE ESPEJO
REF 200-MBM

Una batería accionada por motor para hacer girar la bola de espejos tipo disco. Para crear un efecto de rotación. Interruptor encendido/apagado. Motor alojado en una caja de plástico redonda. No incluye la bola.



PANTALLA FIBRA OPTICA DE TECHO
REF 200-SFOCD

Cree una impresionante galaxia de estrellas en el techo con esta Pantalla de techo de Fibra Óptica. Una vez instalado, esta pantalla completará su sala sensorial oscura. Controla los colores con el mando a distancia o deja que se desplace a través de una secuencia de cambio de color para crear un espectáculo de luz nocturna estrellada. Accesorios para la instalación no incluidos. Incluye una fuente de luz de 16 vatios y un mando a distancia. Diámetro: 120 cm. Peso: 1,2 kg aproximado.



ESPEJO INFINITO CIRCULAR
REF 234-EY11032

Este es un espejo realmente atractivo que con sólo pulsar un interruptor puede transformarse en una asombrosa superficie de ilusión infinita. Esta ilusión "Infinita" crea un ambiente relajado y tranquilizador. Tamaño: Diámetro: 50 cm. Grosor: 3,8 cm. Incluye control remoto. Se puede montar en pared (fijaciones no incluidas).



PANEL DE PARED BARRAS DE COLORES
REF 200-WHLPCR

Gran panel de madera para colgar en la pared con tablero de luz blanca y 64 barras de colores que permiten que la luz brille y se desplace a través de las barras de colores. Desliza las barras de colores en el orificio, cámbialas de sitio y observa cómo se iluminan. Crea dibujos, juegos, señales o imágenes. Dimensiones de las barras: 6 cm x 2,8 cm de diámetro. Tamaño: 59x59x4,5 cm.



SET 3 ESPEJOS CUADRADOS ILUMINADOS
REF 234-EY11031

Pack de 3 pequeños espejos luminosos para colgar en la pared. Se incluyen en 3 colores: azul, verde y dorado. Pueden colocarse sobre la mesa, en el suelo, o colgados en la pared. Medidas: 25x25x3,5 cm. Requiere 3 pilas AA para cada espejo (no incluidas). Material: Marco de madera y superficie de acrílico.



PISCINA SENSORIAL INFLABLE CON LUCES
REF 234-SD10054

Esta versátil piscina puede utilizarse como piscina de pelotas o piscina de agua, lo que permite a los niños mejorar su coordinación, interactuar con los demás y proporcionarles estimulación visual y táctil. Dimensiones exteriores: 210x180x45 cm. Dimensiones interiores: 165x135x45 cm. Se recomienda el uso de 750 Pelotas para piscina aproximadamente. Luces rojas, amarillas y azules. Recomendado a partir de 3 años.



TUBO SENSORIAL CON BURBUJAS Y BOLAS
60 CM REF 200-BT60
100 CM REF 200-BT100C

La iluminación con cambio de color, las burbujas y las bolas flotando lo hacen ideal para cualquier aula o zona sensorial. 15 cm diámetro.



TUBO SENSORIAL CON BURBUJAS Y PECES 183 CM
REF 200-BT180

Cambia la iluminación y el color, burbujas y peces nadando. Trabaja el desarrollo visual y habilidades de comunicación. Incluye mando a distancia. Base de acero inoxidable. Altura 183 cm. Diámetro 15 cm. Peso aproximado 10,5 kg.



TUBO JELLY FISH 80 CM
REF 200-80JFT

Gran tanque de medusas con base circular, que contiene 7 medusas realistas que nadan, brillan y se deslizan por el agua, suben y bajan por el tubo. Crea un ambiente tranquilo y relajante en cualquier lugar. Medidas: 80x14x14 cm. Luces LED con 5 ajustes de luz y fases



TUBOS SENSORIALES LUMINOSOS
REF 234-EY07202

6 tubos luminosos, 1 base y 1 cargador. Fabricado en plástico y metal. Medidas: 14 cm x 7 cm de diámetro. A partir de 10 meses.



PACK 6 LUCES SENSORIALES
REF 200-SML6

Pack de 6 luces sensoriales de ambiente con cambio de colores. Tamaño: 4x4 cm.



CUBOS AMBIENTE
CAMBIO DE COLOR
REF 200-SSML4

Cubos Sensoriales de luz de ambiente suave LED. Cambian de color gradualmente. Tamaño: 7,5 cm.



BARRA DE LUZ CON
BOLAS SENSORIALES
REF 200-SFDBB

Cada barra mide aproximadamente 43 cm de largo y tiene una bola de goma blanda en ambos extremos que, al golpearla o dejarla caer parpadean durante 10-15 segundos antes de apagarse automáticamente. Tamaño: 43 cm.



PARED DE BURBUJAS SENSORIAL COLGANTE
REF 200-BWWMP

Las paredes de burbujas crean un ambiente relajante y estimulan los sentidos. Estimulan el seguimiento visual, la concentración, el tacto y pueden tener un efecto calmante para muchos niños. Cuatro modos: Auto, saltar, flash, fundido (contiene 8 colores LED). Incluye control remoto. Tamaño: 123x40x22 cm. Tamaño de la base: 22x18 (altura) cm. Peso aproximado 23 kg.



PANEL MURAL INTERACTIVO BURBUJAS
REF 200-IBW

El panel mural interactivo definitivo. Los botones controlan el flujo de burbujas y cambian el color de las luces. Mientras no se pulsan los botones, la pared de burbujas funciona como un bonito panel de luces y burbujas. Ofrece una experiencia única y envolvente con colores vibrantes, elegantes burbujas y pantallas visuales personalizables. Tamaño: 110x60x20 cm.



TEMPORIZADOR ESPIRAL
REF 200-SGBSLT

Temporizador líquido en espiral. Colores negro y verde. Altura aproximada 15 cm. No es un temporizador exacto de tiempo, sólo marca pautas para relajarse, jugar, pensar o contestar....





ANILLO PARA EL TECHO COLOR
DIAMETRO 40 CM REF 200-CCCRM
DIAMETRO 100 CM REF 200-CCCRLL

Este anillo circular de tamaño mediano tiene una variedad de secuencias de cambio de color para iluminar y alegrar cualquier techo. Túmbate y observa cómo cambia o coge el mando a distancia y elige el modo que mejor se adapte a tu estado de ánimo. Tamaño: 10 cm de altura.



LUMINOSOS PARA CUEVA
REF 20-412249

Set de 6 figuras blanda con luz led que cambia de color.



LINTERNA TIPO ESPADA LÁSER
REF 200-SLUPT

Barra de luz que emite un resplandor brillante y se asemeja a una "espada láser". Medidas: 25 cm. de largo. Peso: Aproximadamente: 60 g.

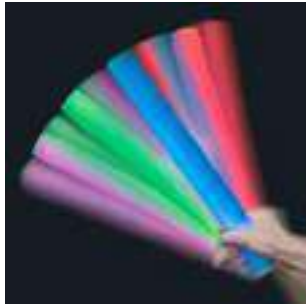

BARRAS SENSORIALES DE FOAM
REF 200-SFB6

Conjunto de 6 tubos sensoriales de espuma con luz. Suaves y flexibles. Tamaño: 40 cm.



PANDERETA SENSORIAL
REF 200-STAM

Pandereta con luces LED que brillan, produciendo una experiencia sensorial de luz y sonido completa. Tamaño: Aprox. 23x14 cm.



BOLA DE PUNTOS SENSORIAL DESTELLOS
REF 200-SFKB

Pelota fluorescente con formas. Ideal para jugar en la oscuridad. Diámetro: 8 cm. Recomendado a partir de 3 años Peso: 50 g.



BOLA DE CRISTAL INTERMITENTE
REF 200-SFCB

Bola en forma de cristal que se ilumina en el momento del impacto al ser lanzada. Diámetro: 6 cm.

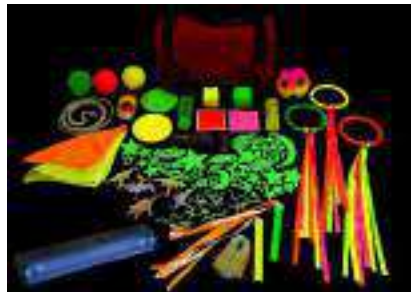

KIT SENSORIAL UV
GRANDE REF 200-UVSKL
MEDIANO REF 200-UVSKM

Set de accesorios y juguetes que brillan en la oscuridad. Crean un efecto visual estimulante para que los niños aprendan sobre la luz y el color.

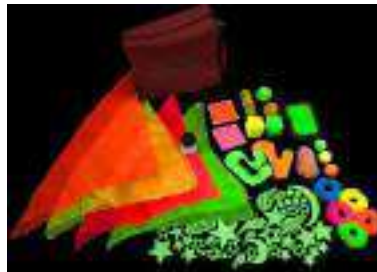

GUANTES FLUORESCENTES
REF 200-GIDGLV

Este par de guantes fluorescentes luminosos que brillan en la oscuridad, además de super divertidos, son ideales para utilizar en sesiones de estimulación sensorial, así como trabajar el lenguaje de signos en la oscuridad. También aptos para fiestas o disfraces. Tamaño aproximado: 14,5x9,5 cm. Recomendado a partir de 5 años.

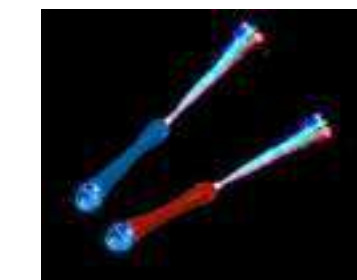

VARITA LUMINOSA SENSORIAL
REF 200-SFOL

Varita luminosa sensorial con fibras opticas rojas y azules. Tamaño: 12 cm de longitud.



PACK 12 DEDOS LUMINOSOS
REF 200-LEDFL12

12 Linternas brillantes y de larga duración para dedos. Se colocan con correas de goma para adaptar a los dedos, lápices, herramientas, etc. Pilas incluidas.



BLOQUES Y BOLSAS UV SENSORIALES
REF 200-UVBB20

Suaves y coloridos cubos de tela rellenos de espuma. Ideales para jugar en la oscuridad. Se puede hacer un juego manipulativo, lanzarlos y también, construir con ellos. Mejoran la motricidad gruesa y fina de los niños. Bloques: 7x7 x7 cm. Saquitos: 12x12 cm



LA CUEVA
REF 20-412248

Dentro se puede percibir una total oscuridad, ideal para realizar juegos de estimulación sensorial y percepción. Medida Cueva: 1x1x1 m. Túnel de 1,5 m. de longitud y 48 cm de diámetro.



TIENDA POP UP SENSORIAL
REF 200-SWPUT

Esta gran tienda de campaña para proyectar imágenes sobre ella. Permite a los niños ver de cerca o tocar el color y el movimiento. Medidas: 105 x 100 x 116 cm. No incluye sistema de proyección.



TUNEL ESTRELLAS DE LUZ
REF 17-366

Túnel relajante que se activa al tocar con un efecto de estrellas de diferentes tamaños e intensidades que transiciona a diferentes colores. Medidas: 100x65x60 cm. Espuma de alta densidad. Base antideslizante. PVC Polyester.



ALFOMBRA SENSORIAL
REF 17-701

Alfombra relajante que se activa al tocar, caminar o gatear con un efecto de estrellas de diferentes tamaños e intensidades que transiciona a diferentes colores. Medidas: 95x95 cm.



MANTEL PIZARRA - SET 2UD
RECTANGULAR REF 234-AR02167
CIRCULAR REF 234-AR02737

Dos modelos disponibles. Cada modelo incluye 2 unidades iguales. Medidas Mantel Rectangular: 120 cm x 100cm. Medidas Mantel Circular: 110 cm diámetro. Material: PVC. Recomendado a partir de 12 meses.



CUBO SENSORIAL POP-UP
BLANCO REF 234-SD10060
NEGRO REF 234-SD10015

El Cubo Sensorial Plegable es un espacio sensorial versátil y portátil perfecto para crear un entorno tranquilo y relajante para los niños. Fácilmente accesible para los usuarios de sillas de ruedas gracias a su amplia entrada y al marco a ras de suelo. Material: Polyester. Fabricado con material ignífugo duradero. Medidas: 142x142x142 cm.



TIENDA SENSORIAL OSCURA PLEGABLE
REF 200-SDDF120

La tienda sensorial oscura plegable, que se puede guardar para ahorrar espacio, es ideal para pequeñas salas sensoriales, o aulas temporales. Ideal para explorar con accesorios que se iluminan, brillan en la oscuridad, o se proyectan. Tamaño: 120x120x180 cm de alto. Peso: Aprox 3.8 Kg. Recomendado a partir de 3 años.



ALFOMBRA SENSORIAL DE FIBRA OPTICA
95 X 95 CM REF 234-SD10518
143 X 143 CM REF 234-SD10372

Esta alfombra es un complemento brillante y fascinante para una sala sensorial o un estudio oscuro. Las luces se activan cuando se pone de pie, o se empuja con las manos, creando un cielo nocturno en el suelo. Al no haber calor ni electricidad a través de las fibras, proporcionará una zona de juego segura e hipnotizante que animará a los niños a gatear, rodar y saltar.



PISCINA DE BOLAS CON LUZ
 200X150X45X20 CM REF 17-815
 200X200X45X20 CM REF 17-816

Compuesto por 4 bloques de espuma, dos con luz de led más el tapiz de suelo. Bolas transparentes no incluidas.



SACO DE BOLAS TRANSPARENTE
 REF 17-105L

250 bolas de 8,5 cm de diámetro.



CONJUNTO 101
 REF 17-824

180x180x30 cm. 5 piezas. Tacto piel. Antideslizante. Espuma de 25 kgs.



CONJUNTO 100
 REF 17-823

180x120x30 cm. 4 piezas. Tacto piel. Antideslizante. Espuma de 25 kgs.



CONJUNTO 99
 REF 17-822

120x120x30 cm. 3 piezas. Tacto piel. Antideslizante. Espuma de 25 kgs.



QUITAMIEDOS SENSORIAL
 REF 17-821

140x30 cm. Fabricado en PVC poliéster e interior de troceado de espuma.

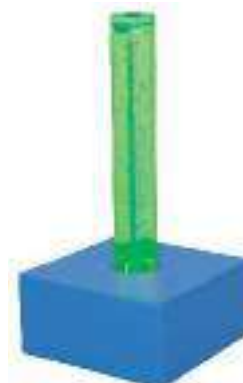

TUBO BURBUJAS + BLOQUE
 REF 17-820C

60x60x30 cm. Tacto piel. Antideslizante. Espuma de 25 kgs.



BLOQUE SENSORIAL
REF 17-040K

Bloque de foam tamaño: 60x60x12 cm. Base antideslizante. Tacto piel.



BLOQUE SENSORIAL HIERBA
REF 17-445B

Bloque sensorial. El diseño único de su interior consigue simular un tipo de superficie similar a la hierba. De esta forma, permite a los niños conocer a través de las sensaciones diferentes texturas. Sistema de fijación mediante velcro. Medidas: 75x50x10 cm.



BLOQUE SENSORIAL ARENA
REF 17-445C

Bloque sensorial. El diseño único de su interior consigue simular un tipo de superficie similar a la arena. De esta forma, permite a los niños conocer a través de las sensaciones diferentes texturas. Sistema de fijación mediante velcro. Medidas: 75x50x10 cm.



BLOQUE SENSORIAL BARRO
REF 17-445D

Bloque sensorial. El diseño único de su interior consigue simular un tipo de superficie similar al barro. De esta forma, permite a los niños conocer a través de las sensaciones diferentes texturas. Sistema de fijación mediante velcro. Medidas: 75x50x10 cm.



BLOQUE SENSORIAL FLOTANTE
REF 17-445E

Bloque sensorial. El diseño único de su interior consigue simular un tipo de superficie específica. De esta forma, permite a los niños conocer a través de las sensaciones diferentes texturas. Sistema de fijación mediante velcro. Medidas: 75x50x10 cm.



BLOQUE SENSORIAL LISO
REF 17-445F

Bloque sensorial. El diseño único de su interior consigue simular un tipo de superficie lisa. De esta forma, permite a los niños conocer a través de las sensaciones diferentes texturas. Sistema de fijación mediante velcro. Medidas: 75x50x10 cm.



CONJUNTO 84
REF 17-447B

Bloques sensoriales “descubrimiento de sensaciones”. El diseño único de su relleno interior consigue simular 6 tipos de superficies muy diferentes. Incluye el bloque piedra, bloque hierba, bloque barro, bloque arena, bloque liso y bloque flotante. Sistema de fijación mediante velcro. Medidas del conjunto: 200x150x10 cm.



CONJUNTO 55
REF 17-226

Conjunto de 8 piezas estimulación sensorial. Medidas del conjunto: 200 x 150 x 15 cm. Troceado de Espuma. Espuma 25 Kg. Espuma de alta densidad. Tacto piel.



BLOQUE ESPEJO
REF 17-041A

Medidas: 50 x 50 x 25 cm.



BLOQUE TACTIL SENSORIAL
REF 17-041B

Bloque foam con 8 bolsas táctiles sensoriales. Medidas del bloque: 50x50x25 cm. Base antideslizante. Espuma 25 Kg. Tacto piel. Apilable.



BLOQUE SENSORIAL GEL
 60X60X10 CM REF 17-042A
 60X60X20 CM REF 17-042B
 60X60X30 CM REF 17-042C
 60X60X40 CM REF 17-042D

Bloque sensorial con bolsa de gel integrada. Base antideslizante. Espuma 25 Kg. PVC Polyester. Apilable.



CONJUNTO 115
 REF 17-042E

Conjunto de 4 piezas de bloques sensoriales. Se compone de una unidad de las referencias 17-042A, 17-042B, 17-042C y 17-042D. Medidas del conjunto: 120x120x40 cm o 240x60x40 cm. Base antideslizante. Espuma 25 Kg. PVC Polyester. Apilable.



CONJUNTO 62
 REF 17-233

Conjunto de 5 piezas con Bloque táctil sensorial. Medidas del conjunto: 150x150x25 cm. Base antideslizante. Espuma 25 Kg. Tacto piel.



CONJUNTO 63
 REF 17-234

Conjunto de 7 piezas con Bloque táctil sensorial. Medidas del conjunto: 150x150x15 cm. Base antideslizante. Espuma 25 Kg. Espuma de alta densidad. Tacto piel.



CONJUNTO 17
 REF 17-258

Conjunto de 3 piezas con Bloque espejo. Medidas del conjunto: 140x50x25 cm. Base antideslizante. Espuma 25 Kg. Espuma de alta densidad. Tacto piel.



CONJUNTO 64
 REF 17-235

Conjunto de 6 piezas con Bloque táctil sensorial. Medidas del conjunto: 150x100x 15 cm. Base antideslizante. Espuma 25 Kg. Tacto piel.



CONJUNTO 61
 REF 17-232

Conjunto de 3 piezas con Bloque táctil sensorial. Medidas del conjunto: 150x50x25 cm. Base antideslizante. Espuma 25 Kg. Tacto piel.



PLATAFORMA VIBROACUSTICA LISA
REF 17-641

Plataforma de estimulación sensorial, principalmente estimula a través de la vibración, ya que es uno de los primeros estímulos que perciben los bebés. Se trata de vibraciones armónicas y cortitas provocando un estímulo relajante y regulando el estado emocional. Las ondas que se emiten se pueden trasladar a pequeños elementos que se puedan colocar encima. Incluye: Reproductor MP3, Amplificador y Altavoces. Medidas: 180 x 120 x 10 cm.



PISCINA PLEGABLE CON LUZ
120X120X40 CM REF 17-104D
200X120X40 CM REF 17-104E
200X200X40 CM REF 17-104F

Piscina de bolas con luces LED hecha de espuma de 25 Kg de densidad y poliéster recubierto de PVC, con todas las garantías de seguridad y sanidad. Se puede plegar fácilmente para su almacenamiento. Uniones mediante velcro.



PISCINA DE BOLAS CON LUZ
150X150X40 CM REF 17-105W
200X150X40 CM REF 17-105X
200X200X45 CM REF 17-105Y
200X250X45 CM REF 17-105Z

Piscina de bolas con luces LED hecha de espuma de 25 Kg de densidad y poliéster recubierto de PVC, con todas las garantías de seguridad y sanidad. Compuesta por suelo tipo lona y cuatro bloques unidos entre sí mediante un sistema reforzado de velcros. No incluye tapadera para tapar la piscina.



PISCINA DE BOLAS BLANCA CON LUZ
200X200X45 CM REF 17-B816

Piscinas de bolas con iluminación interior. Compuesto por 4 bloques de espuma, dos con luz de led más el tapiz de suelo. Los estímulos creados por la luz a través de bolas transparentes ayudan a madurar los sentidos y construir una base para la percepción de los niños, aumentando su capacidad de respuesta. Medidas: 200 x 200 x 45 x 20 cm. Espuma 25 Kg. Uniones mediante velcro. PVC Polyester.



PISCINA DE BOLAS BLANCA CON LUZ
180X180X70 CM REF 17-B818B

Piscina de bolas blanca fabricada en foam de alta densidad PE-30. Indeformable. Incluye iluminación LED. Recubrimiento de PVC polyester ignífugo y libre de ftalatos. Compuesta por un suelo tipo lona y cuatro bloques unidos entre sí mediante un sistema reforzado de velcros. No incluye tapa para cubrir la piscina. Medidas: 180 x 180 cm. Altura: 70 cm.



PISCINA DE BOLAS BLANCA
180X180X70 CM REF 17-B818A

Piscina de bolas blanca fabricada en foam de alta densidad PE-30. Indeformable. Recubrimiento de PVC polyester ignífugo y libre de ftalatos. Compuesta por un suelo tipo lona y cuatro bloques unidos entre sí mediante un sistema reforzado de velcros. No incluye tapa para cubrir la piscina. Medidas: 180 x 180 cm. Altura: 70 cm.



PISCINA DE BOLAS BLANCA
200X200X45 CM REF 17-B105C
200X250X45 CM REF 17-B105D

Piscina fabricada en foam de alta densidad, indeformable. Compuesta por suelo tipo lona y cuatro bloques unidos entre sí mediante un sistema reforzado de velcros. Material: Espuma de 25 kg recubierta en PVC polyester. No incluye la tapa para cubrir la piscina. Altura: 45 cm. Ancho bloques: 20 cm. Recomendado 5 packs de 250 (1250 pelotas en total).



PISCINA DE BOLAS BLANCA CON LUZ Y VIBROACUSTICA 180 x 180 x 70 CM
REF 17-B818C

Piscina de bolas blanca fabricada en foam de alta densidad PE-30. Indeformable. Incluye iluminación LED. Sistema Vibroacústica: Se trata de vibraciones armónicas y cortitas provocando un estímulo relajante y regulando el estado emocional. Recubrimiento de PVC polyester ignífugo y libre de ftalatos. Compuesta por un suelo tipo lona y cuatro bloques unidos entre sí mediante un sistema reforzado de velcros. No incluye tapa para cubrir la piscina. Medidas: 180 x 180 cm. Altura: 70 cm.



PLATAFORMA VIBROACUSTICA BLANCA
REF 17-B641

Plataforma de estimulación sensorial, principalmente estimula a través de la vibración, ya que es uno de los primeros estímulos que perciben los bebés. Se trata de vibraciones armónicas y cortitas provocando un estímulo relajante y regulando el estado emocional. Las ondas que se emiten se pueden trasladar a pequeños elementos que se puedan colocar encima. Incluye: Reproductor MP3, Amplificador y Altavoces. Medidas: 180 x 120 x 10 cm. Espuma de alta densidad. PVC Polyester.



PUF PERA BLANCO
REF 17-B374

Puf pera. Medidas: Ø60 x 90 cm. Relleno Porexpan. Tacto piel.



SILLON BALANCIN INDIVIDUAL BLANCO
REF 17-B340A

Sillón balancín individual. Medidas: 130 x 87 x 80 cm. PVC Polyester. Espuma 25 Kg. Tacto piel.



SILLON CONFORT BLANCO
REF 17-B047G

Sillón confort. Medidas 54 x 54 x 66 cm. Altura del asiento 25 cm. Espuma 25 Kg. Tacto piel. PVC Polyester.



SILLON INDIVIDUAL BLANCO
REF 17-B047A

Sillon individual. Medidas 32 x 45 x 50 cm. Altura del asiento: 25 cm. Base antideslizante. Espuma 25 Kg. Tacto piel.



SILLON DOBLE BLANCO
REF 17-B047B

Sillón doble. Medidas: 64 x 45 x 50 cm. Altura del asiento: 25 cm. Base antideslizante. Espuma 25 Kg. Tacto piel.



SILLON TRIPLE BLANCO
REF 17-B047C

Sillón triple. Medidas 100 x 45 x 50 cm. Altura del asiento 25 cm. Base antideslizante. Espuma 25 Kg. Tacto piel.



PUFF CUBO BLANCO
REF 17-B047E

Puff cuadrado. Medidas 50 x 50 x 25 cm. Base antideslizante. Espuma 25 Kg. Tacto piel.



PUF CILINDRO BLANCO
REF 17-B047H

Puff cilindro. Medidas Ø50 x 25 cm. Base antideslizante. Espuma 25 Kg. Tacto piel.



PUF CUARTO DE CIRCULO BLANCO
REF 17-B047D

Puff quesito cuarto de círculo. Medidas 50 x 50 x 25 cm. Base antideslizante. Espuma 25 Kg. Tacto piel.



MODULO CURVO PEQUEÑO BLANCO
REF 17-B357C

Módulo curvo pequeño. Medidas: 75 x 55 x 28 cm. Base antideslizante. Espuma 25 Kg. Tacto piel.



MODULO CURVO GRANDE BLANCO
REF 17-B357D

Módulo curvo grande. Medidas: 107 x 55 x 28 cm. Base antideslizante. Espuma 25 Kg. Tacto piel.



MODULO CUBO BLANCO
REF 17-B357A

Módulo cubo. Medidas: 48 x 48 x 28 cm. Base antideslizante. Espuma 25 Kg. Tacto piel.



BAUL CON TAPA ACOLCHADO BLANCO
REF 17-B453A

Baúl con tapa acolchado. Medidas: 100x 60 x 35 cm. Espuma de alta densidad. PVC Polyester.



TAPIZ SUELO BLANCO
50X50X4CM REF 17-B94T
100X100X4CM REF 17-B94U
100X50X4CM REF 17-B94V
200X100X4CM REF 17-B94W

Tapiz para suelo. Espuma de alta densidad. Tacto piel.



QUITAMIEDOS BLANCO
REF 17-B097E

Quitamiedos. Medidas Ø140 x 30 cm. Base antideslizante. Troceado de Espuma. PVC Polyester. Apilable.



MODULO PRISMA BLANCO
REF 17-B357B

Módulo prisma. Medidas: 150 x 48 x 28 cm. Base antideslizante. Espuma 25 Kg. Tacto piel.

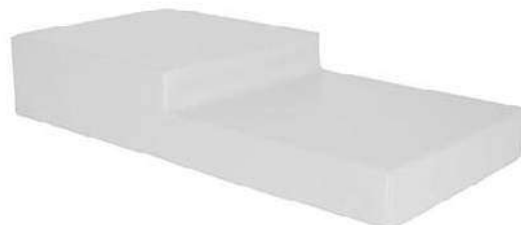

ESCALERA SENSORIAL BLANCA
120X60X22 CM REF 17-B061Q
120X60X17 CM REF 17-B061T

Base antideslizante. Espuma 25 Kg. Tacto piel. Apilable.



TUBO BURBUJAS + BLOQUE FOAM BLANCO
BASE 50X50X25CM REF 17-B820B
BASE 60X60X30CM REF 17-B820C

Tubo de burbujas sensoriales incrustado en un bloque de PVC con espuma de foam. Una mayor estabilidad para los tubos sensoriales y además permite que los niños suban y se sienten sobre el bloque. El tubo sensorial permite combinarlo con otros elementos de psicomotricidad de Foam para crear elementos divertidos. Tubo sensorial de 120 cm de altura. Base antideslizante. Espuma 25 Kg. Tacto piel.



BLOQUE SENSORIAL BLANCO
REF 17-B040K

Bloque de foam. Tamaño: 60x60x12cm. Base antideslizante. Espuma 25 Kg. Tacto piel.

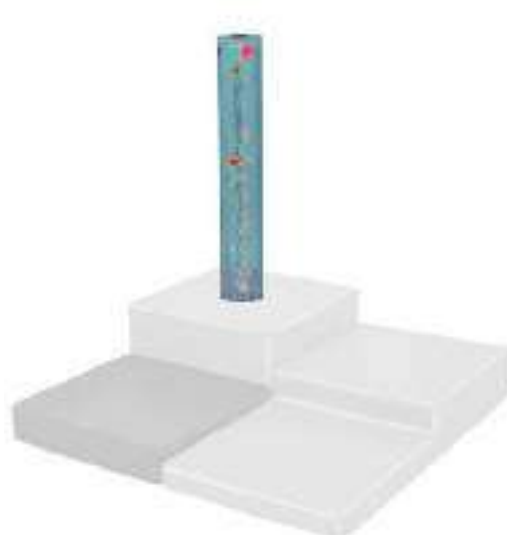

CONJUNTO 3 PIEZAS CON TUBO SENSORIAL
REF 17-B822

Conjunto de 3 piezas con Tubo sensorial de burbujas. Contenido: 1 x 17-B040K, 1 x 17-B061T, 1x 17-B820C. Medidas del conjunto: 120x120x30. Tubo sensorial de 120 cm de altura. Base antideslizante. Espuma 25 Kg. Tacto piel.



CONJUNTO 4 PIEZAS CON TUBO SENSORIAL
REF 17-B823

Conjunto de 4 piezas con Tubo sensorial de burbujas. Contenido: 1 x 17-B040K, 1 x 17-B061T, 1 x 17-B061Q, 1x 17-B820C. Medidas del conjunto: 180x120x30. Tubo sensorial de 120 cm de altura. Base antideslizante. Espuma 25 Kg. Tacto piel.

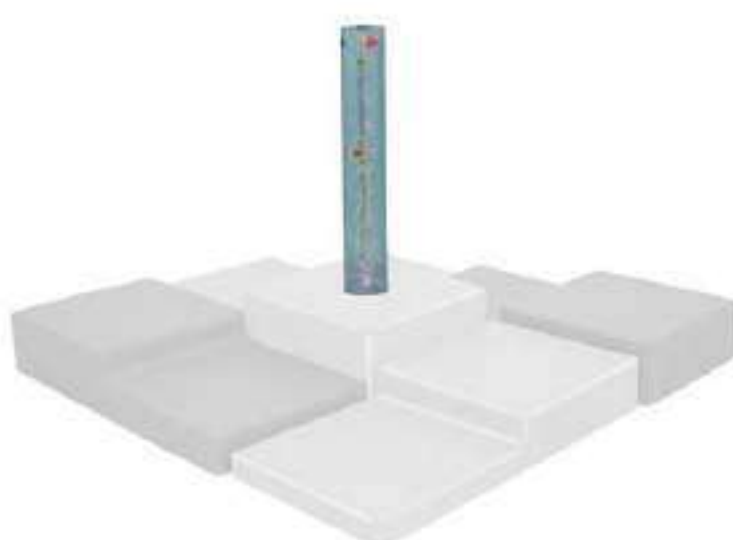

CONJUNTO 5 PIEZAS CON TUBO SENSORIAL
REF 17-B824

Conjunto de 5 piezas con Tubo sensorial de burbujas. Contenido: 2 x 17-B061T, 2 x 17-B061Q, 1x 17-B820C. Medidas del conjunto: 180x180x30. Tubo sensorial de 120 cm de altura. Base antideslizante. Espuma 25 Kg. Tacto piel.



FIRST SENSE CUPS
REF 1-97311

6 vasos apilables de contrastados colores. Dimensiones: 9 cm de diámetro y altura apilados 46 cm.



FIRST SENSES: 6 CUBES SET
REF 1-97313

Cubos apilables con colores y patrones de estimulación visual, de textura esponjosa para agarrar con mucha seguridad y facilidad. Cada pieza es un sonajero. Diseños variados en las caras de los cubos, con dibujos sencillos y reconocibles. 6 cubos blanditos de 7x7 cm. De 9 a 18 meses.



FORMAS SENSORIALES BLANCO Y NEGRO
REF 200-BWJBS

Set de 4 figuras en blanco y negro rellenas de bolitas blancas. Colores contrastados, para las personas con problemas de visión o para una estimulación visual añadida. Juguete sensorial y recurso para la estimulación sensorial para niños con autismo, TDAH o necesidades especiales. Círculo: 14.5 cm diámetro x 1.5 cm. Triángulo: 24.5x15x1.5 cm. Cuadrado: 14.5x14.5x1.5 cm. Rectángulo: 19.5x15x1.5 cm.



CESTA CON JUGUETES BLANDITOS
REF 234-EY05085

Una cesta de suaves y sensoriales recursos en blanco y negro alineados para el desarrollo de los bebés. Contenido del producto: Gato, Perro, Pájaro, Conejo, Bola, Cesta... Todos los artículos se pueden lavar a máquina. Diámetro: 20 cm. Recomendado desde el nacimiento.



PELOTAS DE ACTIVIDAD
REF 234-EY04220

4 Bolas de actividad sensorial. Con dibujos en blanco y negro. Tacto suave y aterciopelado. Cada bola tiene un sonido distinto. El tamaño de las bolas es de 18 cm.



CUBOS BLANDITOS
REF 234-EY04664

6 Cubos blandos diseñados en colores blanco y negro. Pero con diseños diferentes entre si. Cada cubo tiene una superficie y textura diferente para incentivar a investigar. Tamaño cubos: 14 cms.



TACTO MEMORY
DISCRIMINACION VISUAL
REF 13-20412

Original memory táctil con ilustraciones especialmente creadas con mucho contraste y textura rugosa. Desarrolla la discriminación visual y táctil, la atención y la memoria espacial. También adecuado para personas con discapacidad visual. Incluye 34 fichas de cartón resistente (9cm x 9cm). Recomendado a partir de 3 años



ILUSIONES GIRATORIAS
REF 244-103594

Para trabajar capacidades motrices y percepción visual gracias a sus primeras experiencias con fenómenos ópticos y leyes físicas como la rotación. Disco giratorio de contraplacado de abedul teñido de colores y barnizado, superficie con una tela que engancha los discos, 5 discos de MDF lacado con distintos dibujos en blanco y negro de Ø 23 cm, grueso del disco giratorio 1,5 cm.



TUBOS SENSORIALES CON BRILLO
REF 232-92106

3 Tubos sensoriales que contienen brillo dorado, plateado y azul en un líquido transparente. Permite crear el concepto de cómo los cuerpos se mueven en el espacio.



CILINDROS SENSORIALES CON BRILLO
REF 232-92104

Grandes cilindros que contienen brillo dorado, plateado y azul en un líquido transparente. Permite crear el concepto de cómo los cuerpos se mueven en el espacio.



TUBOS SENSORIALES COLORMIX
REF 137-93386

Ideal para el aprendizaje socioemocional. Ayuda a los niños a practicar el manejo de sus emociones y enfocar su atención con este fascinante conjunto de 3 tubos (20x4,5 cm) de colores. Agite un tubo para mezclar los colores y luego observe cómo se separan lentamente para volver a sus colores originales. Los tubos están sellados de forma segura y los tapones cuadrados permiten que los niños puedan usarlos vertical y horizontalmente. Incluye guía didáctica. Para niños de 3 a 7 años.



SET MINITUBOS SENSORIALES
REF 137-92419

Set de 4 tubos sensoriales que se convierten en una forma relajante de concentrarse y calmarse. Se activan con el movimiento manual. Tubos duraderos y seguros. Están sellados y no se pueden abrir. Tamaño: 22x5 cm. Recomendado de 3 a 7 años.



TUBOS SENSORIALES
REF 137-2445

Cuatro tubos transparentes en forma cilíndrica. Ocho tapas sólidas. Con cierre de seguridad. Cuatro tapas ventiladas. Guía didáctica. Medida de los cilindros: 30 cm. A partir de 2 años.



BOTELLAS SENSORIALES 4 PIEZAS
REF 137-96242

Cada botella tiene un diseño único con su propia expresión facial, color y elemento interactivo en el interior que encarna ese sentimiento. Observar el movimiento también puede ayudar a los niños a calmarse y concentrarse. Contenido: 4 botellas sensoriales únicas (excitado, impaciente, solitario y nervioso). Recomendado a partir de 3 años.



TUBO SENSORIAL CON LÍQUIDO GRANDE
REF 232-92094

Tubos sensoriales que contienen dos líquidos de diferente viscosidad, que cuando se dan la vuelta proporcionan una amplia variedad de formas.



TUBOS CAMBIA DE ESTACION
REF 137-95385

Estos tubos sensoriales pueden ayudar a los niños a autorregularse y gestionar sus emociones. Al concentrarse, los niños aprenden a practicar la autoconciencia y la atención plena. Invite a los niños a explorar los elementos naturales de cada tubo: copos de nieve, un nido de pájaros y animales como un zorro y ardillas. Contenido: 4 tubos sensoriales (invierno, primavera, verano y otoño) y una Guía de inicio. Recomendado a partir de 3 años.



TRIO TUBOS SENSORIALES
REF 137-LER5566

Agita, haz sonar y rueda para aprender a través del juego sensorial con el Trio tubos sensoriales. Este juego de 3 tubos de alta calidad desarrolla una habilidad sensorial diferente mientras los pequeños juegan. Escucha cómo caen las cuentas, observa cómo se arremolinan la púrpura y las caritas sonrientes, y siente el peso de la arena al caer. Contenido: 3 tubos sensoriales sellados de 13 cm de alto cada uno. Recomendado a partir de 3 años.



SONAJEROS DE MADERA APILABLES
REF 234-EY05073

6 sonajeros de madera adaptados las manos más pequeñas. Extremos de madera y centro acrílico para observar su interior. Tamaño de los sonajeros: 9 cm. Edad recomendada: +0 meses.



- BOTELLA SENSORIAL FLOAT**
AMARILLO REF 278-2476305
AZUL REF 278-2476307
NARANJA REF 278-2476304
PÚRPURA REF 278-2476302
ROJO REF 278-2476306
ROSA REF 278-2476301
VERDE REF 278-2476303
SIENA REF 278-2476680

Botella sensorial flotante con líquido transparente y objetos flotantes: purpurina, virutas, estrellas y lentejuelas. Botella de plástico con tapón de madera. El tapón de madera se puede desenroscar y la botella sigue quedando sellada. Medidas: 15 x 4 cm. Se pueden usar con las mesas de luz. Recomendado a partir de 3 años.



BOTELLA SENSORIAL TOUCH RICE
REF 278-2476543

Basada en un elemento básico, el arroz sensorial, y en unas herramientas y accesorios de apoyo a los que se podrán sumar otros objetos y juguetes para ampliar aún más sus posibilidades de juego. Producto no tóxico, no contiene gluten. Hecho a mano. Calidad certificada. Contiene: 800 gr. aprox. de arroz sensorial trinchado de colores. Bolsita de algodón con cuchara de madera, cuenco, pinzas de madera, pala de madera y pincel. Pompones. Adhesivos de insectos. Fichas con propuestas de juegos e instrucciones. Recomendado a partir de 3 años.

- PACK 3 BOTELLAS SENSORIALES**
ECO REF 278-2476502
LIFE REF 278-2476410
MAGIC REF 278-2476504
NATURE REF 278-2476411
SERENITY REF 278-2476503
TWILIGHT REF 278-2476409

Pack de Botellas sensoriales con estímulos sonoros para alimentar la curiosidad infantil. Tamaño de cada botella 14x4 cm. Eco: Sound Mariquitas + Sound Botones + Sound Pez. Life: Spy Granja + Sound Mariquita + Float Verde. Magic: Float azul + Float púrpura + Float rosa. Nature: Spy Granja + Spy Jungla + Spy Mar. Serenity: Spy Mar + Float Mar + Sound Pez. Twilight: Float rojo + Float amarillo + Float verde.



- BOTELLA SENSORIAL**
BOTONES REF 278-2476403
MARIQUITA REF 278-2476402
SOUND PEZ REF 278-2476404
SPY MAR REF 278-2476406
SPY BOSQUE REF 278-2476710
ABEJAS REF 278-47674

Botella sensorial con líquido transparente y objetos flotantes relacionados con distintas temáticas. Botella de plástico con tapón de madera. El tapón de madera se puede desenroscar y la botella sigue quedando sellada. Medidas: 15 x 4 cm. Se pueden usar con las mesas de luz. Recomendado a partir de 3 años.



PETIT BOUM FLOAT CURCUMA
REF 278-2476673



PETIT BOUM SOUND BOTTLE PANDA
REF 278-76550

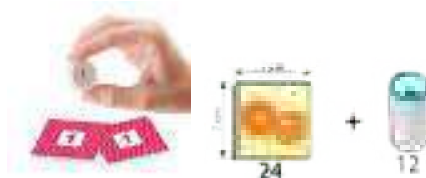

**EL OLFATO:
LAS FRUTAS Y SUS AROMAS**
REF 13-20600

Juego sensorial para desarrollar el sentido del olfato, a partir de la diferenciación de los aromas de distintas frutas. Para niños de 3 a 6 años.



LAS AVENTURAS DEL SOPLO
REF 13-20031

Dos divertidos escenarios que permiten entrenar la intensidad, potencia y direccionalidad del soplo, desarrollando así un esquema respiratorio adecuado. Se puede jugar solo o por parejas. Recomendado para niños con Necesidades Especiales y para terapia. De 3 a 8 años.



SOPLIDO BLASTER
REF 50-M592514

Uno de los pocos juguetes de boca que proporcionan oportunidades de absorber y soplar. Excelentes opciones oculares y de respiración. 12 pompones incluidos.



JUEGO DE PELOTA FLOTANTE
REF 105-15377

¿Qué ocurre si soplo más fuerte en el tubo y si lo sujeto inclinado? Un juego de soplar para ejercitar el pulmón con efecto de aprendizaje logopédico. Tamaño: 15 cm.



ACEITES AROMÁTICOS SET 1
REF 200-SA61

Kit de 6 fragancias populares de aceites aromáticos esenciales para aromaterapia. Cada botella tiene una capacidad de 10 ml. Incluye los siguientes aromas: Menta, Rosas, Lavanda, Vainilla, Naranja y Anti-Humo.



SENSACIONES OLFATIVAS
REF 20-432900

Permite desarrollar el sentido del olfato a la vez que detectar posibles anomalías. Juegos con 12 recipientes con distintos aromas. Cada recipiente tiene un número marcado en su base y el set adjunta un listado de descifra qué aroma corresponde con cada número.



LOS 4 JUEGOS DEL SOPLO
REF 13-20030

Los 4 juegos del soplo, son actividades en donde los niños aprenden sobre el potencia del soplo, a través de divertidos juegos en donde entrenan la direccionalidad y potencia de soplar y así desarrollar un buen sistema respiratorio. Edad recomendada: De 3 a 8 años



ACEITES AROMÁTICOS SET 2
REF 200-SA62

Kit de 6 fragancias populares de aceites aromáticos esenciales para aromaterapia. Cada botella tiene una capacidad de 10 ml. Incluye los siguientes aromas: Lila, Fresa, Hierba Limón, Limón, Caribe y Jazmin.



CUBOS SONOROS
REF 60-16112

10 cubos sensoriales con sonido. Empareja los cubos de madera y aprende a discernir entre los 5 sonidos diferentes. Incluye saco de tela. Medidas de los cubos: 5x5x5 cm. Recomendado a partir de 18 meses.



SET DE PRISMAS MUSICALES
REF 232-73277

Contiene 6 pares de prismas triangulares de madera dura, identificables por notas musicales codificadas por colores. Cada bloque tiene identificado en una cara del bloque la nota musical por color, por lo que se pueden poner al revés para comprobar las habilidades discriminatorias del usuario. Tamaño: 50x60 mm. Recomendado a partir de 18 meses.





SONIDOS A LA CARTA
REF 195-9906

10 actividades para aprender a reconocer, nombrar e imitar sonidos de animales, sonidos de la naturaleza, sonidos de vehículos etc. 1 CD y 36 tarjetas repartidas en 3 series: Serie 1: Perro, gato, gallo, vaca, cerdo, gaviotas, león, coche, campana, moto, viento, mar. Serie 2: Gallina, oveja, pato, caballo, lobo, pavo, león marino, camión, martillo, reloj, tormenta, lluvia. Serie 3: Pollitos, rana, mono, asno, ciervo, elefante, ballena, avión, barco, río, fuego.



LOTO SONORO DE LOS RUIDOS COTIDIANOS
REF 77-337223

Juego de sonidos para identificar los ruidos cotidianos. 36 sonidos ambientales grabados 4 veces en distinto orden para mantener el interés de los niños. Contiene: 1 CD de 36 minutos, 12 láminas de cartón con fotos, 40 fichas de plástico y 1 guía didáctica. L/A de la lámina: 25x9,5 cm. Diámetro de las fichas 3,5 cm. A partir de 2 años.



LOTO SONORO SITUACIONES COTIDIANAS
REF 77-337131

48 sonidos que reflejan las situaciones que se cuentan en las 6 láminas: el jardín, la cocina, la calle, el parque, el bosque, la playa. Cuando escuchan un sonido colocan la ficha sobre la imagen correspondiente. Las 6 secuencias están grabadas sucesivamente: la primera vez en orden y el resto en desorden. La caja contiene un CD de 60 minutos, 6 láminas de cartón, 60 fichas de plástico y guía didáctica. L/A de la lámina: 33x22 cm. A partir de 4 años.



SET DE HISTORIAS SECUENCIALES DE SONIDO
REF 77-342347

Set de historias secuenciales de sonido es un material de escucha que se ha diseñado para trabajar el lenguaje oral en un taller dirigido. Mediante la correspondencia entre las señales sonoras y las visuales, los niños enriquecen su vocabulario y aprenden a construir un relato. Los niños exploran 2 temas relacionados con las nociones de tiempo: la jornada escolar y las estaciones. Las 8 láminas de escenas están organizadas por tema: La jornada escolar, por la mañana al despertarse, en clase, actividades musicales y a la salida del colegio. Las estaciones: el campo en primavera, el mar en verano, el bosque en otoño y la montaña en invierno. La caja contiene: 1 CD de audio (36 min de duración), 8 láminas de escenas (29,7 x 21 cm), 36 imágenes secuenciales (15 x 12 cm) y 1 guía didáctica. La guía didáctica ayuda al profesor en la elaboración de sus sesiones, en función de sus objetivos. Contiene: presentación del taller, objetivos y competencias, método propuesto y propuestas de actividades. Recomendado para niños a partir de 5 años.



FUZOMINÓ MÚSICA
REF 195-71368

Juegos lúdico interactivo para el desarrollo del oído. Con la ayuda de un lápiz sonoro y de las grabaciones incluidas, se trata de escuchar, de comparar, de evaluar y de asociar los sonidos. No se requiere ningún requisito de conocimiento musical. Contiene: 28 fichas de dominó y 1 lápiz sonoro.



FUZOMINÓ NATURALEZA
REF 195-71369

Juegos lúdico interactivo para el desarrollo del oído. Con la ayuda de un lápiz sonoro y de las grabaciones incluidas, se trata de escuchar, de comparar, de evaluar y de asociar los sonidos. No se requiere ningún requisito de conocimiento musical. Contiene: 28 fichas de dominó y 1 lápiz sonoro.



MEMO PARA ESCUCHAR LA ORUGA
REF 175-11433

Sacudiendo y escuchando con atención, los jugadores determinan qué dos cajas de madera del juego sensorial deben estar juntas. 16 piezas.



PRIMERA LOTO DE SITUACIONES SONORAS
REF 77-337143

Juego loto sonoro, que puede ser utilizado en un taller dirigido, que combina sonido e imagen para descubrir el entorno y adquirir el vocabulario correspondiente. Los niños identifican 30 sonidos relacionados con situaciones de la vida cotidiana, y luego los localizan con las fichas de los tableros ilustrados: la cocina, el comedor, el dormitorio, el baño, la calle, el parque.



MORDEDOR ARK GRABBER
REF 50-M592531 DENSIDAD DURA

Los Mordedores ARK Grabbers® son herramientas masticables de nivel médico para la mordida, la boca y el desarrollo motor oral. Fabricado en elastómero termoplástico (TPE): 25% de goma reciclada.



COLLAR TERAPIA MASTICABLE
DURO REF 50-M592545
MEDIO REF 50-M592544

Se trata de un collar masticable texturizado. Tiene forma de ladrillo. 2 texturas distintas en cada lado. Forma parte de los elementos ARK que proporcionan una solución segura, cómoda y discreta a problemas de masticación. Nivel de dureza diferentes: XXT Duro (color azul): recomendado para masticadores intensos. XT Medio (color verde): recomendado para masticadores moderados.



Z-VIBE COMPLETO
REF 50-M592535

Se trata de un instrumento profesional vibratorio de estimulación, para favorecer la motricidad orofacial al deslizarlo por los labios, sobre la lengua o dentro de las mejillas se produce una estimulación sensorial que ayuda a "despertar" la boca y a aumentar la conciencia oral. El kit incluye: 1 un mango motorizado, 1 batería Vibe, 2 amortiguadores de compresión y 1 punta intercambiable.



LOS 5 SENTIDOS
REF 13-20610

El juego busca complementar a la educación temprana. A través del conocimiento de los órganos sensoriales se estimulan y favorecen las expresiones verbales, el habla y la descripción. Recomendado para niños de 3 a 6 años.



JUEGO DE LOS CINCO SENTIDOS
REF 77-336031

3 juegos en 1 para explorar los 5 sentidos. Juego de lenguaje: con la ayuda de grandes fotos, los niños observan, describen las sensaciones, etc. Juego de clasificación: clasificar las fotos por sentido y asociarlas a las correspondientes fichas con símbolos, ordenarlas por el tipo de sensación, etc. Contiene: 2 juegos de loto: loto para «1 sentido» o loto para los «5 sentidos». La caja contiene: 35 láminas de fotos (24 x 18 cm), 5 láminas de loto de doble cara (24 x 18 cm), 25 fichas de cartón (8 x 7 cm), 5 fichas redondas (Ø: 6 cm) y 1 guía didáctica. A partir de 4 años.



JUEGO SIMBÓLICO





MINIMOBIL TRAFFIC BOX
REF 1-97096

Dimensiones: 100x100 cm. Ideal para jugar con la serie de vehículos Minimovil.



MINIMOBIL GO&JOB 12 CM 10 UDS
REF 1-27487

Fabricados en plástico flexible y robusto a la vez, y con ruedas muy seguras, no extraíbles, y ejes de alta resistencia. 1 contenedor de 10 piezas: 1 formula, 1 coche, 1 pick up, 1 tractor, 1 coche de volquete, 1 grúa, 1 excavadora, 1 ambulancia y 1 coche de bomberos. Medida: 12 cm. Recomendado de 18 meses a 3 años.



CUBO VEHÍCULOS PROFESIONES 15 PIEZAS
REF 180-241052

Incluye 15 vehículos de 5 profesiones distintas. Plástico flexible de alta calidad no tóxico y libre de ftalatos. Medida aproximada: 10 cm. A partir de 1 año.



CUBO VEHÍCULOS CHUBBIES 15 PIEZAS
REF 180-241145

Incluye 15 vehículos con 5 formas distintas. Fabricados en plástico flexible de alta calidad no tóxico y libre de ftalatos. Medida aproximada: 10 cm. Edad recomendada: a partir de 1 año.



COCHES DE MADERA
REF 77-333373

8 coches de 4 colores. Madera teñida. Tamaño: 7x3,5x3 cm. Ruedas no son desmontables.



ECO MINIMOBIL 12 CM 5 PCS
REF 1-32254

Fabricados en materiales eco-friendly que reducen el impacto medio ambiental. De diseño robusto y duradero, con ruedas muy seguras no extraíbles y ejes de alta resistencia. Contenido: 1 volquete, 1 grúa, 1 formula, 1 coche y 1 furgoneta. Medida: 12 cm. Recomendado de 18 meses a 5 años.



ECO MINIMOBIL 9 CM 4 PCS
REF 1-32253

Fabricados en materiales eco-friendly que reducen el impacto medio ambiental. De diseño robusto y duradero, con ruedas muy seguras no extraíbles y ejes de alta resistencia. Contenido: 1 autobús, 1 excavadora, 1 monovolúmen y 1 coche. Medida: 9 cm. Recomendado de 18 meses a 5 años.



SET MINI CHUBBIES RUEDA DURA
REF 180-241490

Incluye 30 vehículos con formas distintas. Fabricados en plástico flexible de alta calidad no tóxico y libre de ftalatos. Medida aproximada: 7 cm. Edad recomendada: a partir de 1 año.



GARAGE CITY SMALL
REF 180-25556

Garaje de dos pisos con rampa elevadora y sonido, helipuerto y área de repostaje. Incluye 2 vehículos + 1 helicóptero + pistas. Dimensiones: 19x42x39 cm. Recomendado a partir de 12 meses.



MINIMOBIL CONTENEDOR 36 UNIDADES
REF 1-27471

Fabricados en plástico flexible y robusto con ruedas muy seguras, no extraíbles. Longitud: 9cm.



CAMIÓN VOLQUETE TIPPER
REF 180-21210

Camión volquete con la cubeta abatible. Fabricado en plástico de alta calidad no tóxico y libre de ftalatos. Medida: 28 cm. A partir de 1 año.



MINIMOBIL DUMPY EXCAVADORA
REF 1-45142

18 cm. Fabricados en plástico flexible pero robusto. Las ruedas de goma les otorgan gran estabilidad y los hacen muy cómodos de manejar. De 18 a 60 meses.



MINIMOBIL DUMPY CONTENEDOR 6 UDS
REF 1-27469

Fabricados en plástico flexible y robusto a la vez. Ruedas muy seguras no extraíbles. Incluye 2 volquetes, 2 excavadoras y 2 camiones de reciclaje. Dimensiones de los vehículos: 18 cm.



DIGGER TRUCK
REF 180-21212

Esta excavadora te permitirá mover tierra, arena, o lo que quieras. Además tiene una pequeña cubeta para que puedas descargar lo que quieras en ella. De gran tamaño: 28 cm. Recomendado a partir de 12 meses.



MINIMOBIL DUMPY VOLQUETE
REF 1-45141

18 cm. Fabricados en plástico flexible pero robusto. Las ruedas de goma les otorgan gran estabilidad y los hacen muy cómodos de manejar. De 18 a 60 meses.



MINIMOBIL 9 CM 9 UDS
REF 1-27470

Fabricados en plástico flexible y robusto a la vez, y con ruedas muy seguras, no extraíbles. Ejes de alta resistencia para resistir todos los esfuerzos a los que los someten los más peques. Incluye: Bote con 9 piezas de unos 9 cms cada una. A partir de 18 meses.



TRACTOR DIGGER
REF 180-21215

Tractor con pala movible. Fabricado con polipropileno flexible de alta calidad no tóxico y libre de ftalatos. Medida: 28 cm. A partir de 1 año.



**CAMIÓN DE BOMBEROS
FIRE TRUCK**
REF 180-21211

Camión de bomberos con escalera. Fabricado en plástico de alta calidad no tóxico y libre de ftalatos. Medida: 28 cm. A partir de 1 año.



VOLQUETE
REF 1-45154



SUPER VOLQUETE
REF 1-45150

Dimensiones: 45x31x32,5 cm.



HORMIGONERA
REF 105-55926

Hormigonera de juguete fabricada en madera maciza y con neumáticos de goma. Tamaño: 17x10x12 cm. Recomendado a partir de 2 años.



PALA CARGADORA
REF 105-55896

Tractor con pala cargadora fabricado en madera maciza. Tamaño: 18x6,5x12 cm. Recomendado a partir de 2 años.



MONSTER TRUCK
REF 1-45151

Con tope antivuelco delantero y trasero. Dimensiones: 54x34x45 cm.



GRÚA
REF 105-55884

Grúa fabricada en madera maciza. El gancho de la grúa se puede mover. Tamaño: 14,5x6,5x11 cm. Recomendado a partir de 2 años.



CAMIÓN VOLQUETE
REF 105-55883

Camión volquete fabricado en madera maciza. El contenedor hace el movimiento de volcado completo. Tamaño: 14,5x6,5x9 cm. A partir de 2 años.



BOTE CHUBBIES BIO
REF 180-20-41140SP

Cubo de ECO-Vehículos, aviones y barcos Chubbies. 10 modelos. En total 15 piezas de vehículos. Recomendado a partir de 1 año.



CAMION VOLQUETE BIO JUMBO
REF 180-20-1250SP

Camión volquete ecológico, duradero y hecho de recursos renovables, fabricada 100% con biobase de caña de azúcar. Tamaño: 28 cm. Recomendado a partir de 1 año.



CAMION DIGGER TRUCK BIO JUMBO
REF 180-20-1252SP

Camión con pala excavadora, duradero y hecho de recursos renovables, fabricada 100% con biobase de caña de azúcar. Tamaño: 28 cm. Recomendado a partir de 1 año.



CAMION BOMBERO BIO JUMBO
REF 180-20-1251SP

Camión de bomberos ecológico, duradero y hecho de recursos renovables, fabricada 100% con biobase de caña de azúcar. Tamaño: 28 cm. Recomendado a partir de 1 año.



SUPER BLOCKS: RACING 70 PCS
REF 1-32345

El juego más completo de la colección. Una explosión de velocidad y posibilidades con pistas, rampas, coches, árboles y una infinidad de aventuras y carreras para los más pequeños. El tamaño de las piezas y su facilidad de uso hacen de "Racing" la referencia más completa y premiada de Super Blocks. Para niños de 18 meses a 5 años.



PARKING
REF 92-3002

Juego de Parking de madera con cuatro niveles de aparcamiento e incluye todos los detalles necesarios. Incluye un pequeño helicóptero de madera, 2 pequeños coches, rampas para bajar los coches de niveles y que se deslicen a través de ellos. Dimensiones: 48x30x 38 cm.



GARAJE GRANDE
REF 77-371015

Garaje grande de madera contrachapada con barniz natural para jugar en grupo. Las 6 rampas que unen los 3 niveles facilitan la circulación. Tamaño: 51 x 41 x 32 cm. Se entrega desmontado (con instrucciones claras de montaje) y no incluye coches ni accesorios. Dimensiones: 51x41x32 cm



CIRCUITO CON DOS COCHES
REF 105-53812

Piezas de fieltro para crear una ciudad con rectas, curvas y rotondas. Las curvas están impresas por ambos lados para tener muchas más posibilidades de construcción. Contenido: 28 piezas de fieltro y 2 coches de madera. No se incluyen señales de tráfico. A partir de 2 años.



PACK DE SEÑALES DE TRÁFICO
REF 105-WM397

Este set incluye 15 piezas con señales de tráfico. Tamaño de 10 cm. Fabricado de madera. A partir de 3 años.



CARRETERA WAYTOPLAY HIGHWAY
REF 329-24HI

24 segmentos de carretera. Carretera de juguete flexible y duradera. 376 cm de longitud 12 curvas, 8 rectas, 2 intersecciones y 2 rotondas. Recomendado a partir de 3 años.



PACK DE SEÑALIZACIÓN TRÁFICO
REF 105-WM380

Este set incluye 29 piezas de señalización. Incluyendo: semáforos, barreras.. Tamaño de 4,5 a 12,5 cm. A partir de 3 años.



CARRETERA WAYTOPLAY GRAND PRIX
REF 329-24GP

24 segmentos de carretera compatibles con otros sets de waytoplay. Carretera de juguete flexible y duradera. 384 cm de longitud 16 curvas y 8 rectas impresas por ambas caras. Recomendado a partir de 3 años.



CIRCUITO DE TREN DE MADERA
REF 77-345457

Un circuito completo de madera compuesto por: 10 vías con 1 puente, 1 locomotora, 3 vagones, 3 señales, 2 edificios, 2 árboles y 2 animales. Tamaño de la pista: 60 x 44 cm. Juego de 25 piezas. Recomendado a partir de 3 años.



COMPLEMENTO PARA RAILES
REF 77-345456

Complemento de 16 raíles y diversos cambios de agujas. Compatible con la referencia 77-345457. Recomendado a partir de 3 años.



SET DE VEHICULOS DE MADERA EN COLOR
REF 232-73508

Coloridos vehículos de madera maciza de haya, cada uno con cuatro ruedas giratorias, ejes metálicos y marcas grabadas con láser. El láser crea una ligera hendidura en la madera, lo que hace que las piezas sean táctiles para proporcionar un aspecto de descubrimiento sensorial. Incluye 12 unidades. Recomendado a partir de 12 meses.



CIRCUITO DE ENTREGA DE CARGA
REF 92-E3731

Usa la grúa magnética para cargar contenedores en el tren. Luego presiona el botón en la locomotora para conducir alrededor de la pista ovalada y realizar entregas. A partir de 3 años.



MI GRANJA
REF 105-58598

Granja de madera con accesorios. Gran tamaño. Incluye 71 animales y accesorios de madera. Tamaño del establo: 19,9 x 13,5 x 14,5 cm. Recomendado a partir de 3 años.



MI GRANJA 13 PIEZAS
REF 105-58497

Hay mucho que hacer en la pequeña granja. 13 piezas muy estables permiten jugar con toda la fantasía. Establo: 19,3x13,5x14,3 cm. A partir de 3 años.



CASA DE MUÑECAS 2 PISOS
REF 105-51523

La casa de muñecas de madera, ideal para el juego, ofrece un espacio ilimitado para muchos muebles y una gran familia de muñecas flexibles. Tamaño del artículo: 74x33,5x66 cm. Recomendado a partir de 3 años.



LA GRANJA
REF 77-371063

Una granja de grandes dimensiones, construida de madera contrachapada barnizada. Las múltiples puertas y ventanas y el tejado desmontable facilitan el juego entre varios niños y permiten manipular fácilmente los animales. Medidas: 54x54x28,5 cm. Se entrega en kit, sin los animales, y con una guía de montaje. Recomendado a partir de 3 años.



MUEBLES PARA MUÑECAS: COCINA
REF 105-51718

Compatible con todas las casas de muñecas goki. Estantería alta: 14,3 cm. Recomendado a partir de 3 años. (Incluye piezas pequeñas).



MUEBLES PARA MUÑECAS: DORMITORIO
REF 105-51715

Compatible con todas las casas de muñecas goki. Armario altura: 14,7 cm. Recomendado a partir de 3 años. (Incluye piezas pequeñas).



MUEBLES PARA MUÑECAS: SALÓN
REF 105-51716

Compatible con todas las casas de muñecas goki. Estantería altura: 8 cm. Recomendado a partir de 3 años. (Incluye piezas pequeñas).



MUÑECOS ARTICULADOS FAMILIA CIUDAD
REF 105-SO218

Los muñecos articulados son muy flexibles. Pueden sentarse, ponerse de pie... Incluye 6 muñecos. Representando una familia completa: 2 abuelos, 2 papás y 2 niños. Adecuados para todas las casas de muñecas Goki. Tamaño: 12 - 7 cm. Recomendado a partir de 3 años.



MUÑECOS ARTICULADOS NIÑOS 4 PIEZAS
REF 105-51897

Los muñecos articulados son muy flexibles. Pueden sentarse, ponerse de pie... Incluye 4 muñecos. Adecuados para todas las casas de muñecas Goki. Tamaño: 6 - 8 cm. Recomendado a partir de 3 años.



MUÑECOS ARTICULADOS FAMILIA JOVEN
REF 105-51955

Incluye 4 muñecos. Representando una familia de 2 papás y 2 niños. Adecuado para todas las casas de muñecas Goki. Tamaño: 12 - 7 cm. Recomendado a partir de 3 años.



COHETE ESPACIAL 4 PISOS
REF 92-3021

Cohete de 4 plantas con ascensor, la planta superior se convierte en un cohete pequeño de aterrizaje. Además, trae 1 astronauta, 1 alien, 1 robot, 1 vehículo-cámara con vagoneta imantada y muchas herramientas de investigación, así hasta un total de 20 elementos distintos. Fabricado en madera. A partir de 3 años.



ESTACION DE BOMBEROS
REF 186-J04639

Este ingenioso parque de bomberos de madera está compuesto por 2 bomberos que circulan verticalmente por la rampa, un helicóptero y 4 vehículos: 2 coches, 1 ambulancia y 1 camión de bomberos con su escalera extraíble. ¡Todos pueden usar las rampas, el ascensor y el circuito que rodea el parque de bomberos para llegar al lugar del incendio! Recomendado a partir de 2 años.



DECORACION PUEBLO
REF 77-370213

Decorado de pueblo para la creación de Minimundos. 3 grandes paneles y 4 muros bajos de madera que se montan fácilmente para crear un entorno de juego. Los elementos se unen en ángulo o en línea. Las aspas del molino giran. Fabricado en madera contrachapada serigrafiada por las dos caras. Medidas casa y granero: 30x22x0,8 cm. Recomendado a partir de 3 años.



BANDEJA PARA ACTIVIDADES Y JUEGOS

- NEGRO REF 234-TUFF
- AZUL REF 234-TUFFB
- VERDE REF 234-TUFFG

Fabricada de plástico 100% reciclado. Se almacena y transporta fácilmente. Para usarlo con arena, agua o una bandeja de experimentación gigante. Las posibilidades son infinitas. Ocho lados para el juego grupal. Diámetro 94 cm.

BASE CON PATAS PARA LA BANDEJA
REF 234-FU00202

Estructura metálica. Ajustable en 4 alturas: 20, 30 40 y 50 cm. Válida para uso en interior y exterior. Dimensiones: 87x87 cm.



CESPED PARA LA BANDEJA DE ACTIVIDADES
REF 234-FU06924



TAPICES PARA LA BANDEJA DE ACTIVIDADES Y JUEGOS
DINOSAURIOS REF 234-AW8
SELVA REF 234-AW5
CASTILLO REF 234-AW6
CIUDAD REF 234-AW10

Tapices temáticos fabricados en plástico para jugar sobre la bandeja. Diámetro 86 cm. Juguetes de las imágenes no incluidos.



MINI BANDEJA DE ACTIVIDADES Y JUEGOS

- NEGRO REF 328-50809
- AZUL REF 328-50844
- VERDE REF 328-50777

Bandeja de experimentación mini, para usarla con arena, agua... las posibilidades son infinitas. Fabricada en plástico resistente. Diámetro 69 cm.

ESPEJO BANDEJA DE JUEGOS TUFF
REF 234-FT2

Lámina reflectante con efecto espejo para colocar encima de la Bandeja TUFF para Actividades y Juegos. Fabricada en aluminio, por lo que no se rompe y es segura. Ideal para estudiar el reflejo, observar la simetría o como escenario de juego de minimundos. Medida: 86 cm diámetro. Recomendado a partir de 3 años.



ESPONJA PARA MINI BANDEJA HONDA
REF 328-47372

Complementa la Mini Bandeja TUFF profunda para actividades con esta esponja. Añade agua y jabón para crear una emocionante experiencia sensorial con la creación de burbujas. Añade barcos o animales y crea magníficos minimundos con este complemento. 60 cm diámetro.



ESPEJO PARA LA MINI BANDEJA DE ACTIVIDADES
REF 328-50806

Diámetro: 60 cm.



MINI BANDEJA HONDA
REF 328-34407

Bandeja de actividades y juegos profunda. Fabricada en plástico resistente. Diámetro 69 cm.



PATAS PARA MINI BANDEJA HONDA
REF 328-34393



CESPED PARA LA MINI BANDEJA DE ACTIVIDADES
REF 328-51445

Diámetro: 60 cm.



SET DE CONSTRUCCION RUSTICO
REF 328-48673

Set de construcción para la creación de minimundos con una combinación de 4 variedades de piezas fabricadas en madera natural. Incluye: Espirales y ventanas en formato torre, Columnas de madera para construcción, Tablones de madera, Plataformas abiertas de madera. Recomendado a partir de 3 años.



FUNDA BANDEJA DE ACTIVIDADES
DIAMETRO 65 CM REF 328-50807
DIAMETRO 120 CM REF 328-27097

Esta funda para Bandeja Tuff está diseñada para adaptarse a las Bandejas de Actividades. Ayuda a proteger las bandejas y su contenido tanto en interior como en exterior, ya que el material con el que está fabricada es resistente al agua y a la intemperie. Lavable, resistente a la intemperie y ligera. Recomendado a partir de 3 años.



SET CONSTRUCCION NATURAL
REF 328-7440

Set de 50 bloques de construcción de madera natural con corteza, excelente para fomentar el pensamiento espacial y las habilidades motoras. Medidas discos: 4,5 cm diámetro, 15 cm largo. Medidas Palos: 6 cm diámetro, 18 cm largo. Recomendado a partir de 3 años.



PLATAFORMA DE MADERA MINIMUNDOS
REF 328-35146

Divertida plataforma de varios niveles con los que complementar tus minimundos y mejorar el juego imaginativo. Medidas aproximadas diámetro 65 cm. Recomendado a partir de 3 años.



BANDEJA SENSORIAL MAGNETICA CON ESPEJO
REF 328-30761

Bandeja sensorial magnética con espejo súper brillante, con opciones de uso infinitas. Medidas: Diámetro 65 cm. Recomendado a partir de 3 años.



CABAÑA DE MADERA
REF 234-EY10469

Una atractiva y bella cabaña de un mundo pequeño donde habitan elfos y hadas. Incorpora esta mini cabaña al juego imaginativo y prepara el escenario para una aventura. Accesorios y muñecos no incluidos. Medidas: 17x15x10 cm. Recomendado a partir de 3 años.



MOBILIARIO DEL BOSQUE
REF 234-EY07256

Accesorios de madera para complementar tu minimundo. Diseña tu propio minimundo para hadas y elfos. A los niños les encantará añadir estos conjuntos de muebles a su casa de muñecas. Incluso puedes colocar los muebles en el exterior, entre hojas y árboles, para crear un lugar mágico para la casa de las hadas. Muñecos no incluidos. Incluye: 1 puente de hadas, 1 mesa, 4 sillas, 1 banco y 1 buzón. Recomendado a partir de 3 años.





PLATAFORMA ABIERTA
REF 328-5046

El accesorio imprescindible para tus maravillosos minimundos. Con este pack de 4 plataformas en diferentes tamaños de madera podrás crear estupendos escenarios. Recomendado a partir de 3 años.



TORRES TROG
REF 328-30799

Las torres Trog son un conjunto natural de casas para complementar tus minimundos. Incluye 6 torres, 3 de ellas con techo plano para que puedan apilarse y crear torres de dos plantas. Añade hadas o duendes y deja volar la imaginación de los más pequeños. Medidas aproximadas: 14 cm altura, 7 cm diámetro. Recomendado a partir de 3 años.



CAJA DE CONSTRUCCION 90 PIEZAS
REF 328-36958

El complemento perfecto para la construcción y creación de minimundos. Esta caja de construcción de minimundos está formada por 90 piezas de madera natural de diferentes formas y tamaños. Troncos largos y cortos, medios y cuartos troncos, rodajas de madera, puertas, ventanas... y todo incluido dentro de una caja de madera donde poder almacenarlas. Recomendado a partir de 3 años.



GENTE MADERA
REF 234-EY05359

Un conjunto de figuras sencillas de madera. Añade a estas figuras fotografías de niños del colegio para que el juego de los niños resulte más familiar, o incluye fotos de profesionales para fomentar el conocimiento. También podrás utilizar pinturas para crear tus propios personajes para tu minimundo, o incluso utilizar abalorios como plumas o lentejuelas para llevar tus creaciones a un nivel superior. Incluye: 20 figuras de madera. Altura 9 cm. Recomendado a partir de 3 años.



ARBOLES PARA HILAR 3 PIEZAS
REF 234-EY05292

Utilícelos para crear minimundos, así como en actividades de enhebrado y encaje. Puedes utilizarlos con cintas, cordones y materiales naturales. Unidades en el kit: 3 árboles y 6 cordones. Recomendado a partir de 3 años.



CONOS APILABLES ECO 20UD
REF 234-EY11876

10 conos grandes que miden 22x20x19 cm. 10 conos pequeños que miden 14x14x13 cm. 4 colores en diferentes tonos de marrón.



ELFOS ARCO IRIS - 10UD
REF 234-EY06958

Un conjunto de diez elfos del pequeño mundo vestidos con trajes de fieltro. Cada uno tiene un sombrero y una capa, pero sus caras son lisas. Los niños pueden usar su imaginación para plasmar emociones y escenarios. Recomendado a partir de 3 años.



CASA DE GNOMOS
11 PIEZAS REF 105-58359

Con este conjunto de bloques de madera podrás crear una magnífica y colorida casa de los Gnomos para construir tu minimundo y fomentar el juego imaginativo. Material: Madera. A partir de 3 años.



EL BOSQUE DE LOS GNOMOS
REF 105-58468

Estos enanitos, con su aspecto neutro, estimulan la imaginación y son ideales para el juego libre. Tamaño del artículo: 7 cm. Número de piezas: 9. Recomendado a partir de 2 años.



SET ANIMALES MADERA 4X7 CM 10 UDS
REF 232-73472



MI PEQUEÑO PUEBLO
REF 105-58365

Los enanitos, con este conjunto de piezas de madera, se sentirán como en casa gracias al precioso set de construcción de mi pequeño pueblo. Material: Madera. Tamaño Casita Roja: 3,3x1,5x4,5 cm. Número de piezas: 25. Recomendado a partir de 3 años.



ANIMALES DEL BOSQUE 8 FIGURAS
REF 1-25126



ANIMALES GRANJA 11 FIGURAS
REF 1-27420



DINOSAURIOS
12 FIGURAS
REF 1-25610



ANIMALES MARINOS 8 FIGURAS
REF 1-27460



INSECTOS 12 FIGURAS
REF 1-27480



ANIMALES MARINOS JUMBO
REF 137-0696

Conjunto de 6 animales marinos de gran tamaño. Fabricados en plástico de gran calidad. Medidas de la ballena: 30x8,5 cm.



ANIMALES SALVAJES 9 FIGURAS
REF 1-25119



ANIMALES DE GRANJA Y SELVA 30 FIGURAS
REF 1-25140



MASCOTAS JUMBO
REF 137-0688

Conjunto de 6 mascotas de gran tamaño. Fabricados en plástico de gran calidad. Medidas del perro: 20x15 cm.



ANIMALES DEL ZOO JUMBO
REF 137-0788

Conjunto de 5 animales del zoo de gran tamaño. Fabricados en plástico de gran calidad. Medidas del hipopótamo: 19,5x10 cm



ANIMALES SELVA MAMAS Y BEBES JUMBO
REF 137-0839

Estos animales de la selva están acompañados de sus bebés. Conoce cada una de estas especies, como son y como viven gracias a estas figuras. Incluye 6 figuras: Mamá elefante y su bebé; Mamá tigresa y su bebé; Mamá gorila y su bebé. Recomendado a partir de 2 años.



ANIMALES DEL BOSQUE JUMBO
REF 137-0787

Conjunto de 5 animales del bosque de gran tamaño. Fabricados en plástico de gran calidad. Medidas del alce: 22x19 cm



DINOSAURIOS 1 JUMBO
REF 137-0786

Conjunto de 5 dinosaurios de gran tamaño. Fabricados en plástico de gran calidad. Dimensiones del dinosaurio de mayor tamaño: 25x24 cm.



INSECTOS JUMBO
REF 137-0789

Conjunto de 7 insectos de gran tamaño. Fabricados en plástico de gran calidad. Medidas de la mariposa: 20x13 cm



MAMÁS Y BEBÉS DE LA GRANJA JUMBO
REF 137-0835

Conjunto de 8 animales de la granja de gran tamaño. Fabricados en plástico de gran calidad. Medidas de la vaca: 19x11,5 cm





ANIMALES DE LA SELVA JUMBO
REF 137-0693

Conjunto de 5 animales de la selva de gran tamaño. Fabricados en plástico de gran calidad. Medidas de la jirafa: 20x38 cm



DINOSAURIOS 2 JUMBO
REF 137-0837

Conjunto de 5 dinosaurios de gran tamaño. Fabricados en plástico de gran calidad. Dimensiones del dinosaurio de mayor tamaño: 33x16,5 cm



FOREST AND JUNGLE BOX
REF 1-97098

Baúl de tela de almacenaje con temática de naturaleza salvaje. Abierto, se convierte en una selva o un bosque donde los más pequeños podrán reconocer y recrear distintas situaciones con los animales de selva de Miniland (de venta por separado). De material sintético, muy fácil de lavar, una vez plegado permite almacenar otros elementos y transportarlo fácilmente, ayudando a que los niños aprendan a recoger y desarrollen su sentido de la responsabilidad. Dimensiones: 26x38x26 cm. 100 cm una vez desplegado. Recomendado de 3 a 9 años.



PECES DIVERTIDOS
REF 137-0407

Este set incluye 60 peces de 12 especies. Viene presentado en cubo con asa. Para niños de 3 a 7 años.



DINOSAURIOS
REF 137-0811

Un set de 60 figuras de dinosaurios de 10 especies distintas. Viene presentado en cubo con asa. De 3 a 7 años.



ANIMALES DE LA GRANJA
REF 137-0810

Un set de 60 figuras animales de granja de 10 especies distintas. Cubo con asa. De 3 a 7 años.



ANIMALES DE LA JUNGLA
REF 137-0697

Un set de 60 figuras animales salvajes de juguete. Viene presentado en cubo con asa. De 3 a 7 años.



ANIMALES DE LA GRANJA JUMBO
REF 137-0694

Conjunto de 7 animales de la granja de gran tamaño. Fabricados en plástico de gran calidad. Medidas del caballo: 25x19 cm



LEGO EDUCATION ANIMALES
REF 333-45029

Animales de LEGO Education es la forma perfecta de dejar que los niños de educación infantil exploren el maravilloso mundo de los animales. 91 elementos LEGO DUPLO, entre otros, una colección de 40 animales de granja, mascotas y animales salvajes, como un elefante, un oso polar, una ballena y un pez. Cuatro tarjetas de inspiración a doble cara con ocho hábitats de animales diferentes, entre ellos, la sabana, el bosque y el mar, para ayudar a los niños a entender dónde viven los animales, qué necesitan para sobrevivir y en qué se diferencian. Recomendado a partir de 2 años.

MUÑECOS 32 CM

Realizados en vinilo, suave textura. alta resistencia y flexibles. Cabeza, brazos y piernas articulados. Permiten la posibilidad de ser lavados y bañados, ya que sus articulaciones son herméticas. Con agradable perfume, sexo y representando cuatro razas diferentes.



ASIATICO
REF 1-31035



ASIATICA
REF 1-31036



AFRICANO
REF 1-31033



AFRICANA
REF 1-31034



LATINO
AMERICANO
REF 1-31037



EUROPEA
REF 1-31032



EUROPEO
REF 1-31031



LATINO
AMERICANA
REF 1-31038

MUÑECOS 38 CM

Realizados en vinilo, suave textura. alta resistencia y flexibles. Cabeza, brazos y piernas articulados. Permiten la posibilidad de ser lavados y bañados, ya que sus articulaciones son herméticas. Con agradable perfume, sexo y representando cuatro razas diferentes. Con pelo cosido.

MUÑECOS 40 CM

Muñecos de trapo pelones. Cabeza articulada. Fabricados con materiales de gran calidad. Cuerpo blandito.



EUROPEO
REF 1-31051



EUROPEA
REF 1-31052



AFRICANO
REF 1-31053



AFRICANA
REF 1-31054



EUROPEO
REF 1-31061



AFRICANO
REF 1-31063



ASIATICO
REF 1-31055



ASIATICA
REF 1-31056



LATINO
AMERICANO
REF 1-31057



LATINO
AMERICANA
REF 1-31058



ASIATICO
REF 1-31065



LATINO
AMERICANO
REF 1-31067

ROPA PARA MUÑECOS 32 CM



PIJAMA TURQUESA
REF 1-31631



PIJAMA SALMÓN
REF 1-31632



PIJAMA PUNTOS
AZUL
REF 1-31633



PIJAMA PUNTOS
ROSA
REF 1-31634



CAPA DE BAÑO
REF 1-31635



TRAJE LLUVIA Y
BOTAS
REF 1-31636



CONJUNTO POLAR
LILA
REF 1-31637



CONJUNTO FRÍO
PELO
REF 1-31638



CONJUNTO NAVY
REF 1-31639



CONJUNTO CON
GORRO
REF 1-31640



CONJUNTO GORRA
PETO
REF 1-31641



CONJUNTO GORRO
MONO
REF 1-31642



CONJUNTO PETO
RAYAS
REF 1-31645



CONJUNTO MALLA
RAYAS
REF 1-31646

ROPA PARA MUÑECOS 38 Y 40 CM



PIJAMA VERDE
RAYAS
REF 1-31551



PIJAMA NARANJA
RAYAS
REF 1-31552



PIJAMA CALOR
VERDE
REF 1-31553



PIJAMA CALOR
ROSA
REF 1-31554



TRAJE LLUVIA
BOTAS
REF 1-31556



CONJUNTO FRÍO
PANTALÓN
REF 1-31557



CONJUNTO FRÍO
VESTIDO
REF 1-31558



CONJUNTO AZUL
REF 1-31559



CONJUNTO GRIS
REF 1-31560



CONJUNTO CALOR
PETO
REF 1-31561



CONJUNTO CALOR
BLUSA
REF 1-31562

MUÑECOS 21 CM



EUROPEO
REF 1-31141



EUROPEA
REF 1-31142



AFRICANO
REF 1-31143



AFRICANA
REF 1-31144



LATINO
AMERICANO
REF 1-31147



LATINO
AMERICANA
REF 1-31148



ASIÁTICO
REF 1-31145



ASIÁTICA
REF 1-31146



PIJAMA AZUL
REF 1-31671



PIJAMA ROSA
REF 1-31672



PIJAMA CALOR
RAYAS
REF 1-31673



PIJAMA AZUL
PUNTOS
REF 1-31674



ALBORNOZ
REF 1-31675



TRAJE LLUVIA Y
BOTAS
REF 1-31676



CONJUNTO FRÍO
JERSEY
REF 1-31677



CONJUNTO FRÍO
CHAQUETA
REF 1-31678



CONJUNTO JEAN
REF 1-31679



CONJUNTO JEAN
FLOR
REF 1-31680



CONJUNTO CALOR
POLO
REF 1-31681



CONJUNTO CALOR
PETO
REF 1-31682



MUÑECA BEBÉ CAUCÁSICA 38 CM CON GAFAS Y ROPA INTERIOR
REF 1-31111



MUÑECA BEBÉ CAUCÁSICA 38 CM CON GAFAS SIN ROPA
REF 1-31110



CAUCASICO NIÑO 21 CM CON ROPA
REF 1-31341

Muñeco caucásico chico 21 cm con traje Dune. Muñeco + ropa presentado en una única caja, para reducir la huella medioambiental. A partir de 3 años.



CAUCASICA NIÑA 21 CM CON ROPA
REF 1-31342

Muñeca caucásica chica 21 cm con vestido Sea. Muñeco + ropa presentado en una única caja, para reducir la huella medioambiental. A partir de 3 años.



EUROPEA NIÑA 21 CM CON ROPA INTERIOR
REF 1-31122

Muñeca europea chica 21cm con ropa interior. Muñeca + ropa interior presentado en estuche. Recomendado a partir de 10 meses.



AFRICANO NIÑO 21 CM CON ROPA INTERIOR
REF 1-31123

Muñeco africano chico 21cm con ropa interior. Muñeco + ropa interior presentado en estuche. Recomendado a partir de 10 meses.



ASIATICO NIÑA 21 CM CON ROPA INTERIOR
REF 1-31126

Muñeca asiática chica 21cm con ropa interior. Muñeca + ropa interior presentado en estuche. Recomendado a partir de 10 meses.



CONJUNTO CAMISETA Y BRAGUITAS 40 CM
REF 1-31520

Ropa para muñecos miniland de 38 y 40 cm. Recomendado a partir de 3 años.



CAUCASICO NIÑO 38 CM CON ROPA
REF 1-31218

Muñeco bebé caucásico de 38 cm con traje Forest. Muñeco + ropa presentado en una única caja, para reducir la huella medioambiental. Recomendado a partir de 3 años.



CAUCASICA NIÑA 32 CM CON ROPA
REF 1-31216

Muñeca bebé caucásica de 32 cm con traje Forest. Muñeco + ropa presentado en una única caja, para reducir la huella medioambiental. Recomendado a partir de 3 años.



MUÑECA CON VITÍLIGO 38CM
REF 1-31228



LEGO EDUCATION PERSONAS
REF 333-45030

Personas de LEGO Education invita a los niños de educación infantil a explorar las diferentes funciones y responsabilidades que tienen las personas en una familia, comunidad y cultura. 44 elementos, entre ellos, 26 figuras LEGO DUPLO. Recomendado a partir de 2 años.



FAMILIAS DEL MUNDO DIVERSAS
REF 1-27390

Set de 9 muñecos y muñecas para formar y recrear diferentes familias. Ayuda a familiarizarse con la diversidad y el respeto, fomentando valores de tolerancia, empatía e igualdad entre personas. Todas las piezas están pintadas cuidadosamente a mano. Recomendado a partir de 2 años.



BABY SINDROME DE DOWN 38 CM EUROPEO NIÑO REF 1-31068
AFRICANO NIÑO REF 1-31069

Permite sensibilizar a los más pequeños en la diversidad y en la inclusión, fomentando valores de igualdad, integración y aceptación. Recomendado de 9 meses a 2 años.



**SET ALIMENTACIÓN
MADERA MUÑECOS
REF 1-94060**



**SET MÉDICO
MADERA MUÑECOS
REF 1-94063**



**SET BELLEZA
MADERA MUÑECOS
REF 1-94064**



**SET DE TÉ
MADERA MUÑECOS
REF 1-94062**



**SILLA DE RUEDAS
REF 1-31183**

Silla de ruedas para muñecos y muñecas de hasta 38cm. Fabricada en madera certificada FSC, ecológica, respetuosa con el medioambiente. Recomendado a partir de 18 meses.



**GAFAS TURQUESA
REF 1-31210**

Para muñecos de 38cm. A partir de 3 años.



**CUNA DE VIAJE MUÑECAS
REF 59-65167**

Práctica cuna de viaje con estampado vichy. Es de fácil montaje para que los peques se la lleven a todas partes. Incluye bolsa para guardarla y para su fácil transporte. El muñeco que puede ponerse en la cuna puede medir entre 30 y 52 cm. Puede lavarse a máquina. Medidas: Altura 53cm, Ancho 32cm. Recomendado a partir de 2 años.



**PORTABEBE PARA MUÑECAS
REF 59-65168**

Portabebés con estampado vichy. El asa se reclina en diferentes posiciones e incluye babero a conjunto. El muñeco que puede ponerse en el capazo puede medir entre 30 y 52 cm. Puede lavarse a máquina. Medidas: Altura 43cm, Ancho 34cm. Recomendado a partir de 2 años.



**BAÑERA Y ESPONJAS
REF 1-31100**

Bañera de bebé fabricada con bioplástico procedente de la caña de azúcar, para bañar a los muñecos y muñecas Miniland dolls de hasta 40cm. Incorpora una esponjita con forma de arcoíris para completar el baño. Ancho de la bañera 42cm. Recomendado a partir de 3 años.



**CAMA DE MUÑECAS
REF 175-9601**

De abedul natural, incl. juego de cama. Aprox. 26 x 44 cm.



**CUNA DE MUÑECA
REF 175-2852**

Cuna lacada de blanco. Incluye manta, almohada y colchón. Dimensiones: 49 x 37cm.



SILLA DE MUÑECAS
REF 59-65164

Silla pequeña de paseo plegable en forma de tijera con estampado vichy. Tiene una estructura metalizada muy resistente que puede plegarse completamente. El muñeco que puede ir en la sillita puede medir entre 30 y 42 cm. La tela del cochecito se retira fácilmente para poder lavar a máquina. Medidas: Altura 27cm, Ancho 53cm.. Recomendado a partir de 2 años.



TRONA DE MUÑECAS
REF 59-65165

Trona plegable con estampado vichy. Los materiales son de calidad y estructura de metal. Los pequeños podrán sentar a sus muñecos para darles de comer. El muñeco que puede ponerse en la trona puede medir entre 36 y 52 cm. Tela fácilmente removible para poder lavar a máquina. Medidas: Altura 27cm, Ancho 61cm. Recomendado a partir de 2 años.



TRONA PARA MUÑECAS
REF 175-2857

Silla lacada de blanco. Aprox. 53x27 cm.



COCINA SUPERCHEF
REF 24-614873

Conjunto de cocina compacto que incorpora horno, microondas, frigorífico, cocina, fregadero, armario... Además viene con 14 accesorios. Con sonidos que simulan el ruido al cocinar. Dimensiones: 112,5x60,5x62 cm.



COCINA DOBLE LADO
REF 24-1714

Divertida cocina con horno y fregadero. Su diseño permite que dos niños puedan disfrutar simultáneamente. Incluye accesorios para hacer el juego más entretenido y alegre. Dimensiones: 74 x 40 x 114 cm.



COCINA COMPACTA MIELE
REF 27-9044

Un juguete clásico pero en su versión más moderna y especial para espacios reducidos. Compacta pero sin perder un solo detalle cuenta con horno, lavavajillas, ollas y sartenes. Dos juegos de platos y cubiertos además de otros accesorios. Medidas: 88.5 cm de alto. 47 cm de largo.



COCINA GOURMET MIELE
REF 27-9155

Incluye: horno con puerta abatible, 2 neveras, fregadero con grifo, freidora, accesorios, campana extractora, fogones y mono-mandos, reloj de cocina, parrilla para la carne. Medidas: 95 cm de altura y 120 cm de largo. Edad: A partir de 3 años.



DOBLE COCINA BARBACOA INTERIOR/EXTERIOR
REF 24-450B

Incluye 29 accesorios adicionales. Dimensiones: 79x61x105 cm.



MI PRIMERA COCINA Y HORNO
REF 24-651403

Fácil de montar. Su diseño compacto es ideal para espacios pequeños. Incluye 11 accesorios de cocina: una bandeja para galletas, un huevo frito, un trozo de bacon, un filete, una sartén, una espátula, un trapo de cocina y 4 galletas. Dimensiones: 40x29x52 cm. Peso: 3,20 kg. Recomendado a partir de 2 años.



MI PRIMER FRIGORIFICO
REF 24-651427

Fácil de montar. Diseño compacto. Los niños pueden incluso personalizarlo exponiendo sus listas de la compra o sus obras de arte en la puerta. Incluye 11 accesorios: una cubitera, un cono de helado, un cartón de leche, una botella de ketchup, una naranja, 2 pinzas y 4 cubitos de hielo. Dimensiones: 40x30x59 cm. Peso: 4,50 kg. Recomendado a partir de 2 años.



COCINA COMBINADA
REF 77-370824

Todas las funciones esenciales de un rincón de cocina: nevera, cocina, refrigerador y estanterías. Mueble melaminado en color haya y rojo con el tirador de plástico. Dimensiones: 105x30x57 cm.



MI PRIMERA LAVADORA Y SECADORA
REF 24-651410

Fácil de montar. Su diseño compacto es ideal para espacios pequeños. Incluye 11 accesorios para simular que lavas la ropa: una botella de detergente, un pantalón corto, 2 calcetines, 2 camisetas, 2 toallas y 3 cestas. Dimensiones: 40x30x52 cm. Peso: 3,20 kg. Recomendado a partir de 2 años.



MUEBLE PARA LA COLADA
REF 77-371231

Mueble que asocia las funciones básicas de la limpieza: lavado, secado, planchado y armario para guardar la ropa. Viene con una plancha de madera. Dimensiones: 105x30 cm. Altura de la tabla 55 cm. Altura total 100 cm.



MULTIFREGADERO
REF 77-371218

Módulo compuesto por un fregadero, un frigorífico, dos estantes y una encimera de cocina con bordes redondeados. Además, puede colocarse pegado a la pared o a la multicocina. Se entrega con un zócalo. L/a/A: 84 x 34 x 50 cm o 84 x 34 x 55 cm (con zócalo).



MULTICOCINA ROJA
REF 77-371217

Incluye tres fogones, un horno con puerta de plexiglás, dos estantes y una encimera de cocina con bordes redondeados. Además, puede colocarse pegada a la pared o al multifregadero. Se entrega con un zócalo. L/a/A: 84 x 34 x 50 cm o 84 x 34 x 55 cm (con zócalo).



MUEBLE COMBINADO DE LAVANDERÍA CLOROFILE
REF 77-372270

Un espacio completo para clasificar, lavar y organizar las prendas de ropa de los muñecos: 1 cesto de la ropa, 1 lavadora y 1 armario de 2 estantes con puertas que disponen de un sistema para no pillarse los dedos. El mueble combinado de lavandería se puede conectar con el Mueble combinado de cocina Clorofile y el Mueble combinado de baño Clorofile (tornillería incluida). Pies de plástico para facilitar la limpieza. Melaminado en color abedul de 18 mm de grosor. L/a/A: 100 x 39 x 86 cm; Alt. tablero de juego: 49 cm



MUEBLE COMBINADO DE COCINA CLOROFILE
REF 77-372272

Un espacio de cocina completo y funcional: 1 microondas, 1 horno con fogones, 1 fregadero y 1 armario con puerta que dispone de un sistema para no pillarse los dedos. El mueble combinado de cocina se puede conectar con el Mueble combinado de lavandería Clorofile y el Mueble combinado de baño Clorofile (tornillería incluida). Pies de plástico para facilitar la limpieza. Melaminado en color abedul de 18 mm de grosor. L/a/A: 100 x 39 x 86 cm; Alt. encimera: 49 cm.



MUEBLE COMBINADO DE BAÑO CLOROFILE
REF 77-372271

Un espacio completo para ordenar las cosas de baño, lavar y cambiar a los muñecos: 1 bañera (pila fija), 1 cambiador con estantes y 1 armario con puerta que dispone de un sistema para no pillarse los dedos. El mueble combinado de baño se puede conectar con el Mueble combinado de cocina Clorofile y el Mueble combinado de lavandería Clorofile (tornillería incluida). Pies de plástico para facilitar la limpieza. Melaminado en color abedul de 18 mm de grosor. L/a/A: 100 x 39 x 55 cm; Alt. tablero de juego: 49 cm.



COCINA COMPACTA
REF 175-11158

Amplio equipamiento con cocina, fregadero y horno. Mandos con sonidos de "clac" para un juego realista. Incluye sartén, tres utensilios de cocina, especieros, sartén y olla con tapa de madera a juego. Medidas: 36x17x37 cm. Altura de trabajo 20 cm. Recomendado a partir de 3 años.



COCINA COMBINADA STUDIO
REF 77-371349

Un espacio de cocina compacto y funcional: 2 placas de cocción, 1 horno, 1 fregadero, 1 nevera y 1 lavadora. Medidas La/An/AI: 100 x 35 x 76 cm. Altura del plano de juego: 59 cm.



COCINA ENCANTO
REF 175-11159

Cocina bien equipada con fregadero y horno. Mandos con sonidos de "clíc" para un juego realista. Incluye sartén, espátula, cuchillo y olla con tapa a juego. Con lavadero metálico extraíble. Medidas: 45x22x42 cm. Altura de trabajo 22 cm. Recomendado a partir de 3 años.



VAJILLA 82 PCS
REF 60-16952

Para 12 servicios.



GRAN VAJILLA
REF 77-333150

48 piezas de plástico. 6 elementos diferentes en 4 colores. Cada color se duplica. En plástico muy resistente. Ø plato llano: 19 cm; Ø plato hondo: 18 cm; altura vaso: 8 cm; longitud cubiertos: 13,5 cm.



SET CACEROLAS Y UTENSILIOS
REF 27-9428

Conjunto de 5 piezas.



SET DE DESAYUNO BOSCH
REF 27-9564

Este set incluye: tazas, maquina de hacer café, termo, tostador, platos y cubiertos (2 tenedores, 2 cucharas, 2 cuchillos y 2 cucharillas del café) Medidas: 44 x 12 x 35 cm. Edad recomendada: A partir de los 3 años.



CUBERTERÍA DE JUGUETE PARA 4
REF 231-14230

Set para 4 niños. Fabricada en plástico de alta calidad. Formada por 17 piezas: Tenedores, cucharas (2 tamaños diferentes) y cuchillos. A partir de 2 años.



SET DE CACEROLAS
REF 27-9430

Conjunto de 4 piezas.



CAFETERA AUTOMÁTICA
REF 27-9577

La cafetera y el filtro están hechos de plástico de gran calidad, son fáciles de limpiar, seguros para los niños y listos para utilizarse en cualquier momento. Dimensiones: 16x20x9 cm. Recomendado a partir de 3 años.



TOSTADORA
REF 27-9578

Medidas: 15 x 12 x 10,5 cm.



VAJILLA BIO 4 COMENSALES
REF 180-20-81404SP

Set de servicio para 4 niños con 24 piezas en total. Conjunto de vajilla fabricada 100% con biobase de caña de azúcar. Tamaño: 18 cm de diámetro los platos llanos. Recomendado a partir de 1 año.



NEVERA
REF 318-1000281



CONJUNTO DE VAJILLA
REF 318-1000565

Madera. A partir de 3 años.



BATIDORA
REF 318-1000260

Madera. A partir de 3 años.



CONJUNTO DE TÉ
REF 318-1000455

Madera. A partir de 3 años.



TOSTADORA
REF 92-3148

Tostadora de madera. Tamaño: 26 x 20 x 10 cm. Incluye accesorios. Recomendado a partir de 2 años.



CAFETERA
REF 318-1000262

Madera. A partir de 3 años.



JUEGO DE CAFE
REF 318-1000270

Madera. A partir de 3 años.



SET DE PASTELERIA
REF 318-1000271

Madera. A partir de 3 años.



SET DE TÉ DE MADERA
REF 328-33400

Los niños pueden jugar a sus anchas con nuestro juego de té de madera natural. El set incluye 6 ud de cada pieza: platos, cuencos, tazas, cuchillos, tenedores y cucharas. Recomendado a partir de 3 años.



SET PARA PREPARAR UN SALTEADO
REF 137-LER9264

Set de cocina de Juguete formado por un Wok, verduras y elementos para preparar un rico salteado. Ideal para que los niños se familiaricen con la comida sana y saludable. Incluye: Wok (17 cm), pinzas, espátula, verdura variada (brócoli, pimiento, guisantes...), recipiente para llevar y una galleta de la suerte. Edad recomendada: de 18 meses a 5 años.



SET DE ENSALADA DE FRUTAS FRESCAS
REF 137-LER9268

Set de juguete para crear una refrescante ensalada de fruta fresca. Set de 18 piezas que incluye: media sandía que sirve como recipiente (20 cm.) y fruta variada como fresas, kiwi, naranja, piña... y cuchara para servir y 2 bols para comer la ensalada. Recomendado a partir de 18 meses.



EXPOSITOR DE POLOS
REF 318-1000340

Madera. A partir de 3 años.



SURTIDO REPOSTERÍA
15 PIEZAS
REF 1-30583



SURTIDO FIAMBRE
16 PIEZAS
REF 1-30584



COMIDA RÁPIDA 19 PIEZAS
REF 1-30585



SURTIDO DE FRUTAS, HORTALIZAS Y FRUTOS SECOS 36 PIEZAS
REF 1-30811



SURTIDO DE ALIMENTOS ENVASADOS 12 PIEZAS
REF 1-30596



FRUTAS 15 PIEZAS
REF 1-30581

Las frutas más conocidas. Se adjunta guía didáctica con propuesta de actividades.



FRUTAS 15 PCS
REF 1-30765



CESTA FRUTAS Y VERDURAS
REF 134-966



HORTALIZAS 11 PIEZAS
REF 1-30582

Variado surtido de hortalizas. Se adjunta guía didáctica con propuesta de actividades.



HORTALIZAS 11 PCS
REF 1-30766



VERDURAS DEL MERCADO
REF 77-387084

Lote de 48 piezas de verduras de tamaño pequeño. Incluye: 6 tomates, 6 cebollas, 6 pimientos rojos, 6 pimientos verdes, 6 puerros, 6 patatas, 6 zanahorias y 6 calabacines. A partir de 3 años.



6 HUEVOS DE MADERA
REF 318-1000361

A partir de 3 años.



HUEVERA
REF 92-3156

Huevera con 6 huevos de juguete que se pueden abrir y que su interior permite juego muy realista.



CESTA DE VEGETALES
REF 137-LER9721

Set de 10 piezas de vegetales y verduras en una cesta. Fabricados en plástico resistente y con colores vivos. Incluye: Cesta y 9 vegetales (espárrago, berenjena, brócoli, zanahoria, maíz, pepino, pimentero rojo, pimentero amarillo y patata). La verdura más larga, la patata, mide 7 cm de largo. Edad recomendada: de 18 meses a 6 años.



CESTA DE FRUTAS
REF 137-LER9720

Set de piezas de frutas en una cesta. Fabricados en plástico resistente y con colores vivos. Incluye: cesta y frutas (manzana, fresa, limón, plátano, ciruela, naranja, albaricoque, uva y pera). La cesta mide 21 x 14 cm. La fruta más larga, la pera, mide 8 cm de largo. Edad recomendada: de 18 meses a 6 años.



CESTA DE FRUTAS Y VERDURAS
REF 105-51660

Cesta con frutas y verduras de madera. Incluye: 23 piezas. Ideal para equipar el puesto de mercado. A partir de 3 años.



MANZANAS EN CAJA DE MADERA
REF 105-51665

Caja de manzanas – Ideal para equipar el puesto de mercado. Fruta: altura 3,5 cm. Número de piezas en total: 10. Recomendado a partir de 3 años.



CESTA DE VERDURAS
REF 105-51662

Cesta con verduras de madera. Incluye: 17 piezas. Ideal para equipar el puesto de mercado. A partir de 3 años.



CESTA DE FRUTAS
REF 105-51661

Cesta con frutas de madera. Incluye: 23 piezas. Ideal para equipar el puesto de mercado. A partir de 3 años.



PIMIENTOS EN CAJA DE MADERA
REF 105-51675

Caja de pimientos – Ideal para equipar el puesto de mercado. Pimientos altura: 4,5 cm. Número de piezas en total: 10. Recomendado a partir de 3 años.



JUEGO DE PIZZA
REF 92-E3173

Incluye una base de pizza que puede cortarse en porciones, un servidor de pizza, un cortador, gambas, verduras y otros ingredientes, incluso un horno que también sirve como caja de la pizza. A partir de 3 años.



JUEGO DE ENSALADA
REF 92-E3174

Incluye trozos de huevo, aguacate, pepino, tomate, cebolla y otras verduras que pueden trocearse usando el cuchillo de juego realista. ¡También incluye un bol para ensalada, una cuchara, un tenedor y dos botellas de aderezo!. A partir de 3 años.



PERAS EN CAJA DE MADERA
REF 105-51667

Caja de Peras – Ideal para equipar el puesto de mercado. Peras altura: 5 cm. Número de piezas en total: 10. Recomendado a partir de 3 años.



SET DE DESAYUNO
REF 137-LER9730

Set de desayuno de juguete con una cesta para almacenarlos. Incluye: cesta de la compra, vaso de zumo, tazón de cereales, vaso de yogurt y 12 piezas de comida como plátanos, fresas, melón, tortitas, tostadas... La cesta de la compra mide 18 cm de largo y 11 cm de alto. Recomendado de 18 meses a 5 años.



SET VAJILLA DE JUGUETE
REF 137-LER3294

Set de Platos y cubiertos modernos y resistentes, de tamaño perfecto para los alimentos de juguete. Set codificado por colores, incluye cuatro de cada pieza del juego. Tamaño: Platos de 18 x 18 cm. Apto para el lavavajillas. Recomendado de 2 a 5 años.



CUPCAKES
REF 92-3157

Juego de ingredientes necesarios para crear cupcakes divertidos y originales.



CESTA DE PAN
REF 92-3168

Incluye una pieza de pan tostado, una barra de pan, un cruasán, una galleta con chispas de chocolate, una galleta de soda, una galleta con mermelada, una galleta de mantequilla con forma de corazón y un pastel en capas. Elaborado en fieltro y textil.



COMIDA DE NIÑOS PARA JUGAR
REF 137-LER7711

Alimentos de juguete que resultan familiares para niños. Fabricados en plástico blando y duradero. Recomendado a partir de 18 meses.



FRUTAS Y VEGETALES DIVISIBLES
REF 137-7287

Frutas y juguetes divisibles. Incluye: 1 Tabla de cortar de 15 x 10 cm., cuchillo (plástico y sin filo) de 15 cm de largo y varias frutas: Fresa, naranja, pera... Recomendado a partir de 3 años.



VERDURA CON VELCRO
REF 105-51598

Conjunto de 5 verduras de madera. 2 mitades unidas por un sistema de velcro muy resistente. Corta con el cuchillo y la fruta estará partida por la mitad. El niño adquirirá la destreza necesaria para utilizar el cuchillo. Edad Recomendada: A partir de 3 años.



FRUTA CON VELCRO
REF 105-51597

Conjunto de 6 frutas de madera. 2 mitades unidas por un sistema de velcro muy resistente. Corta con el cuchillo y la fruta estará partida por la mitad. El niño adquirirá la destreza necesaria para utilizar el cuchillo. Edad. A partir de 3 años.



ALIMENTOS CON VELCRO
REF 105-51563

Conjunto de 5 alimentos de madera. 2 mitades unidas por un sistema de velcro muy resistente. Corta con el cuchillo y la fruta estará partida por la mitad. El niño adquirirá la destreza necesaria para utilizar el cuchillo. Edad Recomendada: A partir de 3 años.



COMIDITAS PARA CORTAR
REF 60-16219A

Contiene 10 piezas entre ellas: frutas, hortalizas, pan, huevos, una tabla de madera y un cuchillo de madera carente de filo. Recomendado a partir de 18 meses.



FRUTAS PARA CORTAR
REF 60-16290A

Contiene 10 piezas entre ellas: frutas para cortar (unidas con velcro), una tabla de madera y un cuchillo de madera carente de filo. Recomendado a partir de 18 meses.



CAJA GRANDE
REF 175-1807

Set de 3 cajas, Aprox. 18 x 12 cms.



CAJA DE MADERA PARA FRUTA Y VERDURA
REF 105-51600

Caja de madera vacía. Ideal para equipar el puesto de mercado. Tamaño del artículo: 14x10x7,3 cm. Recomendado a partir de 3 años.



FRUTAS Y VERDURAS EN CAJA
REF 105-51658

Caja de frutas y verduras. Ideal para equipar el puesto de mercado. Incluye piezas de fruta y verdura. Caja: 14x10x7,3 cm. Recomendado a partir de 3 años.



SUPER MARKET
REF 134-350239

Supermercado con varios espacios de juego: caja, zona de frutas y verduras, pequeñas secciones, pesaje (nueva balanza mecánica: el peso mostrado se ajusta en función de los alimentos pesados). Incluye 42 accesorios. Dimensiones del producto montado 60x60x89 cm. Carrito: altura 44 cm. Recomendado a partir de 3 años.



MERCADO DE MADERA
REF 175-10587

Este moderno puesto de venta de madera lacada y natural tiene aún más que ofrecer a parte del amplio mostrador de venta: muchos estantes, un mostrador lateral adicional, 3 cajones, una puerta corredera y un reloj de madera ajustable para mostrar el "horario de apertura". Dimensiones: 87 x 78 x 112 cm. Altura de trabajo 56 cm. Recomendado a partir de 3 años.



CARRITO DE LA COMPRA ROJO
REF 134-1225

Carrito de la compra con 12 frutas y verduras realistas. Dimensiones: 41,5x29,5x41,5cm. Recomendado a partir de 18 meses.



CARRITO DE LA COMPRA
REF 318-1000273

A partir de 3 años.



CARTERA DE EUROS
REF 1-31908

Contiene 28 billetes y 80 monedas.



CAJA REGISTRADORA
REF 318-1000259

Madera. A partir de 3 años.



BALANZA DE MADERA
REF 105-51576

Báscula de plato de madera maciza: práctica, exacta, robusta. Tamaño: 12x16x17 cm. Recomendado a partir de 3 años.



BALANZA
REF 27-9322



BALANZA DE MADERA
REF 105-51856

Con esta balanza se pueden pesar productos de los puestos de mercado incluye platos de metal. Tamaño del artículo: 30 x 10 x 31 cm. Cantidad de piezas: 7. A partir de 3 años.



BALANZA
REF 318-1000454

Madera. A partir de 3 años.



BALANZA ELECTRÓNICA
REF 27-9315

La balanza posee dispensador de papel y emite un sonido de timbre cuando se opera. Medidas: 14,5 x 15 x 29 cm. Pilas no incluidas. A partir de los 3 años.



LA TIENDA
REF 77-372877

Mostrador y supermercado al mismo tiempo, la tienda representa cualquier tipo de comercio y permite que los niños recreen numerosas situaciones de intercambio. Su estructura angulosa delimita claramente dos espacios de juego, el interior y el exterior. Además la exposición de los alimentos en estantes o cestas (se venden por separado) facilita su posterior colocación. Incluye un tapete con rodillos de madera maciza, cuyo soporte debe fijarse al mostrador. Panel de partículas, superficie de melamina verde y en color abedul, con grosor de 15 mm. esquinas protegidas y ángulos redondeados. Tamaño: 100x86x120 cm. Altura del mostrador: 60 cm. Debe montarse. No es conveniente para niños menores de 3 años.



PUESTO DE MERCADO
REF 105-51808

Los futuros profesionales del comercio se encontrarán cómodos trabajando en este puesto de mercado. Podrás exponer todos los productos en venta de forma atractiva y negociar los precios. Madera de pino. Medidas: 103x105x150 cm. Se envía desmontado. No se incluye ningún accesorio. Recomendado a partir de 3 años.



SET MONEDAS EUROS
REF 137-LSP0026-EUR

Las monedas de juguete son ideales para enseñar el euro. El juego incluye 100 monedas de plástico mezcladas de todos los importes que simulan el reverso de diferentes países. Recomendado a partir de 3 años.



SET 4 CESTAS DE LA COMPRA
REF 137-LER9724-4

Set de 4 cestas de la compra de colores variados (púrpura, verde, naranja y azul). Son apilables. Tamaño: 18 cm de longitud y 10 cm de altura. Edad recomendada a partir de 18 meses.



MARKET BOX
REF 1-97099

Baúl de tela que, una vez abierto, recrea un mercado donde los más pequeños podrán reconocer y recrear distintas situaciones cotidianas, apoyados en las frutas y verduras de Miniland (de venta por separado). Su plegado permite almacenar otros elementos y transportarlo fácilmente, ayudando a que los niños aprendan a recoger y desarrollen su sentido de la responsabilidad. Muy fácil de lavar al estar confeccionado en tela sintética. Dimensiones: 30x41x32 cm. 70 cm de altura una vez desplegado. Recomendado de 3 a 9 años.



MI PRIMERA CAJA REGISTRADORA
REF 24-656163

Fácil de montar. Incluye más de 40 accesorios realistas para ir de compras, como un escáner manual, 6 monedas, 30 billetes, una tarjeta de débito, 3 pantallas de pago, una manzana, un plátano y una zanahoria. Dimensiones: 42x20x35 cm. Peso: 1,65 kg. A partir de 2 años.



CAJA REGISTRADORA
REF 134-350113

Caja electrónica de supermercado con función de calculadora real, escáner con función de luz y sonido, comida de juguete, micrófono, ¡y mucho más! La caja registradora viene con 3 cajas de alimentos, monedas, billetes de juego, una tarjeta de crédito, y otros 27 accesorios. Recomendado a partir de 3 años.



BANCO DE CARPINTERO
REF 77-345450

Un banco de carpintero con numerosas herramientas: 1 abrazadera, 1 tornillo de banco, 1 llave, 1 martillo, 1 destornillador, 1 escuadra, tornillos, cuñas, tablillas de 5 formas o tamaños diferentes. Fabricado en madera. Robusto y estable. Madera natural Barnizada. Incluye 3 cajas de plástico de 3 colores para colocar los diferentes accesorios. (44 accesorios en total). Tamaño: 50x35x54 cm.. Recomendado a partir de 3 años.



BANCO DE CARPINTERO
REF 92-3000

Banco de trabajo de madera que incluye 40 piezas. Tamaño: 55x88x28 cm. Recomendado a partir de 3 años.



BANCO DE TRABAJO
REF 175-11376

Dimensiones: 40x26x49 cm.



CAJA DE HERRAMIENTAS
REF 318-1000610

Madera. A partir de 3 años.



SET DE HERRAMIENTAS
REF 137-LER9230

Set de herramientas de juguete hechas de plástico suave y duradero. Incluye: martillo, destornillador, llave inglesa, taladro (con efectos de sonido) y caja de herramientas. Recomendado de 2 a 4 años.



CAJA 19 HERRAMIENTAS
REF 1-97003



MALETIN DE HERRAMIENTAS
REF 318-1000608

Madera. A partir de 3 años.



MINI BEAUTY
REF 1-97006

Maletín que incluye 12 accesorios de belleza relacionados con el pelo. El secador reproduce el sonido real. Pilas no incluidas.



MALETÍN BOMBERO
REF 27-8984

Completo maletín que incluye: linterna, extintor, hacha, silbato y una radio para comunicarse con el resto del equipo. Edad recomendada: A partir de los 3 años.



BANCO DE TRABAJO BOSCH
REF 27-8612

Incluye múltiples accesorios: martillo, casco, sierra, lima... Fácil montaje. Dimensiones montado: 49x71 cm de altura



MALETÍN VETERINARIO
REF 27-4831

Incluye un variado surtido de elementos veterinarios: estetoscopio, termómetro, jeringuilla, pinzas, tazón, placa de comida y placa para el nombre del cachorrillo.



MALETIN DE MÉDICO GRANDE
REF 1-97022



TELÉFONO
REF 60-16113

Teclas blanditas y sonido de ring. Dimensiones: 18x19x8 cm.



SET DE LIMPIEZA "CLEAN IT"
REF 137-LER9242

El Set incluye 6 piezas: un recogedor y un cepillo de juguete, una botella que simula producto de limpieza, botella de spray, aspiradora de mano y esponja de limpieza. La aspiradora de mano (juguete más grande) mide 18 cm. Recomendado de 2 a 5 años.



CARRITO DE LIMPIEZA
REF 27-6721



CONJUNTO DE ESCOBA Y RECOGEDOR
REF 318-1000342

Altura 52,7cm. Recomendado a partir de 3 años.



TENEDERO MADERA
REF 175-12479

Plegable y con pestillo de seguridad para un soporte estable. Dimensiones: 49x34x63 cm. Recomendado a partir de 3 años.



ASPIRADORA VILED A
REF 27-6719

Medidas: 17 x 29 x 15 cm. Edad recomendada: A partir de los 5 años.



TENEDERO
REF 27-6735

Medidas: 33 x 65 x 49,5 cm. A partir de los 5 años.



ASPIRADORA
REF 318-1000641

Madera. A partir de 3 años.



ESCOBA Y RECOGEDOR
REF 27-6744

Escoba y recogedor Vileda. Altura del recogedor 56 cm, altura de la escoba 55,5 cm.



SET DE PLANCHADO BOSCH
REF 27-6302

Set de planchado Bosch con tabla de planchar y plancha. Se puede regular la altura de 47 a 52 cm. La plancha cuenta con función de pulverización de agua.



TABLA DE PLANCHAR
REF 318-1000557

Madera natural. Con funda de algodón extraíble. El botón de la plancha hace clic cuando lo gira. Plegable y fácil de guardar. Medidas: 56x26x55 cm. A partir de 3 años.



TABLA DE PLANCHAR CON PLANCHA
REF 175-12480

Un mando giratorio con sonido de clic en la plancha garantiza un juego de rol más realista. La tabla de planchar puede colocarse en dos alturas diferentes y adaptarse así individualmente al tamaño del niño. Dimensiones: 66x19x55 cm, Altura aprox. 55/59 cm, Plancha aprox. 16x8x8 cm. Recomendado a partir de 3 años.



FOOD TRUCK
REF 77-372922

Área de juegos imitando un food truck que ofrece un área de cocina y un espacio de mostrador. La zona de trabajo dispone de un fregadero, 2 placas de cocción, un horno de microondas y un amplio espacio de almacenamiento. Otros elementos del juego: volante y palanca de cambio para conducir. Pizarra para registrar el menú diario. Características: melamina de abedul barnizada o pintada y paneles de madera contrachapada. Para uso en interior. Tamaño: 110 x 83,5 x 115 cm. Altura de la encimera: 59 cm. No incluye accesorios.



CARRO DE JARDINERÍA
REF 27-2751

Carrito de jardín de 7 piezas Bosch. Incluye una podadora, una pala grande, un rastrillo, una regadera, una pala pequeña y un rastrillo de arena.



AUTOMÓVIL
REF 77-370985

Un espacio de juego simbólico original y muy lúdico: para trepar interiormente, conducir, manipular las manecillas, aparcar bajo las señales, llevar los muñecos de vacaciones. Con formas curvas y espacio protegido, se convertirá rápidamente en el lugar favorito del aula o del porche del recreo. De madera contrachapada, barniz espeso y panel de fibras lacado en rojo. Retrovisor de Plexiglás irrompible. Viene con guía de montaje. Dimensiones: 113x74x55 cm. Altura de los asientos: 25 cm.



BARCO
REF 77-370981

Un gran barco en colores vivos muy equipado, 2 barreras con ruedas, 1 brújula serigrafiada, 1 ancla, 1 cofre con tirador, 1 pasarela móvil, 2 ventanillas una de ellas cerrada con plexiglás y 1 mástil con su bandera. En madera contrachapada 18 mm, barnizada incolora y lacada azul y naranja. Una portilla cerrada por un plexiglás transparente. Dimensiones 156x78x95 cm. Con mástil altura 135 cm. Caida de la pasarela: 31 cm sobre el ancho.



TEATRO PARA MARIONETAS DE DEDOS
REF 105-51786

Estructura de madera en forma de escenario con 5 decorados. Realizado en madera y con pinturas no tóxicas testadas. Medidas: 28x20x25 cm



MARIONETAS DE DEDOS
12 UDS
REF 105-SO401

Se suministran sin el soporte de madera.



SET DE MARIONETAS DE DEDO
REF 105-SO399

Set de 12 marionetas de personajes distintos de cuentos. Cuerpo de tela y cabeza de madera. Tamaño de 9 a 11 cm. Edad Recomendada: A partir de 3 años.



MARIONETAS DE DEDO
ANIMALES BOSQUE
REF 105-50962

Set de 8 marionetas de animales de bosque distintos. Con cuerpo de felpa. Medida de los títeres: 7.5 cm. aproximadamente. Edad Recomendada: A partir de 3 años.



MARIONETAS DE DEDO
ANIMALES SALVAJES
REF 105-15125

Set de 8 marionetas de animales salvajes distintos. Con cuerpo de felpa. Medida de los títeres: 7.5 cm. aproximadamente. Edad Recomendada: A partir de 3 años.



MARIONETAS DE DEDO
ANIMALES SALVAJES
REF 105-15418

Set de 6 marionetas de animales salvajes distintos. Con cuerpo de felpa. Medida de los títeres: 7.5 cm. aproximadamente. Edad Recomendada: A partir de 3 años.



GUIÑOL
REF 77-336194

Para montar en un periquete una actividad de teatro colocando el teatrillo encima de una mesa o de un mueble. Muy práctico: al terminar se cierra y en su interior se pueden guardar marionetas. Medidas: 85x56x18 cm. De madera contrachapada. Lacado naranja y azul. Telón de tela tratada azul, con barra metálica.



MARIONETAS
ANIMALES SALVAJES
REF 105-15354

3 marionetas de peluche con diseño de animales salvajes. Medida aproximada: 27.5 cm. Incluye león, jirafa y elefante. Edad Recomendada: A partir de 4 años.



MARIONETAS RICITOS DE ORO Y
LOS 3 OSITOS
REF 77-352503

4 títeres de dedo para trabajar la noción de tamaño (pequeño, mediano, grande) en torno al famoso cuento de Ricitos de Oro. Las 4 marionetas están de pie y pueden ser puestas en escena en una casa disponible para su descarga gratuita. Set de 4 marionetas: Pendientes de oro y 3 osos. Altura media: 12 cm. Hecho de algodón y terciopelo de algodón.



MARIONETAS ANIMALES
REF 105-51803

Set de 4 marionetas de peluche con forma de animales. Medida aproximada: 27.5 cm. Incluye zorro, caballo, mapache y oso. Edad Recomendada: A partir de 4 años.



MARIONETAS EDUCATIVAS EMOCIONES
REF 237-NS2035

Set de 6 marionetas para trabajar las emociones. Fabricadas en tela suave con elementos de felpa. Tamaño: altura 25 cm.



GUANTE CUENTACUENTOS
REF 87-7651

Con el Guante Cuentacuentos crearás momentos inolvidables. Podrás crear una historia diferente cada día gracias a los personajes de la granja y las diferentes actividades estimulantes: el patito tiene sonido, la ratita y la vaca son sonajeros y el dedo meñique posee efecto crujido.



MARIONETA TOM
REF 77-352497

Fabricado en poliéster y terciopelo de algodón, lavable a máquina a 30 °C. Dejar secar lentamente a temperatura ambiente. Altura: 32 cm.



MARIONETA KIM
REF 77-352498

Fabricado en poliéster y terciopelo de algodón, lavable a máquina a 30 °C. Dejar secar lentamente a temperatura ambiente. Altura: 32 cm.



MARIONETA ANIMALES
REF 13-65002

El mago mico y el canto del gallo. Conjunto compuesto de 8 títeres de mano + CD de audio (sin imágenes) con la grabación de sonido completa (música y voz) para la representación teatral de guiñol de 2 cuentos + libro de diálogos (libreto) con los 2 cuentos incluye guía pedagógica. Recomendado a partir de 3 años.



MARIONETA DE MANO PATO ELISA
REF 105-51784



MARIONETA RANITA
REF 105-51785



MARIONETA VAQUITA
REF 105-51783

Marionetas suaves y agradables al tacto, hechas de microfibra y forradas. Medida aproximada: 23 cm. A partir de 4 años.



SET DE MARIONETAS DE MANO: FAMILIA
REF 237-NS2023

Set de 6 marionetas de mano inspirados en el mundo de la familia. Incluye: Madre, padre, hija, hijo, abuela, abuelo. Tamaño: 25 cm de altura.



MARIONETAS TÍTERES EMOCIONES
REF 237-NS2034

Set de 6 marionetas para trabajar las emociones. Fabricadas en tela suave con elementos de felpa. Tamaño: altura 25 cm; Emociones: alegría, tristeza, miedo, enfado, sorpresa e indiferencia.



MARIONETA GIGANTE AVE DEL PARAISO
REF 311-PC003107

Acabados detallados y realmente bonitos. Emite un graznido y la boca se abre perfectamente. Diseñado para adaptarse a las manos de niños y adultos. Acceso en la base de la marioneta. Altura: 74cm. Recomendado a partir de 18 meses.



MARIONETA CALCETINES PINTALABIOS
REF 311-PC007004

Una fabulosa y divertida marioneta de punto con forma de calcetín y con un chirriador en la lengua, ¡seguro que dará que hablar! Dimensiones: 38x14x13 cm. Recomendado a partir de 18 meses.



MARIONETA CALCETINES ARCO IRIS
REF 311-PC007002

Marioneta adecuada para niños a partir de 18 meses. Una fabulosa y divertida marioneta de punto con forma de calcetín y con un chirriador en la lengua. Altura: 38cm x Anchura:14cm x Longitud:13cm



MARIONETA CALCETINES NARG
REF 311-PC007017

Marioneta adecuada para niños a partir de 18 meses. Una fabulosa y divertida marioneta de punto con forma de calcetín y con un chirriador en la lengua. Altura: 38cm x Anchura:14cm x Longitud:13cm



MARIONETA CALCETINES BOTONES
REF 311-PC007013

Una fabulosa y divertida marioneta de punto con forma de calcetín y con un chirriador en la lengua. Altura: 38cm. Recomendado a partir de 18 meses.



BABY MONSTER NARANJA
REF 311-PC004404

Marioneta adecuada para niños a partir de 18 meses.



BABY MONSTER AZUL
REF 311-PC004401

Marioneta adecuada para niños a partir de 18 meses.



TITERE FLAMENCO
REF 311-PC004631

Fabricado en tejido suave. Dimensiones: 25x22x12 cm. Recomendado a partir de 12 meses.



TITERE CABALLO
REF 311-PC004617

Fabricado en tejido suave. Dimensiones: 25x22x12 cm. Recomendado a partir de 12 meses.



TITERE LOBO
REF 311-PC004630

Fabricado en un tejido muy suave. Altura: 25cm. Recomendado a partir de 18 meses.



MARIONETAS DE EMOCIONES
REF 13-64001

Set de 6 marionetas (4 de ellas reversibles con 2 caras diferentes) con un CD audio MP3 que contiene la grabación completa, con música y diálogos, de 2 cuentos. La representación de los cuentos con las marionetas permite a los niños descubrir las emociones. El CD audio MP3 incluye libreto con los textos de los cuentos y guía pedagógica con actividades para trabajar las emociones. La duración aproximada de cada cuento es de 10 minutos.



MARIONETAS CLÁSICAS: CAPERUCITA ROJA + LOS TRES CERDITOS
REF 13-65001

Conjunto compuesto de 8 títeres de mano + CD audio (sin imágenes) con la grabación de sonido completa (música y voz) para la representación teatral del guiñol de 2 cuentos + libro de diálogos (libreto) con los 2 cuentos. Incluye guía pedagógica. El CD audio: contiene música y voz de los personajes de cada cuento, interpretado por actores profesionales en diferentes idiomas. Permite al profesor representar los cuentos sin necesidad de relatarlos. También incluye en una pista aparte, la música de los cuentos por separado.





MUEBLE COMPACTO PARA DISFRACES PARA CERRADO
REF 77-371229

Mueble compacto para disfrazarse y maquillarse, fijo o móvil gracias a sus ruedecitas. Equipado con un espejo de pie de plexiglás irrompible, una barra para colgar la ropa y 4 cajones de plástico transparente. De madera melaminada color haya. Dimensiones: 70x55x124 cm.



MUEBLE DE DISFRACES PARA PARED CERRADO
REF 40-602003

Medidas: 90x40x132 cm. El mueble dispone de un espejo de seguridad en uno de sus laterales y barra central con sistema anticaída para colgar los disfraces.



PANELES DE TELA PARA TIENDA - SET DE 6
REF 342-110368

Set de 6 paneles de tela ideales y en divertidos colores para montar en la estructura para tienda (Ref. 342-110354), para usar como teatro, para disfrazarse, como pantalla solar, privacidad o como mantel. Material: poliéster. Dimensiones: 100 x 145cm. Recomendado a partir de 3 años.



TORRE DE OBSERVACIÓN
REF 186-J09640

Esta bonita torre de observación de madera permite al niño ponerse a la altura del adulto y le permitirá desarrollar más fácilmente su motricidad fina, su autonomía y su interacción con los demás. La torre crece gracias a los 2 niveles que permiten ajustar la altura (de 32,5 cm a 40,5 cm). También es muy accesible gracias a su taburete extraíble que sirve de escalerilla. Recomendado a partir de 18 meses.



MUEBLE DE DISFRACES ABIERTO
REF 40-602002

Medidas: 90x40x132 cm. El mueble dispone de un espejo de seguridad en uno de sus laterales y barra central con sistema anticaída para colgar los disfraces. Dispone de ruedas para desplazarlo con facilidad.



ESTRUCTURA PARA TIENDA
REF 342-110354

Estructura de madera maciza. Con nuestros paneles de tela (342-110368) y unos clips universales (342-110351), los niños podrán construir una tienda de campaña de colores en un abrir y cerrar de ojos. Se puede fijar a cualquier altura para que incluso los más mayores puedan crear su propio reino con los largos paneles de tela. El set incluye 4 piezas de madera para la estructura y una cuerda de 5 metros. Se entrega desmontado. Dimensiones: 100 x 1000 x 1,5cm. Cuerda 5 m. Recomendado a partir de 3 años.



CLIPS UNIVERSAL 10 PCS
REF 342-110351

Gran fuerza de sujeción. Gracias a su orificio, se pueden fijar a una tabla con clavos, por ejemplo. Plástico. Dimensiones: 7x2x3cm. A partir de 3 años.



CASA DE CARTÓN
REF 175-10015

Esta casita de cartón con puerta y ventanas rebatibles puede montarse fácilmente. Sin ladrillos, ni cemento. Además puede pintarse con ceras, rotuladores y lápices de colores. Medidas: 87x71x88 cm. Recomendado a partir de 3 años.



ESQUINA DE JUEGOS DE CARTÓN PARA DECORAR
REF 77-336202

Un gran soporte de cartón precortado, para decorar y crear fácilmente un rincón de teatro o un puesto de la compra. Un mostrador y persianas permiten muchas interacciones entre los niños. En cartón blanco recto verso precortado. Tamaño: 87 x 31 x 133 cm (montado). Entregado plano. Recomendado a partir de 3 años.



TIPI TENT BEIGE
REF 318-1000692

110x110x160 cm. Algodón 100 %. A partir de 2 años.

LENGUAJE Y ENTORNO





DADOS PARA CREAR HISTORIAS
REF 13-30770

Lanza los dados y deja volar tu imaginación. Crea diferentes historias con los personajes, animales, objetos y acciones que aparecen en los dados. Para niños de 3 a 6 años.



DADOS ATRIBUTOS
REF 7-8060

Cada dado representa los distintos atributos: colores, tamaños, formas y gruesos. Contenido: 4 dados, lavables, de 22 mm. Recomendado a partir de 4 años.



ANCIENT MEMORY
REF 60-16495

Juego de memoria con dibujos ancestrales. Empareja los 12 dibujos jugando al memory. 24 piezas grandes y gruesas para una fácil manipulación. Coloca varias piezas con los dibujos ancestrales, una a continuación de la otra y juega a crear tus propias historias a partir de las imágenes, usando tu imaginación y la creatividad. Para trabajar el lenguaje. Contenido: 24 piezas + saco de tela. Medidas de las piezas: 7x7x1 cm. Recomendado a partir de 3 años.

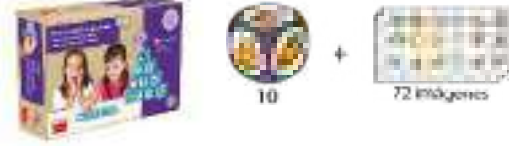

STORY CUBES ORIGINAL
REF 276-ASMRS301ML

Juego de dado que agudiza el ingenio y afina la imaginación. Cada dado tiene 6 imágenes o iconos, un total de 54 ideas que mezcladas pueden generar más de 10 millones de combinaciones. Lanza los dados y, comenzando por "Érase una vez...", inventa una historia que involucre los 9 resultados de los dados. Contiene 9 dados e instrucciones.



HISTORIAS DIVERTIDAS EN CASA
REF 13-30750

12 divertidas historias que narran situaciones que transcurren en el contexto de una casa. Fichas-interrogantes que sirven estimular la imaginación al recrear las historias. Recomendado para niños de 3 a 8 años.



DE LA IMAGEN A LA PALABRA
REF 77-337137

Diseñado para crear situaciones en las que se fomenta la expresión oral de los niños mediante una serie de ilustraciones, fichas magnéticas y cartas. Dotado con un magnífico material detallado y variado para fomentar la comunicación entre los niños. Se trabaja en pequeños grupos y de forma progresiva: desde la palabra a la frase. Pensado para favorecer la expresión oral entre los niños desde la adquisición de nuevas palabras, comparaciones y explicaciones de la lección o descripción de las ilustraciones y el resto de los elementos. Contiene: 5 láminas con ilustración en ambas caras de 50 cm x 35 cm. 80 fichas magnéticas. 1 baraja con 22 cartas de diferentes personajes. 1 guía didáctica. A partir de 3 años.



TÚ, YO Y LOS DEMÁS
REF 77-342343

Para la observación de escenas ilustradas y la manipulación de fichas magnéticas personalizadas con su retrato, se incita espontáneamente el debate entre los alumnos y la construcción de frases utilizando el pronombre personal adecuado. Guiados por las preguntas del profesor, aprenden progresivamente a hablar de sí mismos y de los demás, a utilizar distintas estructuras sintácticas (oraciones afirmativas, negativas e interrogativas) y a evocar un suceso del presente o del pasado. Las 10 láminas de escenas ilustradas proponen temas de la vida cotidiana: las prendas de vestir, la alimentación, el cuerpo y la higiene, los vehículos, los animales, los juguetes... Pueden seguir el desarrollo de una jornada: actividades matutinas: la hora de levantarse, el desayuno, el aseo; actividades de la jornada: el parque, la granja, la piscina, la plaza, la sala de juegos; actividades nocturnas: la cena, la hora de acostarse. 32 fichas magnéticas autoadhesivas que personalizar con las fotos de los niños de la clase completan el conjunto. La caja contiene: 10 láminas de escenas (35 x 25 cm), 32 fichas magnéticas autoadhesivas que personalizar (L/a: 5 x 4,5 cm) y 1 guía didáctica. La guía didáctica ayuda al profesor en la elaboración de sus sesiones, en función de sus objetivos. Contiene: presentación del taller, objetivos y competencias, método propuesto y propuestas de actividades. Recomendado para niños a partir de 3 años.



¿QUÉ AYUDA?
REF 287-L12122

Las diferentes ideas y soluciones propuestas a los niños dan lugar a discusiones, argumentos y respeto por los puntos de vista de los demás y promueven la escucha y la expresión lingüística. Contenido: 72 tarjetas con imágenes, formato 9 x 9 cm, incluidas 20 tarjetas de situación, 50 tarjetas de ayuda con personas, animales u objetos y 2 comodines, con instrucciones.



PAPÁ MOLL
REF 287-L12050

Papá Moll y su familia protagonizan las más divertidas aventuras. Se trabaja describiendo o escribiendo historias, explicando o escribiendo lo que piensan los personajes, viendo una carta o la primera parte de historia, contando o escribiendo el resto e inventando o escribiendo un título para la historia. 160 cartas de 9x9 cm. Medidas 12x11x10 cm.



RULETAS CREATIVAS PARA CONTAR HISTORIAS
REF 13-30771

Lanza las ruletas, observa las fotografías y deja volar tu imaginación! Incluye 8 ruletas temáticas con imágenes reales, 2 ruletas reescribibles, un rotulador borrable y fichas con iconos para asignar ruletas y establecer el turno de juego. ¡Crea historias increíbles en grupo! 100% creativo. Recomendado a partir de 3 años.



LOS OFICIOS
REF 13-20560

Reconocer los distintos oficios y relacionar cada actividad con los elementos necesarios para llevarla a cabo. Desarrolla la asociación lógica y estimula el aprendizaje. De 3 a 8 años.



PICTO-DADOS DE CUENTOS CLÁSICOS
REF 13-20048

Actividad para comenzar a construir frases a través de la estimulación visual e imaginativa. Juntando los dados que forman una historia los niños comienzan a construir relatos utilizando frases y conectando historias. Edad recomendada: De 4 a 8 años.



UN DÍA CON FLO
REF 287-L12074

Un día con Flo ayuda a los niños a identificar las actividades diarias, nombrarlas y comentarlas. De esa forma los niños comienzan a identificar su propia rutina y copiar hábitos de una forma más natural y divertida. Estas cartas son adecuadas también, para efectuar ejercicios de conjugación y de construcción de frases. Incluye: 75 cartas de 9x9 cm.



PROFESIONES
REF 280-19096

Con el juego de Las Profesiones los más pequeños podrán descubrir algunos de los trabajos más comunes que desempeñan los adultos y relacionarlos con las herramientas y objetos propios de su actividad. Las cartas de profesional y las fichas de objeto de cada una de ellas permiten al niño identificarlas y relacionarlas entre sí a través de diferentes juegos para descubrir y conocer mejor en qué consiste cada una de ellas. Contenido: 12 cartas de profesión, 48 fichas de objetos (4 para cada profesión) e Instrucciones. Recomendado a partir de 3 años.



CREAR HISTORIAS
REF 280-18694

Está indicado para niños de 5 a 7 años. Podrán aprender a reforzar su expresión oral, su creatividad, su imaginación y ampliar vocabulario.



ESTACIONES DEL AÑO
REF 280-19829

Con este divertido juego de identificación y asociación los niños/as podrán iniciarse en el conocimiento de las estaciones del año y los elementos más representativos de cada una y al mismo tiempo podrán descubrir el universo que los rodea. Contenido: 4 tableros, 24 fichas e Instrucciones. Recomendado a partir de 3 años.

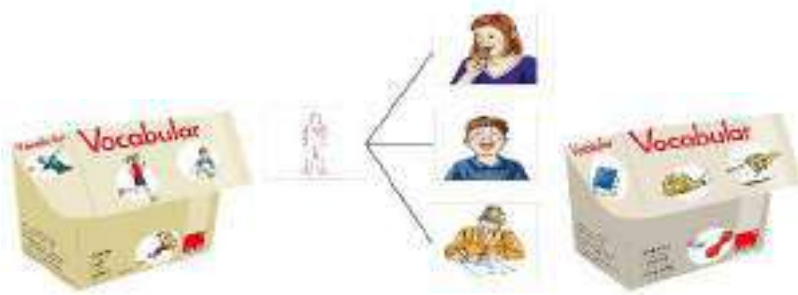

VOCABULARIO: VERBOS
REF 287-L14051

El vocabulario es independiente de los materiales de enseñanza y es adecuado para todas las edades. Contenido: 94 tarjetas ilustradas, 11 x 11 cm (84 verbos, 8 pronombres personales, 1 símbolo para los verbos reflexivos, 1 tarjeta en blanco) e instrucciones.

VOCABULARIO: ADJETIVOS
REF 287-L14052

El vocabulario es independiente de los materiales de enseñanza y adecuado para todas las edades. Contenido: 84 tarjetas con imágenes, 11 x 11 cm (72 motivos para los adjetivos, 12 tarjetas de intercambio), instrucciones con ideas de juegos y una visión general de la formación de posibles pares opuestos y formas aumentativas.



LOS ANIMALES
REF 77-342212

Colección de imágenes sonoras que propone juegos de asociación de sonidos e imágenes. Con 1 CD de audio y 60 fotos, en 2 formatos, los alumnos descubren los animales de este país y de otros lugares, los sonidos que emiten y su hábitat. Contenido: 30 fotos en color 29,7x21 cm, 30 fotos en tamaño de carta 12x8,5 cm, 1 CD de audio de 66 minutos de duración y guía didáctica. Para niños a partir de 2 años.



LA OVEJA NEGRA
REF 287-L12078

La oveja negra, es un juego en donde los niños deben de identificar dentro del grupo de animales, personas y objetos cuál es el que no corresponde a esa categoría. Amplian el vocabulario activo, se expresan con exactitud, argumentan y discuten, definen conceptos generales, fomentan el pensamiento lógico... Incluye: 76 cartas de 9x9 cm.



SUPER EVA
REF 287-L12063

¡Súper, Eva! es un juego en donde los niños deben seguir la historia y ayudarla a encontrar soluciones inesperadas a los problemas diarios. Usando su imaginación, los niños deben imaginar una solución ingeniosa para el problema planteado. Por último se compara la solución que los niños plantean con la que pensó Eva. Incluye: 70 cartas de 9x9 cm.



CAJA DE FOTOIMÁGENES: ANIMALES
REF 77-342345

70 fotos de gran formato de animales fotografiados en su entorno natural: mamíferos, pájaros, reptiles y anfibios, peces y crustáceos, insectos, arácnidos y moluscos. Esta caja de fotoimágenes permite relacionar el lenguaje descriptivo con la observación científica (características físicas de los animales, medio de vida, espacios naturales...). La caja contiene: 70 fotografías en color (21 x 15 cm) y 1 guía didáctica. Recomendado para niños a partir de 2 años.



LOS RUIDOS COTIDIANOS
REF 77-342219

Colección de imágenes sonoras que propone juegos de asociación de sonidos e imágenes. Con 1 CD de audio y 60 fotos, en 2 formatos, los alumnos exploran 6 temas: animales, música, objetos, transportes, tiempo libre y expresiones del rostro. Las situaciones hacen referencia a experiencias de la vida cotidiana. Contenido: 30 fotos en color 29,7x21 cm, 30 fotos en tamaño de carta 12x8,5 cm, 1 CD de audio de 54 minutos de duración y guía didáctica. Para niños a partir de 2 años.



JUEGO DE LENGUAJE
REF 77-336991

Con este juego, se pueden generar situaciones de comunicación que requieran la construcción de frases sencillas para describir e identificar ilustraciones. A partir de unas láminas-modelo, y con las correspondientes cartas, los niños describen una imagen por turnos. Los otros, sin mirar la carta, deben reconocer y rellenar su láminasoporte. Se sugieren otros juegos solo con las cartas. L/a lámina (modelo/soporte): 25 x 10 cm. L/a carta: 8,5 x 5,5 cm. La caja contiene: 4 láminas-soporte de cartón duro para colocar las cartas, 12 láminas modelo (3 series de 4) que presentan situaciones para describir, 2 barajas idénticas de 48 cartas cada una, 8 bases transparentes para colocar las láminas-modelo en vertical y 1 guía didáctica. Recomendado para niños a partir de 4 años.



CAJA FOTOIMÁGENES LAS ESTACIONES DEL AÑO
REF 77-342196

¿Cómo pasa el tiempo? Este juego enseñará a los pequeños las diferentes estaciones del año, a través de diferentes asociaciones e imágenes. A través de una serie de fotos organizadas en 6 temas diferentes (ropa, plantas y frutos, animales, paisajes, trabajos y tiempo libre) los niños relacionan las características, clasifican y realizan asociaciones y colecciones. Un fantástica forma de que los niños descubran el paso cíclico del tiempo y las diferentes estaciones que lo componen. La caja contiene: 40 fotos de 15 cm x 12 cm, 1 guía didáctica. Recomendado a partir de los 4 años.



CAJA DE FOTOIMÁGENES: ALIMENTOS
REF 77-342350



70 fotografías de gran formato para adquirir vocabulario de los alimentos clasificadas en 7 familias: frutas y verduras, cereales y legumbres, lácteos y quesos, materias grasas, carne, pescado y huevos, dulces y bebidas. Cada alimento está fotografiado sin contexto para nombrarlo sin equivocación. Esta caja de fotoimágenes permite despertar en los más grandes preguntas sobre la alimentación. La caja contiene: 70 fotografías en color (21 x 15 cm) y 1 guía didáctica. Recomendado para niños a partir de 2 años.



LOTO + PALABRAS ALIMENTOS
REF 13-20525

Loto de 72 alimentos distintos para trabajar la asociación de los mismo de dos formas: imagen con imagen o imagen con palabra (nombre del alimento). Permite aplicar el vocabulario. Pueden jugar hasta 12 niños. Juego compuesto de 12 láminas (cada lámina contiene la imagen de 6 alimentos diferentes) + 72 fichas para completar las láminas (anverso: imagen del alimento;reverso: hueco para poner el nombre del alimento) + 72 pegatinas con el nombre de los alimentos para pegar en el reverso de la ficha de cada alimento según corresponde. Incluye guía pedagógica.



CAJA DE FOTOIMÁGENES VERBOS
REF 77-342813

Se fotografía a los niños realizando acciones muy sencillas de la vida cotidiana (comer, dormir, correr...) o pueden plantearse preguntas, interpretaciones (divertirse, discutir, cuidar...). La caja contiene: 50 fotografías en color (21x15 cm) y guía didáctica. A partir de 3 años.



FOTOGRAFÍAS DE ANIMALES
REF 13-20505

54 láminas con fotografías de animales salvajes, domésticos, de granja en su hábitat natural. Las tarjeta son de 16,6 x 11,6 cm de tamaño y realizadas en material súper resistente. Recomendado para niños de 3 a 8 años.



PRENDAS DE VESTIR
REF 77-337142

Nombrar y reconocer las diferentes prendas de vestir, asociar cada una de ellas con una parte del cuerpo, separarlas según la estación, el momento o la hora del día, identificar los diferentes materiales y localizar las diferentes partes de una prenda de vestir, etc. La caja contiene: 50 fotografías en color (21 x 15 cm), 1 guía didáctica. A partir de 2 años.



OBJETOS DE LA CASA
REF 77-337150

Esta colección de imágenes logra enriquecer el vocabulario relacionado con los ambientes cotidianos del niño. El formato de las tarjetas es muy adecuado para los talleres de grupos pequeños y facilita la descripción de los objetos representados. La caja contiene: 50 fotos en color (21 x 15 cm). 1 guía didáctica. A partir de 2 años.

SERIES DE FOTOGRAFÍAS

Series de fotografías que ayudan a ampliar el vocabulario y desarrollar el lenguaje del niño de una manera fácil y divertida. Mejoran la expresión y fluidez verbal. Cada serie contiene 54 fotografías de 19,5 x 13,5 cm relacionados con el tema tratado.



FOTOGRAFÍAS DE ADJETIVOS
REF 13-20511



FOTOGRAFÍAS DE ACCIONES
REF 13-20506



FOTOGRAFÍAS DE ALIMENTOS
REF 13-20507



FOTOGRAFÍAS DE OBJETOS DE CASA
REF 13-20508



FOTOGRAFÍAS DEL CUERPO
Y PRENDAS DE VESTIR
REF 13-20509



ENTORNO COTIDIANO
REF 77-342220

48 fotos para enriquecer el vocabulario del entorno cotidiano de los niños. Se ofrecen 6 temas: los juguetes, la ropa, la higiene, los medios de transporte, los animales de la granja y los instrumentos musicales. La caja contiene: 48 fotos (12 x 8,5 cm). A partir de 2 años.



TARJETAS FAMILIA: ROPA
REF 12-928

¿En qué parte del cuerpo colocamos las diferentes prendas de vestir? Juega y aprende los nombres de las prendas. Tamaño: 12 x 8 cm.



PRIMER JUEGO DE LENGUAJE
REF 77-343004

Taller que ofrece situaciones de comunicación adaptadas a los niños, llevándoles a describir objetos o personajes para que se identifiquen con otros que no los ven. El profesor encontrará en el folleto pedagógico un gran número de pequeños juegos y situaciones de comunicación para preparar a los niños a jugar de forma independiente. Recomendado a partir de 3 años.



JUEGO DE LOS COLORES
REF 77-388370

Un primer juego para aprender a respetar las consignas ligadas a la forma y al color. Se trata de vestir los personajes del tablero con ropas magnéticas de 6 colores diferentes. L/a tablero: 31 x 19 cm. Caballote de dado: 2,5 cm. La caja contiene: 6 tableros, 36 prendas de cartón magnético, 2 dados de madera y 1 guía didáctica. Recomendado para niños a partir de 3 años.



JUEGO DE FAMILIAS DE PALABRAS
REF 77-337176

Material de expresión oral basado en el principio del juego de las familias. Los niños deben reconstruir una determinada familia de sujetos, verbos o complementos, a partir de una tira de cartón con instrucciones, y realizar preguntas que destaquen los distintos elementos de la frase. L/a tarjeta: 12 x 8 cm. La caja contiene: 36 tarjetas con imágenes pintadas en colores, 18 tiras-modelo y 1 guía didáctica. Recomendado para niños a partir de 5 años.





JUEGOS DE LOS ALIMENTOS
REF 77-336032

Para favorecer el reconocimiento, el lenguaje, los intercambios y el placer sensorial, se proponen 3 tipos de actividades en torno al tema de la alimentación. 1 juego de lenguaje: mediante la observación de las láminas de fotos, los niños aprenden a reconocer los distintos alimentos, su origen, a describir un plato... 1 juego de clasificación: las 5 fichas circulares representan 5 grupos de alimentos y permiten clasificar las fotos por sabor, color, tipo de comida... 2 juegos de loto: loto «1 grupo de alimentos» o «5 grupos de alimentos». La caja contiene: 35 láminas de fotos (24 x 18 cm), 5 láminas de loto de doble cara, 5 fichas redondas ilustradas (Ø: 6 cm), 25 fichas de cartón y 1 guía didáctica. Recomendado para niños a partir de 4 años.



LOS 5 SENTIDOS
REF 13-20610

El juego busca complementar a la educación temprana. A través del conocimiento de los órganos sensoriales se estimulan y favorecen las expresiones verbales, el habla y la descripción. Recomendado para niños de 3 a 6 años.



SEND A MESSAGE
REF 1-31978

Juego de comunicación y lenguaje que permite crear mensajes de manera cooperativa y manipulativa, fomentando la estructuración del lenguaje infantil. Contenido del juego: 4 Bases, 64 pinchos, 105 pictogramas y 1 guía didáctica. Edad recomendada: de 4 a 7 años.



FAST WORDS
REF 14-7004

Juego de formar palabras usando 8 cartas con letras y un tema con el que tiene que estar relacionada la palabra. Aprender vocabulario y la formación de palabras. Edad recomendada: a partir de 8 años.



JUEGO DE LOS RETRATOS
REF 77-337171



Este juego de autocorrección propone diversas actividades sobre el tema del rostro: observación, lenguaje, descodificación, clasificación y asociación de indicios, imaginación y creación de retratos, libres o guiados. Cada ficha muestra, en el anverso, pictogramas que deben descifrarse para reconstruir un retrato y, en la parte trasera, el retrato que debe reconstruirse. Se dividen en 3 series de dificultad progresiva. Las bandas ilustradas permiten recomponer los rostros, ya sea descifrando los pictogramas o usando el retrato como referencia. L/a ficha: 13 x 13 cm; L/a banda: 13 x 3,5 / 4,5 / 5 cm. La caja contiene: 16 fichas de cartón de doble cara, 48 bandas de cartón grueso laminado y 1 guía didáctica. Recomendado para niños a partir de 4 años.



ESCUCHAR Y ORDENAR CUENTOS
REF 13-30760

Escucha 6 cuentos clásicos y ordena las viñetas. Desarrolla la percepción cronológica y la secuenciación temporal. Incluye un CD en varios idiomas, 32 fichas de 7x11 cm. con ilustraciones de los cuentos. Edad recomendada: de 3 a 6 años.



TRIOMO
REF 77-345125

3 juegos basados en reglas para enriquecer el vocabulario activo de los niños y desarrollar el lenguaje. Se ilustran 4 familias de palabras, cada una de las cuales puede dividirse en 4 categorías: objetos escolares, objetos domésticos, animales y alimentos. Recomendado a partir de 3 años.



DISCOLUD - RULETA
REF 77-388386

Ruleta para crear juegos de asociación. Se usa con la serie de juegos Discolud. Es necesaria y se vende por separado. Mide 34 cm.



DOMINÓ DE OPUESTOS
REF 12-788

Un dominó para unir palabras homófonas que se pronuncian idénticamente pero con distinta ortografía y significado. Autocorrectivo.



PUZZLE DÚOS: LOS OPUESTOS
REF 1-36251

El juego Los Opuestos ayudará a los niños y niñas a comprender los pares de palabras que sirven para expresar conceptos opuestos básicos. Contenido: 20 piezas y 1 folleto. Medidas: 15x8cm. Recomendado a partir de 2 años.



EDUCARTAS
NÚMEROS
OFICIOS
LÉXICO

REF 77-388087
REF 77-388088
REF 77-388085

Juego de familias al que se juega con cartas. Favorecen de forma lúdica el vocabulario, la lógica, la memoria, la asociación... Formado por 50 cartas aprox. de 12x8 cm. Pueden jugar de 1 a 8 niños. Edad recomendada: A partir de 4 años.



DISCOLUD: LETRAS Y GRAFÍAS
REF 77-388438

3 juegos de asociación sobre las 26 letras y las 3 grafías: mayúsculas, letra de imprenta y cursiva. Se utiliza con la ruleta Discolud que se vende por separado. Incluye: 120 fichas de cartón con ilustraciones.



DISCOLUD: CASA Y OBJETOS
REF 77-388440

2 juegos de asociación para reconocer y aprender a nombrar objetos del hogar. Para utilizar con la rueda Discolud, que se vende por separado. Se proponen muchas actividades de dificultad progresiva: observación, discriminación visual, matemáticas y nociones fonológicas.



TARJETAS DE FAMILIA: ANIMALES
REF 12-927

Con este recurso educativo juega y aprende los nombres de los animales. Contiene 24 tarjetas de plástico serigrafiado con bonitos dibujos para facilitar la comprensión y presentado en un maletín transparente de plástico



TARJETAS DE ADIVINANZAS, RIMAS Y TRABALENGUAS
REF 12-999

Ayudan a mejorar la lectura y aprendizaje. Incluye rimas tradiciones inglesas para cantar y memorizar. Adivinanzas para acertar. La repetición de trabalenguas facilitan su pronunciación. Contenido: 24 tarjetas ilustradas de plásticos 12x 8,5cms.



TARJETAS DE FAMILIA: COMIDA
REF 12-926

Con este recurso educativo juega y aprende los nombres de alimentos. Contiene 24 tarjetas de plástico serigrafiado con bonitos dibujos para facilitar la comprensión y presentado en un maletín transparente de plástico



COLOUR FOR ALL.
COLORES PRIMARIOS Y SECUNDARIOS
REF 13-20534

Juego inclusivo de asociación para descubrir los colores primarios y secundarios. Lanza los dados y completa las ruedas cromáticas con fotografías de la vida real. Favorece la inclusión en el aula. Incluye el sistema gráfico de identificación de colores de ColorADD para daltónicos. ¡Si el color es para todos, el juego es para todos! Recomendado a partir de 3 años.





¿DÓNDE ESTAMOS EN LA CASA?
REF 13-20564

Juego de asociación, en el mismo se busca reconocer cada situación del hogar y asociarla al lugar de la casa donde se realizan. Se juega mediante un dado, fichas de estancias y fichas de situaciones del hogar. De 3 a 8 años.



¿DE DÓNDE VIENEN LOS ALIMENTOS?
REF 13-20551

Juego de asociación, para aprender de dónde vienen la mayoría de los alimentos que consumimos hoy en día. Este juego permite desarrollar el conocimiento y pensamiento lógico. Recomendado para niños de 3 a 6 años.



¿DÓNDE VIVEN LOS ANIMALES?
REF 13-20562

Juego de asociación para reconocer los animales y asociarlos al lugar de donde provienen. Se juega mediante un dado, fichas de habitats y fichas de los animales. Edad recomendada: De 3 a 6 años.



RUTINAS DIARIAS EN CASA
REF 59-1110700211

Aprende y organiza las rutinas de tu día a día. Contiene 22 tarjetas de rutinas, 2 tarjetas de tiempo, 1 tiza y 1 casita de madera con pizarra y bolsillo para guardar las tarjetas. Contenido: 1 casa de madera, 22 tarjetas de rutinas, 5 tarjetas del tiempo. Recomendado a partir de 2 años.



LEA, LARS Y DODÓ
REF 287-L12058

Con Lea, Lars y Dodó siempre hay acción. Las historias de los tres personajes reflejan la vida de cualquier niño. Los sucesos narrados son simples y claros. 144 cartas de 9x9 cm. Medidas: 12x10x9 cm.



DON DIEGO
REF 287-L12016

Cada una de las historias de este simpático personaje y su perro se compone de cuatro tarjetas. 160 cartulinas de 9,2 x 9,2 cm.



ANTES, DESPUÉS
REF 287-L12070

24 secuencias de imágenes en color muestran, en base a 3 imágenes cada una, cómo y cómo han cambiado las cosas o las personas. Contenido : 24 secuencias de imágenes en color con 3 tarjetas cada una, un total de 72 tarjetas, 9 x 9 cm. Las partes posteriores están marcadas con las letras A, B y C. Adecuadas para : jardín de infancia, educación especial, apoyo lingüístico, pensamiento lógico.



VOCABULARIO ILUSTRADO
REF 287-L12032

Se presentan 180 animales u objetos correspondientes a los temas: animales, comidas y bebidas, frutas y verduras, en clase, en casa, ropa de vestir y calendario. 180 cartas de 11x11 cm. Medidas: 12x12x12 cm.



ASOCIACIONES
REF 13-20530

Observa, asocia y aprende la relación funcional que hay entre los objetos. 68 fichas. Para niños de 3 a 6 años.



BUSCAR LAS DIFERENCIAS
REF 13-20512

50 fotografías para buscar las diferencias en 25 parejas. Para niños a partir de 4 años.



CONTRASTES
REF 13-20531

Juego de asociación lógica donde hay que asociar 34 parejas de fichas que representan conceptos opuestos o contrarios. 68 fichas. A partir de 3 años.



¿QUÉ TIENEN EN COMÚN?
REF 13-20532

Observa y relaciona las parejas de objetos que comparten características en común. 34 fichas. A partir de 3 años.



¿DÓNDE ESTÁ EL ERROR?
REF 13-20513

50 fotografías para identificar dónde está el error de cada imagen. A partir de 4 años.



AUTODICTADO SUSTANTIVOS
REF 13-20050

Juego de asociación para unir 108 sustantivos con su imagen correspondiente. 108 fichas. Para niños de 5 a 8 años.



AUTODICTADOS VERBOS
REF 13-20090

Contiene 108 fotografías y 108 palabras correspondientes a los verbos o acciones de las imágenes en cada una de las fotografías. El contenido didáctico contribuye a la ampliación del vocabulario y enriquece a la expresión verbal y escrita a través de la coordinación fotografía-palabra (verbo). Todo el material está fabricado en cartón compacto muy resistente de 2,5 mm de espesor, con los anversos plastificados.



ADIVINA QUÉ REPRESENTO
REF 13-20543

Juega imitando lo ves ¡sin hablar!. Este juego estimula la motricidad, el pensamiento lógico y creativos de los chicos. Recomendado para niños de 3 a 8 años.



SECUENCIAS BÁSICAS: NITA Y ZARO 1
REF 13-30651

Pequeñas historias secuenciadas que tienen como objetivo desarrollar el sentido del tiempo y la percepción cronológica. 34 fichas. Recomendado para niños de 2 a 6 años.



SECUENCIAS BASICAS ZARO Y NITA 2
REF 13-30652

Esta divertida actividad busca desarrollar el sentido del tiempo y la percepción cronológica a través de historias contadas a través de imágenes. 34 fichas. Recomendado para niños de 2 a 6 años.



SECUENCIAS PRODUCCIÓN: NITA Y ZARO 1
REF 13-30660

Secuencias que muestran escenas de los ciclos de fabricación o elaboración de distintos productos alimenticios. 34 fichas. De 3 a 8 años.



MAXI-SECUENCIAS HACERSE MAYOR
REF 13-30640

Actividad que busca desarrollar la autonomía en los niños y en aquellos niños con necesidades especiales. A través de secuencias de pocos pasos en donde se ilustran el paso del tiempo. 6 secuencias. Edad recomendada: De 2 a 6 años.



MAXI-SECUENCIAS NATURALES
REF 13-30641

Actividad que busca desarrollar la autonomía en los niños y en aquellos niños con necesidades especiales. A través de secuencias de pocos pasos en donde se ilustran el paso del tiempo y el crecimiento. 6 secuencias. De 2 a 6 años.



MAXI-SECUENCIAS DE PRODUCCIÓN
REF 13-30642

Actividad que busca desarrollar la autonomía en los niños y en aquellos niños con necesidades especiales. A través de secuencias de pocos pasos en donde se ilustran de dónde vienen los alimentos y su proceso. De 3 a 8 años.



SECUENCIAS PEQUEÑAS HISTORIAS 3-4 AÑOS
REF 1-31966

Tarjetas para ordenar pequeñas historias y conocer las nociones temporales. Permite organizar secuencias y verbalizar las imágenes narrando la historia forma coherente. Desarrollan el pensamiento lógico y la expresión verbal. Peana: 36 x 4,5x 5,5 cm. Tarjetas: 5 x 5 cm. Contenido: 1 peana, 36 tarjetas de plástico y 1 guía pedagógica.



SECUENCIAS PEQUEÑAS HISTORIAS 5-6 AÑOS
REF 1-31967

Tarjetas para ordenar pequeñas historias y conocer las nociones temporales. Permite organizar secuencias y verbalizar las imágenes narrando la historia forma coherente. Desarrollan el pensamiento lógico y la expresión verbal. Peana: 36 x 4,5x 5,5 cm. Tarjetas: 5 x 5 cm. Contenido: 1 peana, 36 tarjetas de plástico y 1 guía pedagógica.



FOTOGRAFÍAS SECUENCIAS
REF 13-20510

Un juego de enriquecimiento y estimulación del lenguaje a temprana edad. Además pueden ser utilizadas para estimular el habla de una segunda lengua. 54 fichas. 6 secuencias. De 3 a 8 años.



ESCENARIO - SECUENCIAS LÓGICAS
REF 77-337230

Estas secuencias lógicas se componen de 2 juegos de 35 y 36 cartas (2 niveles de dificultad). Cada serie de cartas presenta un escenario extraído de una experiencia de la vida cotidiana, de un cuento conocido o de una experiencia inventada o divertida. Los escenarios apelan a la imaginación de los niños y suscitan las ganas de expresarse. La caja contiene: 2 barajas, una de 35 cartas y otra de 36. Para 4 niños. A partir de 4 años.



ANTES Y DESPUÉS
REF 13-20540

Juego de asociación, con fotografías distribuidas en series temporales de tres imágenes, que representan el antes-mediante-después. 60 fichas. De 3 a 8 años.



¿Y DESPUÉS QUÉ?
REF 287-L12010

Los hechos cotidianos están transformados en el juego en aventuras divertidas. 114 cartas de cartulina de 10 x 9,2 cm.



IMÁGENES ORDENADAS
REF 77-342280

Taller que propone una progresión paso a paso para que los alumnos pongan en orden las imágenes secuenciales y aprendan las nociones de causalidad y temporalidad en una historia. Los alumnos aprenden a identificar los personajes, la acción y el lugar de la historia en las imágenes. Instan a pasar de la descripción a la formulación de un discurso y a expresar en palabras las relaciones temporales, espaciales y causales. Contenido: 24 láminas de actividades de 2, 3 o 4 casillas, con o sin imágenes impresas, 52 tarjetas con imágenes repartidas en 5 series y guía didáctica. A partir de 3 años.



MAXI MEMORY LUGARES DEL MUNDO
REF 13-20404

Juego de memoria con imágenes reales de distintos lugares y ciudades del mundo. Empareja cada ficha con su igual. 34 fichas de cartón de 9x9 cm. De 3 a 8 años.



MAXI-MEMORY
REF 13-20401

Juego que permite ejercitar la memoria utilizando imágenes de animales. Esta actividad está pensada para favorecer el desarrollo de la observación y la concentración, entre otras. 34 fichas. De 3 a 8 años.





MAXI-MEMORY CULTURAS
REF 13-20403

Juego que permite ejercitar la memoria utilizando imágenes de personas de distintos países y culturas. Esta actividad está pensada para favorecer el desarrollo de la observación y la concentración, entre otras. 34 fichas. De 3 a 8 años.



MAXI-MEMORY INVENTOS
REF 13-20406

Juego para conocer los inventos y su evolución en el tiempo gracias a fotografías. Inventos que han cambiado la historia con fotografías reales. Fichas de gran tamaño para ejercitar la memoria y mejorar la atención. Cartas de 17 inventos. Tamaño 9x9 cm. 34 fichas. De 3 a 8 años.



FOTO FORMAR PALABRAS
REF 13-20045

32 imágenes y 88 letras para formar las palabras representadas en cada imagen. Además permite formar muchas otras palabras. Adaptado para poder formar palabras en 11 idiomas diferentes. 120 fichas. Sirve para aprender idiomas. Edad recomendada: de 4 a 8 años.



ENCUENTRA PAREJAS ANIMALES DOMÉSTICOS
REF 232-73406

14 pares de piezas cuadradas de madera contrachapada de haya lisa y táctil, cada una de ellas impresa por una cara con imágenes fotográficas de animales domésticos. Piezas fáciles de agarrar, girar y manipular para los pequeños. Tamaño: 70 x 70 x 10mm. Recomendado a partir de los 12 meses.



ENCUENTRA PAREJAS ANIMALES SALVAJES
REF 232-73408

14 pares de piezas cuadradas de madera contrachapada de haya lisa y táctil, cada una de ellas impresa por una cara con imágenes fotográficas de animales salvajes. Piezas fáciles de agarrar, girar y manipular para los pequeños. Tamaño: 70 x 70 x 10mm. Recomendado a partir de los 12 meses.



YO APRENDO. FRUTAS Y VERDURAS
REF 10-63797

Juego educativo para niños a partir de 3 años para aprender a reconocer frutas y verduras y fomentar la curiosidad por ellas. El juego contiene 12 puzzles de 4 piezas cada uno en el que se verá la fruta o verdura por fuera, por dentro, el nombre en mayúsculas y en minúsculas. Recomendado a partir de 3 años.



MEMO PHOTO OBJECTS
REF 10-68946

Consiste en memorizar la situación de las fichas con el fin de emparejarlas. Temática de artículos de la vida cotidiana de los niños. Piezas de cartón reforzado duradero. Edad Recomendada: de 3 a 6 años.



LOTO PHOTO FRUITS
REF 10-68943

Completar los tableros relacionando imágenes iguales, con la temática de frutas. Edad recomendada: de 3 a 6 años.



MEMO PHOTO ANIMALS
REF 10-68941

Consiste en memorizar la situación de las fichas con el fin de emparejarlas. Temática de animales. Piezas de cartón reforzado duradero. Las piezas son fotos reales de animales. De 3 a 6 años.



MAXILOTO DE LOS ALIMENTOS
REF 77-336557

Bingo diseñado sobre el tema de la alimentación. Cada lámina representa una categoría alimentaria: frutas y legumbres, cereales y productos derivados, productos lácteos, carne, pescado y huevo, materias grasas, especias y aromas. Los niños aprenden a nombrar los alimentos y asimilan las reglas de nutrición. L/a de la lámina: 33x22,7 cm. Lado de la ficha: 10 cm. La caja contiene 6 láminas de bingo y 36 fichas de cartón. A partir de 2 años.



MAXILOTO VIDA COTIDIANA
REF 77-336558

Una lotería ambientada en el universo de los niños pequeños. 36 fotos de objetos muy familiares que hay que colocar en 6 láminas. Cada lámina está dedicada a un tema doméstico: la cocina, la ropa, el cuarto de baño, los alimentos, los juguetes y los objetos. L/a lámina: 33x23 cm. L/a de la ficha: 10x10 cm. La caja contiene 6 láminas y 36 fichas de objetos de cartón. A partir de 2 años.



BINGO: LOS ANIMALES Y LA NATURALEZA
REF 13-20620

Juego de asociación con funcionamiento de bingo. Se busca reconocer la imagen y asociarla a los sonidos. Incluye CD con sonidos Bingo y guía pedagógica e instrucciones. 25 fichas. De 3 a 8 años.



MEMO LOTO LOS TRES CERDITOS
REF 59-59455

Divertido juego educativo con ilustraciones de los 3 cerditos donde encontramos dos maneras de jugar: memo y loto. Número de Jugadores: de 2 a 4 jugadores. Contenido: 4 tableros-puzzle de 2 piezas, 24 fichas de madera. Recomendado a partir de 2 años.



BINGO: LA CASA Y LA CIUDAD
REF 13-20621

Juego de asociación con funcionamiento de bingo. Se busca reconocer la imagen y asociarla a los sonidos. Incluye CD con sonidos Bingo y guía pedagógica e instrucciones. De 3 a 8 años.



ENCUENTRA PAREJAS FRUTAS Y VEGETALES
REF 232-73404

14 pares de piezas cuadradas de madera contrachapada de haya lisa y táctil, cada una de ellas impresa por una cara con imágenes fotográficas de frutas y verduras reales. Piezas fáciles de agarrar, girar y manipular para los pequeños. Tamaño: 70 x 70 x 10mm. A partir de los 12 meses.



MEMO LOTO GRANJA
REF 59-53414

Divertido juego de memoria. Alegres ilustraciones ambientadas en la granja. Juego de cartón de gran calidad con piezas de tamaño XL. Dimensiones: 16x16x16 cm.



PAIRGAME: PRIMEROS APRENDIZAJES
REF 1-31920

Juego de emparejar que ayuda a ejercitar la memoria favoreciendo la adquisición de vocabulario y conocimientos de una manera divertida. Incluye tablero con las tapas y 12 actividades. Edad recomendada de 3 a 6 años.



MAXI MEMORY UNIVERSO
REF 13-20405

Juego de memoria con imágenes reales del espacio y del universo. Empareja cada ficha con su igual. 34 fichas de cartón muy resistente con ilustraciones del espacio y del universo. Medida de las fichas: 9 x 9 cm. Edad recomendada: de 3 a 8 años.



MAXI MEMORY TÁCTIL NATURALEZA
REF 13-20411

Memory Táctil de gran tamaño con diferentes texturas sobre imágenes reales de la naturaleza, para trabajar la discriminación táctil, la memoria visual y la atención a través del sentido del tacto. Permite jugar al memory clásico y al memory táctil. Inspirado en la metodología Montessori. Recomendado para necesidades especiales. Con diferentes texturas. Edad recomendada: de 3 a 8 años.



MAXI MEMORY TÁCTIL ENTORNO
REF 13-20410

Memory Táctil de gran tamaño con diferentes texturas sobre imágenes reales de nuestro entorno, para trabajar la discriminación táctil, la memoria visual y la atención a través del sentido del tacto. Permite jugar al memory clásico y al memory táctil. Inspirado en la metodología Montessori. Recomendado para necesidades especiales. Edad recomendada: de 3 a 8 años.



MEMO FRIENDS
REF 59-53171

Desarrolla la memoria, la expresión y comprensión oral. Contiene 8 piezas de madera, 2 troncos, 1 escenario y 20 cartas con escenas.



MAXI-MEMORY ALIMENTOS SANOS
REF 13-20402

Juego que permite ejercitar la memoria utilizando imágenes de alimentos. Esta actividad está pensada para favorecer el desarrollo de la observación y la concentración, entre otras. 34 fichas. De 2 a 8 años.



MAXILOTO PRENDAS DE VESTIR
REF 77-336556

Un juego de bingo sobre el entorno cercano del niño. Cada lámina contiene fotos sobre el tema de las prendas de vestir y los accesorios. La caja contiene: 6 láminas de bingo y 36 fichas de cartón. L/a de la lámina: 33 x 23 cm. Lado de la ficha: 10 cm. A partir de 2 años



DOMINÓ PHOTO ANIMALS
REF 10-68968

Dominó de 28 piezas reversibles con fotografías de animales por un lado y puntos de colores por el otro. Tamaño: 27x20 cm. A partir de 3 años.



DOMINÓ ANIMALS
REF 10-68956

Dominó de 28 piezas reversibles con animalitos por un lado y puntos de colores por el otro. A partir de 3 años.



MAXILOTO ANIMALES
REF 77-387016

4 láminas para completar con fotografías de animales. Contenido: 4 láminas, 24 fichas de cartón plastificado. L/a lámina: 33 x 23 cm. L/a ficha: 10 x 10,5 cm.

ENTRENAMIENTO VISUAL

Esta colección está diseñada para desarrollar capacidades de discriminación visual específicas, con el objetivo de preparar a los niños para el aprendizaje de la lectura y escritura. Consta de 4 talleres independientes con actividades que se desarrollan de forma autónoma: Los talleres Señales y Formas presentan signos figurativos y formas que preparan para los trazos de las letras. Los talleres Mayúsculas y De imprenta ejercitan el reconocimiento de las letras o del encadenamiento de las letras en las tres grafías. El niño debe identificar las fichas idénticas a los modelos, formar series (de izquierda a derecha; fila por fila) y descartar el elemento intruso. Recomendado a partir de 5 años. Cada taller permite ejercitar entre 1 y 6 niños.



ENTRENAMIENTO VISUAL: DE IMPRENTA
REF 77-340511

Incluye: guía didáctica, 6 láminas magnéticas (19,6x11 cm). 120 fichas magnéticas, es decir, 20 fichas por lámina.



ENTRENAMIENTO VISUAL: FORMAS
REF 77-340509

Incluye: guía didáctica, 6 láminas magnéticas (15,8x11 cm). 120 fichas magnéticas, es decir, 20 fichas por lámina.



SOMBRAS DIVERTIDAS
REF 60-16214A

Aprende percepción y lenguaje expresivo. Coloca las mitades de las fichas en vertical u horizontal, a derecha o izquierda, según el perfil de la sombra. Dimensiones: 20.5x19x4.5 cm. A partir de 18 meses.



MEMO CON DADOS
REF 196-4128

Un juego de memoria y de identificación de los colores ideal para los niños. Lanza el dado y te tocará encontrar la pareja de colores que ha salido. El tamaño de los cubos es de 2,5 cm. A partir de 3 años.



ENTRENAMIENTO VISUAL: SEÑALES
REF 77-340508

Incluye: guía didáctica, 6 láminas magnéticas (15,2x15,4 cm). 120 fichas magnéticas, es decir, 20 fichas por lámina.

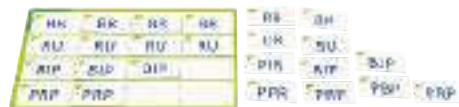

ENTRENAMIENTO VISUAL: LETRAS MAYÚSCULAS
REF 77-340510

Incluye: guía didáctica, 6 láminas magnéticas (19,6x11 cm). 120 fichas magnéticas, es decir, 20 fichas por lámina.



ENLAZAR ALFABETO 275 PCS.
MAYÚSCULAS REF 137-LER6401
MINÚSCULAS REF 137-LER6402

Juego de aprender el alfabeto mientras se enlazan las letras. Se aprende a deletrear y se practica la ortografía de las palabras básicas. Cada letra viene en diez colores diferentes. Incluye 260 letras a elegir entre mayúsculas o minúsculas y 15 cordones. Recomendado a partir de 3 años.



SURTIDO DE DADOS DE LETRAS
REF 105-HD270

Set de 300 piezas de madera con letras del abecedario en 4 caras. Con hueco en su interior para enhebrar hilos y cuerdas que permiten crear nombres y palabras. Recomendado a partir de 4 años.



EL RETO DE LAS VOCALES
REF 13-30672

Descubre las vocales a través de los sentidos, de forma manipulativa y creativa. Apréndelas con recorridos táctiles, encajables, puzles y grandes piezas silueteadas para enlazar con los cordones. ¡Gira las ruletas y aprende las vocales, en mayúsculas y minúsculas, con divertidos retos! Recomendado a partir de 3 años.



ACTIVITY 123 ABC
REF 1-45307

Sus fichas guían en la acción de coser y presentan asociaciones que ayudan a entender cada grafía. 27 letras, 10 números, 10 cordones y 2 folletos. Recomendado de 3 a 6 años.



MOLDEA Y APRENDE LETRAS MINÚSCULAS CON PLAYFOAM
REF 137-ESP1916

Los niños de preescolar pueden practicar la creación de letras minúsculas utilizando la espuma "PlayFoam" de colores sobre las 13 tarjetas de doble cara. Los niños colocan Playfoam (aplastada) sobre las cartas y esculpen las formas de las letras. Las tarjetas miden 12,5 cm de alto x 18 cm de ancho. Presenta un embalaje multilingüe.



LETRAS PARA HILAR
REF 12-805

Incluye 28 letras y 10 cordones para hilar.



LETRAS CURSIVAS PARA TRAZAR
REF 12-1032

Ejercicio importante de grafomotricidad y coordinación. 26 letras en plástico de colores brillantes con 5 tarjetas en blanco para letras o símbolos especiales de cada idioma. Incluye rotulador borrable en seco. Medidas: 16,6x11 cms



ALFABETO TEJIDO
REF 234-EY01144

Ponte a tejer con estas letras minúsculas naturales tejidas. Cuélgalas de barandillas, vallas y árboles para ayudar a reforzar la alfabetización. Decóralas con cintas y cuentas. A los niños les encantará utilizar diferentes tipos de cintas y cordeles para tejer estas atractivas letras. Incluye 24 letras minúsculas (a-z). Medidas: 16cm x 9cm aprox. Recomendado a partir de 3 años.



ENLAZAR CUENTAS DE LETRAS
REF 253-EA-6-2

Estas letras de plástico tienen vocales en rojo, consonantes en azul y están impresas en letra Infantil. Se imprimen con letras mayúsculas en un lado y minúsculas en el reverso y simplemente se dan la vuelta para cambiarlas. Ayuda a desarrollar habilidades de manipulación. Contenido: 66 cuentas (4 en blanco amarillas; 2 de cada letra y 4 de cada vocal) y 4 cordones.



VOCALES PARA HILAR
REF 12-765



LEGO EDUCATION LETRAS
REF 333-45027

130 elementos LEGO DUPLO, incluida una amplia selección de ladrillos con letras en un arcoíris de colores, placas de construcción de color rojo y azul para separar consonantes y vocales, camionetas para crear palabras compuestas, y puertas pequeñas para jugar a adivinar la letra que falta. Cuatro tarjetas de inspiración a doble cara para ayudar a los niños de educación infantil a aprender las letras, identificar fonemas y deletrear palabras y nombres cortos. A partir de 3 años.



SET DE ACTIVIDADES ALFABETO
REF 137-LER0394

Con este juego de letras y sonidos lleno de energía, los niños saltan, brincan y juegan para aprender a leer y escribir durante los primeros años mientras se divierten. Es ideal para ayudar a los niños pequeños a aprender las letras del alfabeto y desarrollar habilidades motoras gruesas. Hay 4 divertidos juegos de alfabetización para jugar en el aula o en casa: Salta, Ordena el alfabeto, Conoce tus sonidos y Salta y deletrea. A partir de 5 años.



CONSTRUCCIÓN DE PALABRAS
REF 137-LER5044

¡Una forma atractiva de ayudar a desarrollar la construcción de palabras con su clase de alfabetización temprana! Empieza creando una palabra consonante, vocal, consonante (C-V-C) con las tuercas y los tornillos. Gira cualquier tuerca para crear una nueva palabra o añade más letras al tornillo para crear palabras más largas. Incluye suficientes tuercas y tornillos para que lo utilicen varios alumnos. Recomendado a partir de 5 años.

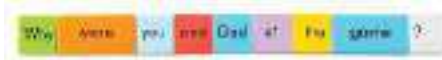

DOMINÓ CONSTRUCCIÓN DE FRASES
REF 137-EI2943

Juego de dominó tradicional en el que cada jugador va añadiendo elementos a la frase. 114 fichas de dominó de doble cara y codificadas por colores. Recomendado a partir de 6 años.



POP FOR SIGHT WORDS
PRACTICAR PALABRAS DE USO FRECUENTE
REF 137-LER8430

Este trepidante juego de práctica de la lectoescritura refuerza las palabras de alta frecuencia a través de un juego divertido. Coloca la caja de palomitas en el centro de la mesa, saca una tarjeta de palomitas y léela. Si dice la palabra correctamente, se queda con la tarjeta. El jugador que tenga más tarjetas de palomitas al final del juego, ¡gana! Recomendado a partir de 5 años.



JUEGO DE CONSTRUCCIÓN DE NÚMEROS Y LETRAS MAGNÉTICO
REF 137-LER8551

Fomenta el reconocimiento de los números y de las letras a medida que los más pequeños comienzan a construir palabras con este colorido conjunto de actividades. Formado por 262 piezas magnéticas, una guía de actividades y un cubo de almacenamiento. La pieza más grande mide 5 cm. Recomendado de 4 a 10 años.

CUPCAKES DEL ALFABETO
REF 137-LER6804

Juego de seis magdalenas listas para ser decoradas con 56 adornos de letras e imágenes que ayudan a los niños a aprender el alfabeto, a dominar los sonidos iniciales, a desarrollar su vocabulario... La magdalena mide 6,5 cm de alto. Recomendado a partir de 3 años.



APRENDO EN POSITIVO: LAS LETRAS
REF 10-41203

Material manipulativo que ayuda a descubrir y experimentar la lectoescritura a su propio ritmo. Trabajando conceptos como: sonidos, identificar y reconocer el alfabeto, relacionar imágenes y palabras, caligrafía, leer, escribir, deletrear... Contenido: pizarra, crucigrama, 27 fichas de imágenes, 27 fichas de letras, 27 fichas de palabras y una ruleta con letras. Recomendado de 4 a 7 años.



CLASIFICACIÓN SOPAS DE LETRAS
REF 137-LER6801

Ayuda a conocer el alfabeto y a reconocer las formas y los sonidos de las letras. Cada lata contiene 1 tarjeta con letras mayúsculas y 1 con letras minúsculas, además de 5 tarjetas de objetos con fotos de la vida real en una cara y palabras en el reverso. Desarrollan el vocabulario y las habilidades lingüísticas, de memoria y de recuerdo. Incluye 26 latas de sopa de cartón con tapa, 52 tarjetas de letras, 130 tarjetas fotográficas troqueladas, guía de actividades. Recomendado a partir de 3 años.



ALFABETO BUBBLEBRIX
REF 137-EI2598

Presiona un ladrillo de letra, siéntelo y escúchalo saltar, y practica su nombre y sonido. Entrelaza los ladrillos para construir palabras sencillas y practicar la lectura y la ortografía. A partir de 3 años.



YO APRENDO A LEER
REF 10-63715

Colocando correctamente las fichas en las láminas, los niños aprenderán a leer y deletrear las palabras indicadas. Autocorrectivo. 15 láminas con 90 palabras. A partir de 5 años.



POP FOR BLENDS
CONSTRUCCIÓN DE PALABRAS
REF 137-LER8471

Coge una palomita y construye una palabra con esa combinación de consonantes o dígrafo inicial. Saca una palomita POP y todas tus piezas volverán a su sitio. Contenido: 92 tarjetas de mezcla, 8 tarjetas POP, hilandero y guía (impresa en la caja). Para 2-4 jugadores. Recomendado a partir de 6 años.



EDUCATIVA LAS LETRAS
REF 10-463863

Seis juegos progresivos para aprender a escribir las letras del abecedario. Láminas borrables, grandes e ilustradas. Los niños practicarán las letras siguiendo las guías y repitiendo tantas veces como quiera. Juego para aprender a escribir las letras del abecedario. Se puede utilizar tantas veces como quiera el niño. Guía de gestos para que el niño aprenda a escribir cada letra. Recomendado de 3 a 6 años.



ABC MONSTRUOS
REF 1-31977

Divertidísimo juego en el que "alimentar" al monstruo con letras. Los discos son letras que una vez dentro de la boca, deslizan por un canal y se colocan ordenadas formando las palabras deseadas. Juego activo para aprendizajes de lecto-escritura. Edad recomendada de 3 a 7 años.



APRENDO EN POSITIVO: A LEER
REF 10-1120200190

Juego educativo para acompañar a los más pequeños a iniciarse en la lectura con 24 propuestas diferentes de actividades. El juego anima a los niños y las niñas a experimentar con el material de manera espontánea, según sus propias normas, intereses y ritmo. Recomendado a partir de 4 años.



YO APRENDO LAS SÍLABAS
REF 10-63747

Para aprender a separar las palabras en sílabas. 15 láminas y 90 fichas de sílabas. Autocorrectivo. A partir de 5 años.



MACROPUZZLE ABECEDARIO
REF 13-30601

28 piezas de puzzle-abecedario de 12 x 10 cm, con piezas encajables. Y un póster del tamaño del puzzle de 81 x 55 cm. Recomendado para niños de 3 a 6 años.



LAS SÍLABAS
REF 10-68962

Un juego para aprender cómo se forman las palabras juntando las sílabas. Palabras de 2, 3 y 4 sílabas especialmente escogidas. Sistema autocorrectivo por colores. Edad de 3 a 6 años.



LA RULETA DE LA PRELECTURA
REF 13-20039

Juego con fotografías para segmentar las palabras en sílabas mentalmente e identificar fonemas y letras de manera progresiva. Incluye: 1 ruleta de cartón resistente (17,3 cm), 3 ruletas de cartón resistente (11,5 cm), 80 fichas de cartón resistente con imágenes reales (5 cm), 10 fichas de cartón resistente con estrellas (3 cm) y 1 rotulador borrrable. Edad recomendada: 4 a 8 años.



MAXI-MINÚSCULAS
REF 12-769

¡Deja que los niños jueguen con estas letras formando sílabas y pequeñas palabras! Las minúsculas y mayúsculas son combinables sobre mesas de luz. ¡Utilízalas a modo plantilla para pintar o dibujar tus propios carteles! 28 letras en maletín, todo en plástico lavable de colores surtidos.



TALLER LUDITAB - LETRAS ESPEJO
REF 77-9101161

Este taller ofrece 2 puzzles con múltiples soluciones, acompañados de divertidas guías didácticas para desarrollar la discriminación visual fina y practicar el reconocimiento de letras o grupos de letras visualmente similares. Objetivo del juego: colocar todas las mariposas en el lugar correcto del paisaje, reproduciendo o desdiciendo la guía didáctica. Dimensiones del soporte: 26 x 18 x 1 cm. Recomendado a partir de 5 años.



POP IT SENSORIAL ALFABETO
6 UDS REF 137-95429

Aprenda las letras del alfabeto haciendo estallar una a una con las burbujas sensoriales del alfabeto (set de 6). Cada burbuja tiene una letra mayúscula impresa en la parte superior, y los niños se divertirán mucho aprendiendo el alfabeto a través del juego sensorial en el aula. Contenido: 6 Pop it sensoriales alfabeto. Medida: 12,5cm de diámetro. No incluye la letra Ñ. Recomendado a partir de 3 años.



MAGNETICO ABECEDARIO
REF 73-19443

Juego magnético modelo abecedario para iniciarse a la escritura. El juego contiene 1 escenario imantado de 28 x 18 cm para encajar en la base de la caja con compartimentos para poder separar las letras del abecedario. Incluye 44 imanes de letras y 15 fichas con ejemplos donde el niño podrá aprender a escribir hasta 30 palabras diferentes en español e inglés con 2 niveles de dificultad. Recomendado a partir de 5 años.



PRIMERAS PALABRAS
REF 280-18697

Este set está indicado para niños de 5 a 7 años y les permitirá conocer cada letra con su respectivo sonido, formar palabras juntando letras y ampliar vocabulario.



SET MOLDES TRANSPARENTES LETRAS
REF 232-75114

26 piezas plásticas de letras mayúsculas del alfabeto. Ideales para desarrollar el reconocimiento de letras y aprender el orden del alfabeto. Se puede utilizar para moldear plastilina. Tamaño: 50mm. Recomendado a partir de 3 años.



APRENDER FORMANDO LETRAS
REF 137-8555

Set de palabras para construir las letras del alfabeto. Además de diferenciar todas las letras, aprenderán cuales son las mayúsculas y minúsculas. Es ideal para reforzar los aprendidos en clase. Edad recomendada de 3 a 7 años.



EL ABECEDARIO
REF 280-18696

El abecedario está indicado para niños de 3 a 5 años. Les permitirá aprender las letras asociando imágenes, aprender los grafismos de las letras e incluso ampliar el vocabulario.



EL ÁRBOL DE LAS LETRAS
REF 280-18703

Está indicado para niños de 5 a 7 años. Con este set aprenderán a asociar cada letra con su sonido, a formar palabras uniendo letras y ampliar el vocabulario.



APRENDO A LEER LETRAS CURSIVAS ENLAZADAS
REF 233-302

Dibujos, fichas de palabras completas (autodictado), y todas las letras del alfabeto en letra cursiva enlazada (tipo montessori) la más usada en la educación española. Para componer y descomponer palabras. Incluye: 18 fichas de dibujos, 18 fichas de palabras, 108 fichas de letras cursiva enlazada



FORMACIÓN DE FRASES
REF 7-7100

Material para la estructuración del lenguaje oral a través de la frase. Favorece la expresión oral mediante la formación de frases con tarjetas que contienen dibujos, pictogramas y palabras. Cada tarjeta representa una palabra: Sujetos, verbos, complementos, preposiciones y nexos. Facilita el aprendizaje de la lecto-escritura. 179 Fichas de plástico laminado de 8 x 7 cm., lavables, de 0,4 mm de grosor.



FORMAR PALABRAS
REF 10-68952

Este juego introduce al niño en la lectura y formación de palabras a través de un ingenioso sistema de fichas autocorrectoras. El niño deletrea las palabras y puede saber si la solución hallada es la adecuada. Para mayores de 5 años.



BUSCA LA LETRA
REF 13-30670

32 imágenes y 88 letras. Asociación imagen-palabra. De 4 a 8 años.



SET CLASE LETRAS Y NUMEROS
REF 137-LER8594

Utiliza las 160 piezas para explorar conceptos como mayúsculas y minúsculas o números del 0 al 10, y luego pon a prueba las habilidades de los primeros años con el alfabeto y los números con 40 tarjetas de actividades de doble cara que cubren el trazado, el recuento, los sonidos iniciales y mucho más. Contenido: 160 piezas y 40 tarjetas de actividades de doble cara. Recomendado a partir de 5 años.



PIZARRA MAGICA 4 EN 1
REF 186-J05014

4 actividades reunidas en un solo maletín: Una pizarra mágica con su bolígrafo. ¡Solo hay que deslizar el mango de izquierda a derecha y el dibujo se borrará como por arte de magia! Un lado magnético con 42 imanes (27 letras, 10 números y 5 signos) para aprender el alfabeto y hacer los primeros cálculos divirtiéndose. Una pizarra negra con su caja de tizas y su borrador. Una pizarra blanca para escribir con un rotulador borrable (no incluido). Tamaño: 37x4x30 cm. Recomendado a partir de 3 años.



EL ABECEDARIO
REF 10-68963

Juego para aprender las letras del Abecedario. Fichas con siluetas de letras que encajan para formar un abecedario. Edad recomendada: A partir de 4 años.



MALETIN DE LETRAS CURSIVAS
REF 186-J05073

Contienen 4 actividades en 1: Un lado magnético para reconocer las letras y aprender el alfabeto; compartimentos para ordenar y guardar las letras y los accesorios; una pizarra blanca borrable magnética para aprender a escribir sus primeras palabras; y una pizarra negra para practicar la escritura con tiza. Recomendado a partir de 3 años.



MAGNETIBOOK ALFABETO
REF 186-J02714

Juego educativo magnético de cartón para aprender el alfabeto en español. Compuesto por 28 imanes con ilustraciones y 116 imanes con letras. Una vez se ha abierto el libro, el objetivo del juego es escribir correctamente en la escena la palabra que indica cada imán con ilustración. Tamaño: 19x4x26 cm. A partir de 3 años.

DUO ABC
REF 77-301007

Un juego de manipulación de madera, original e ingenioso. El niño domina el alfabeto y sus correspondencias entre las tres escrituras de letras, asociando sus grafías de dos en dos. El conjunto consta de: 1 tablero de madera barnizada (42 x 32 x 1,3 cm), letras móviles: 26 mayúsculas y 26 letras de doble cara de imprenta y cursivas (7,5 x 7,5 x 0,4 cm). A partir de 3 años.



APRENDER A ESCRIBIR
REF 186-J05074

Las letras del alfabeto en todas sus formas: mayúscula, minúscula y de imprenta. Las tarjetas tienen cada letra dibujada en todas sus modalidades. En la parte de delante de la tarjeta se encuentra la letra en relieve que indica cómo hacer dicha letra y estimular el sentido del tacto. Y la parte de detrás es una cara borrable para practicar la escritura de la letra siguiendo el modelo. Tamaño plantillas: 21x21 cm. Recomendado a partir de 3 años.



TACTO FICHAS DE LETRAS Y SIGNOS DE PUNTUACIÓN
REF 13-20613

Tacto fichas de letras y signos de puntuación, es una actividad que ayuda a los niños a las letras y otros signos. Texturas y colores que llaman la atención y facilitan la clara diferenciación entre todos los componentes. Esta actividad busca trabajar la coordinación ojo-mano. Aprender de manera progresiva la identificación y diferenciación de las vocales, las consonantes, las mayúsculas, las minúsculas y los signos de puntuación. 35 fichas. De 3 a 6 años.



ALFABETO
REF 13-32010

216 letras, por un lado en mayúsculas y por el otro en minúsculas. Para niños de 4 a 7 años.



FICHAS LETRAS
REF 77-379090

Fichas que encajan en las regletas. 160 fichas de plástico (63 letras en mayúsculas, 94 letras en minúsculas y sin tildes, 3 fichas en blanco). L/a/gr. letra: 3,5 x 3,5 x 1 cm.



FICHAS LETRAS MAYÚSCULAS
REF 77-379094

63 letras mayúsculas.



LETRAS TRASLUCIDAS
MINÚSCULAS REF 12-1092
MAYÚSCULAS REF 12-1093

Letras translúcidas minúsculas de colores de plástico flexible troquelado para la realización de palabras y juegos didácticos formando sílabas o palabras sobre la mesa de luz. La plantilla exterior también se puede utilizar para ordenar el alfabeto o dibujar. Contenido: 26x2 letras en dos colores.



SOPORTE TRANSPARENTE 8 UDS
REF 77-343118



PANEL LUMINOSO LED
A3 (460x340 mm) REF 232-73046
A2 (635x460 mm) REF 232-73048

Los Paneles luminosos son una herramienta muy práctica a la hora de captar la atención y explicar el funcionamiento de distintos fenómenos. Emite luz blanca, fresca, limpia y brillante. Es un recurso ideal para la investigación de la luz, las formas, los colores y los cambios físicos que sufre la materia. Diseño delgado con bordes redondeados, nuestros paneles de luz son resistentes, portátiles y fáciles de limpiar. A3: Área iluminada: 410 x 285 mm. Peso 2,25 kg. A2: Área iluminada: 585 x 410 mm. Peso 3 kg.

LETRAS TRASLUCIDAS
MAYÚSCULAS REF 1-32169
MINÚSCULAS REF 1-32170

Set de letras translúcidas en varios colores. Con este juego, niños y niñas descubrirán el abecedario de una forma más divertida apoyándose en este recurso apto para mesas de luz. Contenido de cada referencia: 76 piezas en 5 colores distintos. Medidas aproximadas de las letras mayúsculas: 4,6cm. Letras minúsculas : 3,25 cm. A partir de 3 años.



LETRAS DEL ALFABETO ARCOIRIS
REF 232-72419

Alfabeto realizado en silicona. 26 letras de 70 mm. Letras en colores variados. Despiertan la curiosidad por el lenguaje de los niños en el momento en que toman contacto con las letras. Ideal para usar con mesas de Luz.



LETRAS DEL ALFABETO
COLOR ROSA
REF 232-54505

Alfabeto realizado en silicona. 26 letras de 120 mm. Despiertan la curiosidad por el lenguaje de los niños en el momento en que toman contacto con las letras. Ideal para usar con mesas de Luz.



VOCALES Y NÚMEROS GRAN TAMAÑO
REF 233-306

Pueden realizarse ejercicios de trazos sobre las letras con el dedo o con tizas. Contenido: 5 placas de Vocales, 10 de números y 1 atril. El tamaño de las placas es de (18,5 x 18,5 cm). Incluye un atril para exponer las placas y guía de uso.



LETRAS CURSIVAS GRANDES - TIRAS LINEALES MAGNETICAS
REF 77-388449

26 letras cursivas magnéticas y 1 ilustración de colores para ubicar fácilmente las líneas. Colocar en la banda alineada magnética de formato grande o directamente en la pizarra magnética para servir de modelo. Interlineado de 20mm. Dimensiones: 4,5/6 cm x 18 cm. Recomendado a partir de 3 años.



DOMINÓ SILÁBICO 1
REF 7-7400

Permite la composición de más de 400 palabras, (relacionadas en la guía), con la utilización de las sílabas simples, (consonante-vocal). 48 Fichas de plástico inyectado, lavables, de 8 x 4 cm., y 2 mm de grosor. Estuche de plástico, cerrado con broches; interior moldeado para alojar las fichas ordenadamente, y funda exterior de cartón, litografiada. A partir de 5 años.



LETRAS MAGNÉTICAS CURSIVAS 174 PZS
REF 77-388066

174 piezas según la escala de frecuencia. A: 6 cm.



FICHAS DE LETRAS DE IMPRENTA
REF 77-342820

90 fichas de plástico con letras impresas. Tamaño 3,6 x 3,6 x 1 cm. Edad recomendada: A partir de 3 años.



LETRAS MAGNÉTICAS DE IMPRENTA
REF 77-342821

172 fichas magnéticas de 4 cm. Con letras de imprenta y 2 fichas en blanco. Edad recomendada: A partir de 3 años.



PIZARRA Y LETRAS MAGNETICAS
REF 77-379089

2 planchas alineadas, 2 planchas para ordenar letras y 89 letras, todas ellas de cartón magnético. Dimensiones de la plancha: 33x11,5 cm. Letra: 2,8x1,7 cm. A partir de 3 años.



DOMINÓ SILÁBICO 2
REF 7-7401

Permite la composición de más de 300 palabras, (relacionadas en la guía), con la utilización de las sílabas simples y complejas. 48 Fichas de plástico inyectado, lavables, de 8 x 4 cm., y 2 mm de grosor. Estuche de plástico, cerrado con broches; interior moldeado para alojar las fichas ordenadamente, y funda exterior de cartón, litografiada. A partir de 5 años.



DOMINÓ DE SINÓNIMOS
REF 12-890

Este dominó pertenece a una serie de juegos para practicar los conocimientos adquiridos en la educación primaria con un vocabulario escogido por profesionales de la enseñanza.



ABECEDARIO MAYÚSCULAS Y MINÚSCULAS
REF 1-31875

Realizado en plástico, permite por una de las caras trabajar en mayúsculas, y por la otra, en minúsculas enlazadas. De gran ayuda en el aprendizaje de la lectura y escritura, favorece el reconocimiento de las letras para la futura formación de palabras. Adaptado a diferentes idiomas y con signos de puntuación. La base del estuche permite archivar y clasificar. 4 x 6 cm. Contenido: 168 pcs, 1 guía didáctica. Recomendado para niños de 3 a 6 años.

Cómo utilizar COLORCODE: para jugar, inada más fácil!

Etapa 1:

Introducir una ficha de actividades en el soporte. Cerrar las pestañas y girar los botones para que aparezca el color blanco.



Etapa 2:

Descifrar la instrucción y responder columna a columna haciendo girar el botón para seleccionar la respuesta.



Etapa 3:

Levantar las pestañas y verificar la asociación de los colores. Si los 2 colores son idénticos, el código es correcto. ¡Enhorabuena!



Botones giratorios
Pestañas para cerrar/abrir

¿QUÉ ES COLOR CODE?

COLORCODE es un nuevo principio de juego de autocorrección en el que cada alumno va a su ritmo. Es una herramienta de apoyo con un diseño único para crear un efecto sorpresa. Las actividades funcionan todas con un código de color para la respuesta del alumno y la solución, lo que hace que COLORCODE sea muy sencillo de utilizar y accesible para los más pequeños. En cada actividad nueva, hay que encontrar la combinación correcta para los colores y para la apertura de la caja fuerte...



COLORCODE: SOPORTES
4 UDS REF 77-157155
1 UD REF 77-172219



Soporte de plástico para el juego de autocorrección COLORCODE. Dimensiones: 27 x 27,4 cm.



COLORCODE: LETRAS MAYÚSCULAS
REF 77-261804

Reconocer y jugar con las 26 letras del alfabeto en mayúsculas de imprenta. Contenido: 12 fichas de cartón y 1 guía didáctica, L/a de la ficha: 19,8 x 26,5 cm. Recomendado a partir de 3 años.



COLORCODE: LETRAS MAYÚSCULAS Y DE IMPRENTA
REF 77-261805

Reconocer las 26 letras del alfabeto en letra de imprenta y su correspondencia en mayúsculas de imprenta. Contenido: 12 fichas de cartón y 1 guía didáctica, L/a de la ficha: 19,8 x 26,5 cm. Recomendado a partir de 3 años.



LETRAS MAGNÉTICAS JUMBO MAYUSCULAS 72 PCS
REF 1-97922

Cubo de letras magnéticas jumbo con 74 piezas. Incluye 20 vocales y 54 consonantes. Recomendado a partir de 3 años.



LETRAS MAGNÉTICAS MAYÚSCULAS 155 PCS
REF 1-97911

MINÚSCULAS 155 PCS
REF 1-97913



MAGNETA ABC 53 PCS
REF 266-5211

Pizarra magnética de doble cara con una superficie metálica para letras magnéticas por un lado y una pizarra borrrable para rotulador de borrado en seco por el otro. Incluye: 48 Letras mayúsculas magnéticas, 2 Contenedores, 1 pizarra magnética, 2 Pies de apoyo. A partir de 4 años.



GEOSTIX CONSTRUCCIÓN LETRAS
REF 232-54119

Juego de construcción de letras que ayuda a los niños a aprender letras mayúsculas, minúsculas y formar palabras. 10 formas y longitudes diferentes de palos flexibles que se unen. El juego incluye 200 palos flexibles y 25 tarjetas de actividades de 2 caras en un práctico estuche de plástico para almacenamiento. Tamaño del palo más largo: 10,8 Cm. Apto a partir de los 3 años.



PIZARRA DOBLE CARA METÁLICA
REF 1-97928

Pizarra usar con tiza por un lado y con rotulador por la parte metálica. Magnética. Se puede usar tanto en vertical como en horizontal. Incluye: rotulador y borrador, números (27 unidades) y letras magnéticas (36 unidades), caja con 3 tizas. Dimensiones: 47 x 36 cm.



DADO GIGANTE PARA ESCRIBIR
REF 232-50476

Cubo individual con superficies de limpieza en seco, apto también para su uso con recursos magnéticos. El color puede variar, rojo o verde. Tamaño: 12 cm. A partir de 3 años.



PIZARRITA BLANCA Y NEGRA
REF 12-1095

Una práctica pizarra A4 negra por un lado y blanca por el otro. Fabricada en plástico rígido lavable sin marco. Viene con un pequeño paño de microfibra y un rotulador triangular de limpieza en seco. Medidas: 30,5x21,5 cm. A partir de 2 años.

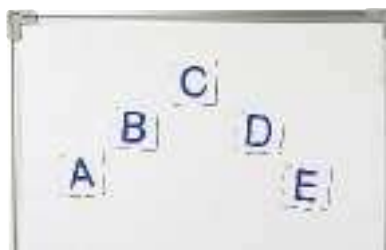

GRANDES LETRAS MAGNÉTICAS MAYÚSCULAS REF 77-342826

100 fichas de letras magnéticas de la A a la Z de 7x7 cm.



PIZARRAS MAGNÉTICAS
REF 1-97930

Set de 4 pizarras metálicas con marco de plástico de 30x26 cm. La cara blanca se utiliza con el rotulador, la negra con las tizas y ambas caras pueden utilizarse con las letras y números magnéticos.

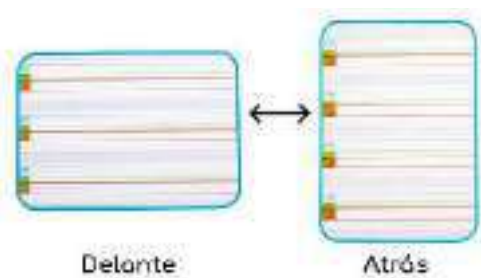

PIZARRAS TIRAS LINEALES MAGNÉTICAS DE DOS LADOS
REF 77-388459

Un formato vertical en el anverso para practicar el trazo de las letras, un formato horizontal en el reverso con líneas grandes, especialmente adaptado para escribir las primeras frases. Utilizar con rotuladores borrables y letras cursivas alineadas magnéticas de pequeño formato (se venden por separado). Interlineado de 7 mm. Dimensiones: 29,7 cm x 21 cm. Recomendado a partir de 3 años.



LA VENTANA MÁGICA
REF 13-33105

¡Una ventana creativa para dibujar y recrear el mundo! Permite también trabajar la preescritura y completar fichas de conceptos básicos (fichas no incluidas). Inspirada en la metodología Montessori. Incluye: 1 pizarra transparente con marco de madera ecológico (33 x 28cm), 2 soportes de madera para sujetar la pizarra transparente, 6 rotuladores borrables de colores y 1 borrador. Edad recomendada: 3 a 8 años.



BARRAS MAGNÉTICAS DE COLORES
REF 137-94471

Utilice las varitas magnéticas de colores para el aprendizaje práctico e interactivo de la alfabetización. Las varitas magnéticas de colores son fáciles de agarrar para las manos pequeñas y pueden usarse para una gran variedad de actividades, como aprender las letras y construir palabras. También son ideales para aprender los principios básicos del magnetismo. Incluye 6 varitas magnéticas en 6 colores. Recomendado a partir de 3 años.



TIRAS LINEALES MAGNÉTICAS PEQUEÑAS 6 UDS
REF 77-388450

26 letras cursivas magnéticas y 1 ilustración de colores para ubicar fácilmente las líneas. Colocar en el soporte de banda alineada magnética de pequeño formato o en la pizarra alineada magnética. Interlineado de 7mm. Contenido: 6 x (26 letras + 1 guía), 162 piezas en total. Dimensiones: 2 cm x 6,5 cm. Recomendado a partir de 3 años.



PIZARRA DE ESCRITURA
REF 12-1001

Pizarra individual de limpieza en seco, tiene una superficie brillante con líneas pautadas en rojo y azul, ideal para niños que comienzan a escribir en escuelas de Primaria. Incluye rotulador de limpieza en seco. Tamaño A4.



FUNDAS ESCRIBE Y LIMPIA
REF 137-0477

Bolsillos transparentes que convierten cualquier papel en una actividad de limpieza reutilizable. Para hojas tamaño A4. Incluye cinco rotuladores de limpieza en seco. Medidas de los bolsillos 25x 35 cm. De 3 a 10 años.



VENTANAS DE SEGUIMIENTO DE LECTURA
REF 234-SD10017

Ideal para niños que tienen problemas con el seguimiento visual y necesitan un buscador de líneas para ayudarles a bajar una página de texto. Lee texto de hasta 14pt.



VARITAS MARCADORAS
REF 137-91496

Set de marcadores de palabras durante la lectura y seguimiento del texto. Es muy cómodo de utilizar ya que se ha diseñado como extensión natural del dedo. Encajan como un anillo. La varita mide 7,5 cm de largo y la ventana de lectura 5 cm de ancho. Este Kit para grupos pequeños está formado por 6 sets. Cada set incluye 4 ventanas y 1 anillo. En total 30 piezas. Recomendado de 3 a 7 años.



CORRECTOR DE ESCRITURA ADAPTA-LADO
REF 233-485

Un adaptador para lápices que trata de ayudar para que los niños aprendan a coger el lápiz y a practicar la pinza. Bote de 30 piezas. Es blandito y no molesta en los dedos a los niños. El tamaño es el adecuado para los más pequeños.



TRIPINZAS AGARRE DE ESCRITURA
REF 137-LER2964

6 pinzas de colores de tamaño adecuado para que los niños pequeños practiquen el agarre del lápiz en preparación para aprender a escribir. Son ergonómicas y guían intuitivamente la colocación de los dedos. Muy resistentes. Disponibles en rojo, naranja, amarillo, verde, azul y púrpura. Ideal para profesores, especialistas y terapeutas ocupacionales. Miden 12x4 cm. A partir de 4 años.



SET DE 12 CORRECTORES DE ESCRITURA CON CAVIDAD
REF 50-M592504

Corrector con diseño innovador para ayudar a una mejor posición de la mano a la hora de escribir y obtener así una escritura óptima. Agarre cómodo que favorece la correcta colocación de los dedos en todo momento. Fabricadas en goma.



WHISPERPHONE MANUAL INFANTIL REF 218-90010

Se trata de un WhisperPhone manual. Se coloca con una mano en la oreja para utilizarlo durante las sesiones. Ayuda a los niños a desarrollar la lectura y capacidades del lenguaje, mientras se ayudan sujetándolo con una mano. El auricular acústico cuenta con todas las cualidades de retroalimentación de la voz del original. Permite escuchar sonidos y palabras hasta 10 veces más claras. Para niños de hasta 12 años.



SET DE 12 ABILIGRIPS
REF 50-M592411

Los Abiligrips permiten a las personas con dificultad motriz o agarre débil sostener lápices, pinceles, utensilios para comer y más sin ningún deslizamiento. Fabricado en goma.



SET DE 3 CORRECTORES DE ESCRITURA HUEVO
REF 50-M592502

Empuñaduras en forma de huevo desarrollan los pequeños músculos de la mano necesarios para escribir con precisión. Desarrollado por terapeutas y expertos en escritura a mano. Contiene tres puños de colores que ayudarán al niño en su aprendizaje. Fabricado en goma.



WHISPERPHONE INFANTIL REF 218-90003

El auricular Acústico WhisperPhone dispone de retroalimentación de voz por lo que los alumnos pueden escucharse de forma clara y sin molestar cuando aprenden a leer. Valioso recurso para profesores y logopedas ya que se utiliza para aprender los fonemas y la pronunciación. Según estudios realizados los fonemas se aprecian hasta 10 veces más claros. El mismo auricular sirve tanto para el lado izquierdo como para el derecho. Funciona sin pilas. Para niños de hasta 12 años.



ARTICULA
REF 287-L13012

Favorece la adecuada articulación de los sonidos al enseñar al niño la forma de colocación de la boca para la emisión de los mismos. Facilita el posicionamiento de los elementos que intervienen en la articulación de las palabras: Labios, dientes y boca, al recibir la indicación verbal, ver la representación de la posición, y comprobar en el espejo la corrección del ejercicio. Boca en distintas posiciones, movimientos de las mejillas, posiciones de la lengua, acciones con los labios, son algunos de los ejercicios propuestos. Una carpeta que contiene 32 láminas en las que se representan un niño y una niña y la forma de posicionamiento de sus bocas, y un espejo encolado de 15 x 20 cm.



LOGO-BITS DE CAPACIDAD ARTICULATORIA
REF 13-20023



Permite detectar defectos de pronunciación de fonemas concretos y trabajar su corrección en base al punto de articulación. Cada tarjeta trabaja sobre un tema específico como: las praxias, la descripción del fonema, los fonemas de repetición y el modo de articular correctamente. Edad recomendada: A partir de 5 años.



LOGO-BITS PARA PRONUNCIAR BIEN LOS SINFONES
REF 13-20024

Logo bits para pronunciar bien los sinfonos, son tarjetas de ejercicios en donde se busca reeducar la correcta pronunciación de los sinfonos bl, cl, fl, gl, pl, -br, cr, dr ,fr, gr ,pr, tr. Edad recomendada: A partir de 3 años.



LOGO-BITS DE PRAXIAS OROFACIALES
REF 13-20020

Tarjetas de ejercicios en donde ayuda a los chicos a trabajar en el correcto posicionamiento de los labios, lengua, mandíbula y paladar. Estos ejercicios ayudan a lograr una adecuada coordinación y fuerza de la musculatura orofacial. Indicados especialmente para reeducar los hábitos de succión, respiración, masticación, deglución, articulación y fonación. Edad recomendada: A partir de 3 años.



MYOTOPIA
REF 287-L13160

Se estimula la autoconciencia del movimiento de la lengua, los labios y las mejillas, se crea el requisito previo para trabajar en la articulación. Con 54 tarjetas motoras orales, 1 panel de cartón, 1 acuario para instalar, 2 ranas de plástico, 13 fichas amarillas grandes, 13 fichas amarillas pequeñas, 1 carro de plástico pequeño, pelotas de lana, 1 pelota de tenis de mesa, canicas, 4 cañas de pescar, pajitas.



FONODIL 1
REF 7-7110

Fonodil es un juego que refuerza la articulación de las palabras y estimula la estructuración y competencia semántica. El criterio seguido en la selección de las palabras, ha sido fonético, no ortográfico, ya que esta actividad trabaja sobre varios trastornos en la audición y reeducación de los trastornos de articulación (dislalias). Incluye: 19 láminas de 42 x 30 cm de cartón, con 4 cubiletes, 4 dados y 4 fichas, en estuche de plástico inyectado.



FONODIL 2
REF 7-7111

Trabaja en la reeducación de los trastornos de la articulación, (dislalias), el niño deberá ser capaz de reconocer el sinfón que le vamos a enseñar, (discriminación auditiva), diferenciándolo de otros similares, próximos o de los que erróneamente utiliza, situándose correctamente en la cadena fónica de la palabra. Incluye: 11 láminas de 38 x 30 cm de cartón, con 4 cubiletes, 4 dados y 4 fichas, en estuche de plástico inyectado.



**LECTO-BITS DE SÍLABAS FONÉTICAS
PARA APRENDER A LEER Y
MEJORAR LA LECTURA**
REF 13-20022

Lecto bits de sílabas fonéticas para aprender a leer y mejora, es un ejercicio con el que mejorarán el reconocimiento de las letras, agilizarán la lectura y detectar si existe alguna anomalía en un grupo fonético concreto. Edad recomendada: A partir de 5 años.



**LOGO-BITS PARA PRONUNCIAR
LA R-RR ROTACISMO**
REF 13-20025

Logo bits para pronunciar la R-RR rotacismo, son tarjetas de ejercicios en donde se busca reeducar la correcta pronunciación de los fonemas "R" y "RR" a través de la repetición de lectura silábica. Edad recomendada: A partir de 5 años.



EL MALETÍN DE LOS SINFONES
REF 251-1672979

El maletín de los sinfonos es un material especialmente diseñado para corregir errores fonológicos originados por la pronunciación incorrecta de los grupos consonánticos. El maletín contiene un total de cinco materiales: el libro del especialista, el cuaderno del alumno (que también puede adquirirse por separado), el cuaderno de juegos, el libro de puzles y, por último, el juego de la oca. Todo ello en un práctico y vistoso maletín fácilmente transportable. Con El maletín de los sinfonos podrás trabajar los errores de omisión, sustitución y distorsión de los grupos consonánticos dobles, también denominados sinfonos o sílabas trabadas. Orientado principalmente para trabajar con niños que asisten a rehabilitación logopédica y que cursan entre el tercer año de Educación Infantil y el primer curso de Educación Primaria.



EL MALETÍN DE LA R
REF 251-1636108

Material didáctico que trabaja los principales problemas con la pronunciación de la "r" a través de un tratamiento directo, un tratamiento indirecto, actividades lúdicas y actividades de adquisición del fonema con un método atractivo, efectivo y fácil de usar. Con este método de trabajo les ayudarás a corregir los errores fonológicos originados por rotacismo y mejorar la pronunciación del fonema "r". Para trabajar: Discriminación auditiva. Repetición o emisión ecótica de fonemas, palabras y/o frases. Audición de sonidos y discriminación de los mismos. Reproducción fonológica por medio de sílabas o imágenes. Mejora del léxico y afianzamiento de la lectura. Dispone de App para dispositivos Android. Formato: 1 maletín con: 1 libro del especialista (A4), 1 cuaderno del alumno, 1 cuaderno de juegos (A4), 1 libro de puzles (A4), 1 tablero reversible plegado con 2 "juegos de la oca" (A3).



ENSEÑAME A HABLAR 1 (LA CASA)
REF 251-88418137952

Enseñame a hablar está específicamente desarrollado para dar la posibilidad al niño de expresarse más fácilmente creando estructuras lingüísticas de menor a mayor complejidad. Recomendado para niños con problemas en el lenguaje independientemente de la edad y todos aquellos que tienen dificultad en la comprensión y estructuración del lenguaje. Orientado desde Preescolar hasta la educación primaria.



DIME POR QUÉ SITUACIONES SOCIALES
REF 251-1595376

Dime por qué. Caja 4 forma parte de la colección Dime por qué, diseñada para trabajar el sentido pragmático del lenguaje y mejorar la comprensión en los más pequeños. ¿Necesitan comprender el por qué de las situaciones? Dime por qué es la herramienta idónea para que logopedas y terapeutas desarrollen la función pragmática del lenguaje. Gracias a situaciones cotidianas el alumno aprenderá a ordenar las secuencias y comprender por qué el protagonista llora, está contento o tiene sed. Esta caja trata sobre aspectos de acontecimientos importantes (nacimiento de un hermano o hermana, visita al circo, Navidad, un día de colegio, etc.). Contiene 5 historietas diferentes, 7 tarjetas de personajes y 7 tarjetas de expresiones.



DIME POR QUÉ DOLOR
REF 251-1595373

Dime por qué. Caja 1 forma parte de la colección Dime por qué, orientada para trabajar la adquisición del lenguaje y mejorar la comprensión en los más pequeños. Contiene historietas en tarjetas ilustradas a todo color que permiten desarrollar al niño diferentes situaciones cotidianas con actividades para que comprendan fácilmente la relación causa-efecto. Los personajes que aparecen en estas láminas expresan distintas emociones que los niños/as deben identificar con los pictogramas de las tarjetas correspondientes, respondiendo así a la consecuencia de cada escena. Esta caja trata sobre aspectos del dolor causado por el daño físico. Contiene 6 historietas diferentes, 7 tarjetas de personajes y 7 tarjetas con pictogramas de expresiones.



DIME POR QUÉ EMOCIONES
REF 251-1595374

Dime por qué. Caja 2 forma parte de la colección Dime por qué, orientada para trabajar el sentido pragmático del lenguaje y mejorar la comprensión en los más pequeños. Enséñales el por qué de situaciones cotidianas. Es una herramienta diseñada por y para logopedas para desarrollar la función pragmática del lenguaje en el aula. “¿Por qué mamá está enfadada?”, “¿Por qué ríe el bebé?”. El alumno aprenderá a comprender el por qué y a ordenar y secuenciar las historias. Esta caja trata sobre aspectos de estados de ánimo provocados por distintas situaciones (hambre, sed, soledad, juego, cansancio, miedo y enfado). Contiene 5 historietas diferentes, 7 tarjetas de personajes y 7 tarjetas de expresiones.



DIME POR QUÉ SENSACIONES CORPORALES
REF 251-1595375

Dime por qué. Caja 3 forma parte de la colección Dime por qué, especialmente recomendada para trabajar el sentido pragmático del lenguaje y mejorar la comprensión en niños. Dales la herramienta para comprender el porqué de las sensaciones que experimentan en su propio cuerpo: ¿Qué le pasa? ¿Por qué tiene sed? ¿Por qué está cansado? El apoyo fundamental para comprender el porqué y el orden secuencial de las historias. Esta caja trata sobre aspectos de sensaciones experimentadas en el propio cuerpo (suciedad, frío, llanto, etc). Contiene 8 historietas diferentes, 7 tarjetas de personajes y 7 tarjetas de expresiones.



ARCO es un método didáctico muy sencillo y fácil de manejar cuyas siglas significan Aprende, Repite y Controla. Consiste en un divertido sistema de enseñanza autocorrectora. Una vez realizadas las actividades de los cuadernillos, los propios niños podrán comprobar si lo han resuelto correctamente. Trabaja distintas áreas como matemáticas, lectura, ortografía, lógica, espacio... Método educativo ARCO, recomendados para niños de 3 a 13 años.



Está pensada para niños de 6 a 13 años. Cada juego está compuesto por 10 llaves. Cada llave tiene el ejercicio a la izquierda y los resultados a la derecha. Deberá pasar la cuerda roja por las hendiduras de forma que vaya uniendo cada número de la izquierda con el resultado que crea correcto de la derecha. Dale la vuelta a la llave y si la figura que ha dibujado la cuerda coincide con la que está marcada en la llave es que todo estará correcto.

ESTUCHE DE CONTROL
REF 236-508010

REF 236-508051 - **ORTOGRAFÍA 1 (B-P, B-V, D-T)**
REF 236-508052 **ORTOGRAFÍA 2 (C-S, S-Z, G-J, LL-Y-H)**

REF 236-530007 **JUEGA CON ABC**
REF 236-530009 **JUEGA A CONCENTRARTE**



Esta serie ya es algo más compleja y está dirigida a niños de 4 a 10 años. Su estuche de control está compuesto por 12 fichas, y les permitirá trabajar distintas materias como matemáticas, lenguaje, razonamiento, lógica, formas, colores, etc. El sistema de autocorrección les permitirá saber por sí solos si ha realizado bien las actividades.

REF 236-505010
ESTUCHE DE CONTROL NARANJA TRANSPARENTE

- REF 236-505022 **EL MUNDO QUE NOS RODEA 1**
- REF 236-505023 **EL MUNDO QUE NOS RODEA 2**
- REF 236-505026 **CONOCIMIENTOS DE CIRCULACIÓN**
- REF 236-505028 **LA HORA Y EL CALENDARIO**
- REF 236-505031 **EJERCICIOS EDUCACIÓN INFANTIL 1**
- REF 236-505032 **EJERCICIOS EDUCACIÓN INFANTIL 2**
- REF 236-505033 **EJERCICIOS EDUCACIÓN INFANTIL 3**
- REF 236-505034 **EJERCICIOS EDUCACIÓN INFANTIL 4**
- REF 236-505035 **EL OSO BUSSI 1**
- REF 236-505036 **EL OSO BUSSI 2**
- REF 236-505038 **OSO BUSSI ALREDEDOR DEL MUNDO**
- REF 236-505039 **YA PUEDO HACERLO 1**
- REF 236-505040 **YA PUEDO HACERLO 2**
- REF 236-505037 **EL OSO BUSSI POR LA CIUDAD**
- REF 236-505051 **MINI ARCO PRELECTURA 1**
- REF 236-505052 **MINI ARCO PRELECTURA 2**
- REF 236-505053 **MINI ARCO PRIMERA LECTURA**
- REF 236-505071 **INGLES PARA PRINCIPIANTES**



Dirigida a los más pequeños de edades entre 2 y 6 años. Su funcionamiento es bastante simple por lo que a los niños no les costará hacerse con él. Su estuche de control está compuesto por 6 fichas, y con los distintos cuadernillos podrán hacer ejercicios para trabajar los colores, formas, tamaños, correspondencias, semejanzas, igualdades y relaciones. Sistema autocorrectivo.

REF 236-545010
ESTUCHE DE CONTROL DE 6 FICHAS



- REF 236-545021 **PUEDO HACERLO CON 2 AÑOS**
- REF 236-545022 **PUEDO HACERLO CON 2 AÑOS Y ½**
- REF 236-545023 **PUEDO HACERLO CON 3 AÑOS**
- REF 236-545031 **ROMPECABEZAS PARA NIÑOS 1**
- REF 236-545032 **ROMPECABEZAS PARA NIÑOS 2**
- REF 236-545033 **¿QUÉ VA CON QUÉ? 1**
- REF 236-545034 **CONCENTRACIÓN 1**
- REF 236-545035 **CONCENTRACIÓN 2**
- REF 236-545036 **¿QUÉ VA CON QUÉ? 2**
- REF 236-545037 **FIGURAS Y FORMAS**
- REF 236-545041 **ACERTIJOS CON FORMAS Y COLORES**
- REF 236-545042 **OBSERVA - JUEGOS DE COLORES**
- REF 236-545043 **COLORES Y FORMAS**
- REF 236-545044 **PENSAR Y ASOCIAR**
- REF 236-545045 **BUSCAR Y COMPARAR**
- REF 236-545046 **VER Y RELACIONAR**
- REF 236-545047 **DIFERENCIAR Y COMBINAR**



TODOS BOSTEZAN
REF 341-491010210

¡Un libro ideal para los niños que se resisten a irse a dormir! Cada página presenta a un animal que, bostezando, nos muestra su enorme boca mediante un mecanismo de solapa, hasta que al final... ¡todos duermen! Recomendado a partir de 3 años.



BUENOS DÍAS
REF 341-491012504

¡Buenos días! El sol asoma por el horizonte y empieza un nuevo día. ¡Es hora de levantarse! Un título todo cartón para aprender las actividades y rutinas diurnas. Recomendado a partir de 12 meses.



LAS ARAÑITAS DE LA RISA
REF 341-491014317

La cereza es una colección de libros para cantar, contar, mirar y jugar con los más pequeños. Cada uno es especial, todos dulces y juguetones como las cerezas, pensados para los que aún no han aprendido a leer. Recomendado a partir de 12 meses.



CADA UNO ES COMO ES
REF 341-491016458

A menudo nos deslumbra cómo son los demás y nos impresionan las cosas que tienen o que hacen... y pensamos que querríamos ser como ellos. Pero ¿seguro que nos gustaría? Y es que, al fin y al cabo, cada uno es como es. Recomendado a partir de 4 años.



¿QUIÉN ES? ¡CUIDADO!
REF 341-491010135

Una noche de luna llena, un camino por el bosque y una misión para un pequeño ratoncito: llevar un cesto de comida a su abuela, que vive al final del camino. ¡Pero de noche todas las sombras son sospechosas! Recomendado a partir de 4 años.



ROJO, NEGRO, BLANCO
REF 341-491010173

Descubrid los amigos de este nuevo título de la colección: la hormiga, la mariposa, el caracol, la ardilla, el zorro y el búho. Un libro de tela con un tacto suave. Recomendado a partir de 0 meses.



UN BESITO Y ¡A DORMIR!
REF 341-491010630

Una nueva colección en la que los más pequeños podrán acompañar a los Dudús: Conejo, Chanchita, Miu y Osito, en diferentes actividades de la vida cotidiana, como irse a dormir. Recomendado a partir de 2 años.



CUCAMONA
REF 341-491011101

Un libro de tela de formato grande y colores vivos con varias texturas para agarrar, elementos sonoros y un pequeño espejo al final para estimular el juego del bebé. ¡Un regalo ideal para los más pequeños! Recomendado a partir de 0 meses.



TRAS-TRAS
REF 341-491014331

La cereza es una colección de libros para cantar, contar, mirar y jugar con los más pequeños. Cada uno es especial, todos dulces y juguetones como las cerezas, pensados para los que aún no han aprendido a leer. Recomendado a partir de 12 meses.

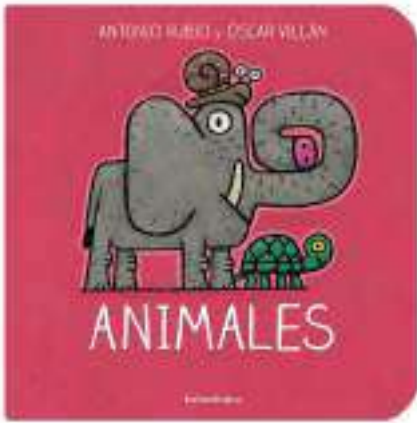

ANIMALES: DE LA CUNA A LA LUNA
REF 340-8484644859

La colección De la cuna a la luna está dirigida a niñas y niños de 0 a 3 años, para quienes se han diseñado especialmente estos pictogramas poéticos basados en la búsqueda de un ritmo de lectura que ayude a “educar el ojo y endulzar el oído.”



¿A QUE SABE LA LUNA?
REF 340-8484645641

Un libro tan redondo y sabroso como la luna llena. Los animales de la selva nos mostrarán que las cosas compartidas siempre saben mucho mejor. Recomendado a partir de 5 años.



COCODRILO: DE LA CUNA A LA LUNA
REF 340-8493378011

Poema acumulativo para ser leído y recitado, de color en color. Se inicia con un extravagante cocodrilo verde verde verde, que se sube en un baúl, que se sube en un castillo, que se sube... La colección De la cuna a la luna está dirigida a niñas y niños de 0 a 3 años

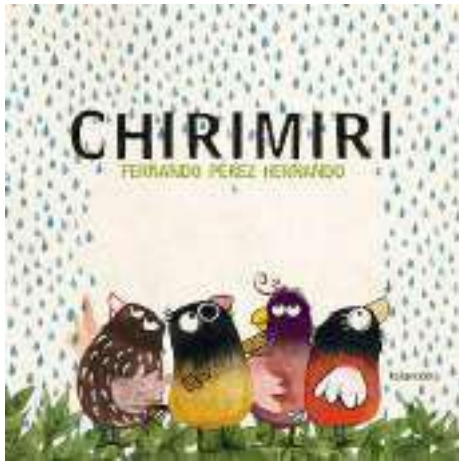

CHIRIMIRI
REF 340-8413431338

«Chirimiri» es un álbum ilustrado que, desde la sencillez, presenta una historia circular; una cierta metáfora de esta sociedad individualista que, desde la solidaridad, la convivencia, la colectividad y la comunicación, puede mejorar. Recomendado a partir de 3 años.



UN BICHO EXTRAÑO
REF 340-8484643517

¿Qué bicho será el que vive en este cuento sin fin?: “Mira que mira mirando, encontré un bicho muy raro. Era parecido a un huevo: gordo arriba, abajo flaco. Tenía los pies encima y un rabo largo y delgado...”. Recomendado a partir de 3 años.



¿QUÉ RISA DE HUESOS!
REF 340-8484643852

Tres simpáticos esqueletos salen una noche a pasear y a asustar gente. Juegos y canciones en una lectura terroríficamente divertida. Recomendado a partir de 5 años.



JUEGO DE LETRAS
REF 340-8484644712

Desde la A hasta la Z, un juego poético y melódico para descubrir, en el interior de cada página troquelada, qué sorpresa nos espera. Un pasito más allá de la colección De la cuna a la luna para prelectores. Recomendado a partir de 4 años.

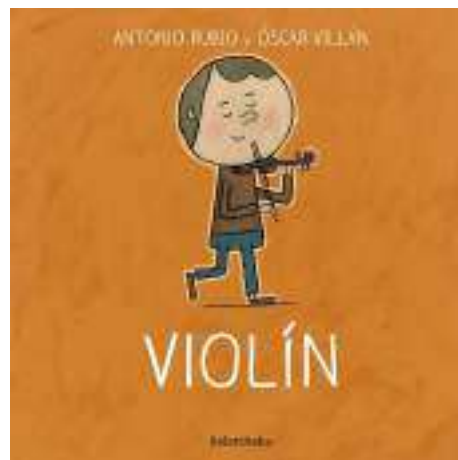

VIOLÍN: DE LA CUNA A LA LUNA
REF 340-8492608805

El oído de los prelectores reconoce un mundo de sonoridad, onomatopeyas y sensaciones. Instrumentos musicales, palmas y besos envueltos en delicadas ilustraciones. La colección De la cuna a la luna está dirigida a niñas y niños de 0 a 3 años



SALTA QUE SALTA
REF 341-491016861

Un juego de regazo es el tema de este título que, al terminar el cuento, se puede escuchar con música. Recomendado a partir de 12 meses.



ÓRGANOS HUMANOS
REF 305-689304

Pintadas a mano y hechas a mano con detalles reales, estas figuras son ideales para fines educativos, en el aula o para juegos creativos. Este tubo mide 30 cm de alto y 4 cm de diámetro. Incluye 8 piezas de órganos. Producto no tóxico y sin BPA.



ESQUELETO 23 CM
REF 137-3337

Herramienta para facilitar la comprensión del cuerpo humano a medida que construyen este modelo de esqueleto de plástico. Se trata de un modelo realista y detallado. Recomendado a partir de 8 años.



CONSTRUYE TU CUERPO
REF 287-L71444

Este conjunto contiene: 40 páginas, tamaño A4; 24 plantillas; 8 figuras de cartón de colores, cada figura consta de 19 piezas individuales; Una bolsa para guardar figuras, instrucciones y sugerencias de juegos. Este juego de asociación implica la percepción visual en relación con la conciencia del cuerpo, el reconocimiento, la planificación y la ejecución de ciertos movimientos corporales.



SET DE ANATOMÍA
REF 1-99020

Complemento idóneo para las clases teóricas de anatomía de primaria. Este torso de efecto realista se descompone en 11 piezas de gran calidad y detalle. Edad recomendada: de 8 a 14 años.



EL CUERPO HUMANO
REF 280-18701

Está indicado para niños de 4 a 7 años y les permitirá aprender los nombres de las partes del cuerpo, localizar los diferentes órganos e identificar los diferentes huesos.



MIRA DENTRO DE MI
REF 286-3830605

Una exploración completa de todo el cuerpo con dos superposiciones que revelan más detalles de los órganos internos. Contenido: 1 resonancia magnética de cuerpo completo Escaneo de 1,5 m, órgano de 2 cuerpos superposiciones y guía



MI CUERPO EN ACCIÓN
REF 286-3060204

Recorrido por el cuerpo humano. Mueve las cartas de lado a lado para observar el proceso de los principales órganos Contenido: 10 cartas 22x28 cm y guía



FIEL A LA VIDA HUMANA
REF 286-3832004

Organiza las 18 piezas para reproducir el cuerpo entero de un adulto joven 1,5 m de altura. Contenido: 18 rayos X y guía.



ESQUELETO HOMBRE
REF 12-863

Esqueleto articulado con huesos y órganos. Contenido: esqueleto, 10 órganos, 2 tarjetas del cuerpo humano para escribir en ellas. Tamaño: 120x32 cm.



MUÑECOS ARTICULADOS: NIÑO Y NIÑA
REF 12-758

Figuras de niño y niña para montar. Ideal para las explicaciones de diferencias de sexos. También incluyen ropa interior, 2 cabezas: triste y alegre por figura y adhesivos textiles para su colocación en la pared. Tamaño: 80x16 cm. De 3 a 7 años.



MAGNETIBOOK CUERPO HUMANO
REF 186-J05491

99 piezas. ¡Aprende las diferentes partes del cuerpo humano divirtiéndote! 76 imanes y 1 soporte magnético para recomponer y aprender los nombres de las diferentes partes del cuerpo humano. Incluye 4 tarjetas con información detallada sobre lo siguiente: El esqueleto, los órganos, los músculos y las distintas partes del cuerpo humano (traducidas en 11 idiomas). Recomendado a partir de 7 años.



PUZZLE SUELO DE FOAM ESQUELETO
REF 137-LER3332

Los niños aprenden todos los huesos principales mientras ensamblan este rompecabezas de espuma. Rompecabezas de 15 piezas que mide 122 cm de alto cuando está ensamblado, por lo que es de tamaño natural para los niños. Recomendado para niños de 5 a 10 años.



APRENDO CON KIMI - MI CUERPO
REF 77-125152

Esta herramienta pedagógica propone 32 actividades que llevan a que los niños descubran su cuerpo y cuiden de él. En el marco de un método científico adaptado a sus capacidades, los niños observan, manipulan y experimentan. Cuanto antes sean conscientes de su cuerpo y aprendan a conocerlo, antes serán capaces de adoptar los hábitos adecuados para crecer bien. Contenido: 1 marioneta de madera articulada 30 cm, 7 ilustraciones grandes y 19 tarjetas con ilustraciones. Recomendado a partir de 3 años.



EL CUERPO HUMANO ¿CÓMO SOY?
REF 13-30245

3 puzzles reversibles de gran tamaño: 49,50x25x30 cm. De 3 a 6 años.



APRENDO EN POSITIVO EL CUERPO HUMANO
REF 10-41210

Aprendo en Positivo: El cuerpo humano ofrece a los niños material manipulativo para ayudarlos a aprender las nociones básicas sobre el cuerpo humano a través de más de 50 actividades. Descubrirán los principales sistemas vitales del cuerpo humano y comprender las conexiones entre los órganos. A partir de 4 años.



PUZZLE CAPAS CUERPO HUMANO NIÑO NIÑA
REF 105-57361
REF 105-57362

29 piezas. 5 Capas. A partir de 4 años.



MAGNETS EL CUERPO HUMANO
REF 73-18531

Juego magnético modelo "El cuerpo humano" para ayudar a los niños a familiarizarse con las distintas partes del cuerpo humano. Contenido: 1 escenario imantado de 28 x 18 cm y 63 fichas magnéticas con las diferentes partes del cuerpo humano, el esqueleto, los órganos y los músculos. Incluye 15 fichas con información detallada en 12 idiomas distintos. Recomendado a partir de 5 años.



DESCUBRE LA HISTORIA DE LA HUMANIDAD
REF 13-30765

Juego de asociación para descubrir jugando las diferentes etapas de la historia y algunos de sus principales acontecimientos. Con divertidas ilustraciones que, de manera sencilla, ayudan a conocer grandes pasos de la humanidad, desde sus orígenes hasta la actualidad. Permite clasificar hechos históricos relevantes en las diferentes etapas de la historia y, a continuación, ordenarlos cronológicamente. Incluye 30 fichas de cartón resistente (9cm x 9cm), 5 fichas de cartón resistente (9cm x 5cm), 5 fichas de cartón resistente (18cm x 15,5cm). Recomendado a partir de 3 años.



VIDA PREHISTÓRICA
REF 305-681004

Este conjunto contiene 12 piezas, incluyendo un cavernícola, una cavernícola y un niño, fuego y carne asada, pino, volcán, mamut lanudo, Andrewsarchus, Doedicurus, Arsinotherium, Macrauchenia, Smilodon y un perezoso gigante. El tubo mide 30 cms de alto y contiene figuritas de 12 tipos diferentes de fósiles que van desde 3 a 7 cms. Producto no tóxico y sin BPA.



ÁRBOLES
REF 305-684304

Pintados individualmente a mano con detalles científicamente precisos, estos modelos complacerán incluso al botánico más exigente. El tubo mide 30 cms de alto y contiene 9 modelos diferentes de árboles que van desde 3 a 8 cms de alto. Producto no tóxico y sin BPA.



EVOLUCIÓN DEL HOMBRE
REF 305-663816

Cinco figuras que representan varias etapas del desarrollo humano. El conjunto comienza con el Australopithecus afarensis, parecido a un simio, y progresa 2 millones de años o más hasta el Homo sapiens sapiens. Estas figuras son realistas en escala y textura, ya que los cuerpos peludos, similares a los de los simios, dan paso a estructuras faciales y corporales más modernas. Tamaño de las figuras entre 6 y 8 cms de altura. Producto no tóxico y sin BPA.



TUBO MUNDO SALVAJE
REF 305-695004

El tubo mide 30 cm de alto y contiene 12 figuras diferentes de animales salvajes que van desde 3 a 9 cms de alto. Recomendado a partir de 3 años.



TUBO ANIMALES DEL OCEANO
REF 305-695104

El tubo mide 30 cm de alto y contiene 12 figuras diferentes de animales del océano que van desde 3 a 9 cms de alto. Recomendado a partir de 3 años.



TUBO ANIMALES DE LA GRANJA
REF 305-695204

El tubo mide 30 cm de alto y contiene 12 figuras diferentes de animales de la granja que van desde 3 a 9 cms de alto. Recomendado a partir de 3 años.



CICLO DE VIDA RANA
REF 305-269129

La vida comienza en medio de una nube de huevos flotantes. Los que sobreviven eclosionan como renacuajos, y luego sufren un rápido cambio al perder sus branquias y crecer las patas. La vida en el agua es grandiosa, pero estos anfibios pronto llegarán a tierra, convirtiéndose en ranas adultas después de 12 a 16 semanas. La rana adulta mide 5 cm de largo. Producto no tóxico y sin BPA.



CICLO DE VIDA MARIPOSA
REF 305-622616

De los huevos casi invisibles, emergen pequeñas orugas rayadas. Comienzan a alimentarse de las hojas de algodoncillo circundantes inmediatamente, almacenando comida para la transición que se avecina. Después de dos semanas, forman una crisálida, de la cual emerge una mariposa monarca después de otras dos semanas. La figura de la mariposa monarca adulta mide unos 8 cm de ala a ala. Producto no tóxico y sin BPA.



CICLO DE VIDA ABEJA
REF 305-622716

Las abejas melíferas trabajadoras hacen una rápida transición a través de su ciclo de vida, con sólo 21 días desde el huevo hasta la edad adulta. Las abejas en la etapa larval son alimentadas por las obreras, y una vez que pasan por la metamorfosis y se convierten en adultas, se unen a la búsqueda de néctar y polen. Esta figura adulta mide casi 8 cm de longitud. Producto no tóxico y sin BPA.



CICLO DE VIDA PLANTA
REF 305-662416

Una vista lateral muestra una semilla verde en el suelo, seguida de la etapa de germinación, donde la semilla envía raíces al suelo cálido y húmedo. La planta llega al sol, brotando dos hojas al principio, y luego comienza a madurar para convertirse en una planta capaz de producir. La planta tiene casi 9 cm de altura. Producto no tóxico y sin BPA.



CICLO DE VIDA HORMIGA
REF 305-663916

Este conjunto incluye los diminutos huevos blancos donde las hormigas se inician. Las larvas vienen a continuación, mudando varias veces antes de entrar en un período de descanso y crecimiento como pupas. La hormiga adulta que emerge es de color más oscuro, pero no crecerá más debido a su exoesqueleto. La hormiga adulta mide 6 cms de largo. Producto no tóxico y sin BPA.



CICLO DE VIDA POLLO
REF 305-662816

Una gallina puede poner 300 huevos en un año, pero sólo si un gallo está presente, los huevos pueden contener crías. Los huevos tardan 21 días en eclosionar, pero un polluelo recién nacido se levanta y se mueve en un día. En tres meses, el polluelo ha perdido sus plumas amarillas y las ha reemplazado por plumas de adulto, listo para comenzar el ciclo de nuevo. Estas figuras muestran el proceso, hasta el pollo adulto de casi 8 cm de longitud. Producto no tóxico y sin BPA.



CICLO DE VIDA TORTUGA
REF 305-662316

Los huevos de la tortuga marina verde están enterrados en grupos de 75 a 200. Después de dos meses, las crías salen corriendo hacia el agua, donde pasarán el resto de sus vidas. Las tortugas marinas verdes no llegan a la edad adulta hasta 10 años o más, pero pueden vivir hasta 100 años. La figura adulta mide casi 9 cm de largo. Producto no tóxico y sin BPA.



CICLO DE VIDA MARIQUITA
REF 305-662716

La mariquita es un insecto que pasa por las cuatro etapas de metamorfosis, saliendo de un huevo para convertirse en una larva voraz, y luego formando una pupa de la que emerge la colorida mariquita. La figura de la mariquita adulta de color rojo y negro brillante tiene 5 cms de ancho. Producto no tóxico y sin BPA.



APRENDO EN POSITIVO: LOS ANIMALES
REF 10-41204

Material manipulativo que ayuda a descubrir el mundo de los animales. Trabaja conceptos como: nombres en mayúscula y minúscula, aprender sus características, clasificar los distintos animales en sus habitats y continentes, y clasificar los animales por familias... Contenido: póster mapamundi, 80 fichas de animales, 6 láminas de hábitats, 6 láminas de continentes, ruleta de juego. Recomendado de 4 a 7 años.



COLECCIÓN COMPLETA ROCAS Y FÓSILES
REF 137-5210

Este juego completo incluye uno de cada colección; Fósiles, Rocas Ígneas, Rocas Metamórficas, Minerales, Rocas Sedimentarias. De 8 a 12 años.



FÓSILES
REF 305-684804

Pintadas a mano individualmente y elaboradas profesionalmente para ser tan científicamente exactas como sea posible. El tubo mide 30 cms de alto y contiene figuritas de 10 tipos diferentes de fósiles que van desde 3 a 7 cms. Producto no tóxico y sin BPA.



MAGNETS MAPAMUNDI
REF 73-16494

Juego magnético modelo Mapamundi para que los más pequeños aprendan a situar en el mapa un montón de monumentos y animales. Contenido: 1 escenario imantado desplegable de 36 x 28 cm para encajar en la base de la caja y 40 fichas con dibujos de monumentos y animales. Juego con un alto valor didáctico: fomenta la observación y la imaginación; aumenta la concentración y la atención; y genera interés en objetos, animales y personajes que desconocen. Recomendado a partir de 3 años.



EL MUNDO ANIMAL. DESCUBRE Y CLASIFICA
REF 13-20527

Juego para descubrir la diversidad del mundo animal y aprender a clasificar los animales en función de sus principales características: según su alimentación (herbívoro/ carnívoro/ omnívoro), su hábitat natural (aéreo/ terrestre/ acuático), su forma de reproducción (ovíparo/ vivíparo), su esqueleto interno (vertebrado/ invertebrado), etc. Lanza las ruletas y busca los animales que reúnen esas características entre las 84 imágenes reales. ¡Juega en grupo y descubre cuánto sabes del mundo animal! Recomendado a partir de 5 años.



PUZZLE MAGNETICO ATLAS MUNDIAL
REF 186-J05503

Juego didáctico magnético sobre el tópico del atlas mundial. ¡Un viaje por el mundo a través de 92 piezas magnéticas ilustradas! Cada pieza magnética representa un país o una región del mundo, con su correspondiente nombre, capital y una ilustración característica de dicha parte del globo. Contiene 92 piezas magnéticas. Recomendado a partir de 7 años.



PROVINCIAS Y AUTONOMÍAS DE ESPAÑA
REF 10-68942

Puzzle de 137 pcs. A partir de 5 años.



PAÍSES DE EUROPA
REF 10-68947

Puzzle educativo que recrea un mapa de Europa. 125 piezas ideal para conocer la geografía. Cada país es una pieza. Recomendado a partir de 7 años.



MAPA MAGNÉTICO DE ESPAÑA
REF 186-J05478

¡Que fácil es aprender la geografía jugando! Cada magnet representa una provincia ilustrada con una especialidad local. Agrupando las provincias por su color, conseguirás saber a que Comunidad Autónoma pertenecen. En la pizarra magnética, encontrarás las diferentes autonomías, el mar, los océanos, las islas que le pertenecen, Ceutra y Melilla, y los países fronterizos. 50 piezas. Recomendado a partir de 5 años.



DISFRUTA LAS ESTACIONES DEL AÑO
REF 13-38900

Un original juego de asociación para descubrir actividades que se realizan en primavera, verano, otoño e invierno. Sus imágenes reales invitan a recorrer las estaciones del año una y otra vez. Cada estación lleva un marco de diferente color que permite asociarla fácilmente con sus fichas. ¡Lanza el dado y empieza a jugar! ¡Disfruta de tu estación del año favorita! Incluye 28 fichas de cartón resistente, 1 dado de plástico reciclado (3,5cm arista). Recomendado a partir de 3 años.



GEOGRAFIKA
REF 326-UPWM2840

Geografika es una forma divertida de que los niños aprendan datos interesantes y curiosos del mundo en que vivimos. Contiene más de 280 ilustraciones dibujadas a mano. Contenido: Mapamundi ilustrado, 48 cartas dobles para jugar y 1 dado. Número de jugadores: 2 – 4. Recomendado a partir de 6 años.



DESCUBRE LOS CONTINENTES DEL MUNDO
REF 13-38995

Sencillo juego de asociación para viajar por los continentes, familiarizarnos con su ubicación geográfica y descubrir con imágenes reales la gran diversidad de paisajes, tradiciones y culturas que existe en el mundo actual. Cada continente lleva un marco de diferente color que permite asociarlo fácilmente con sus fichas. ¡Lanza el dado y empieza a jugar! ¡Conocer el mundo es el primer paso para aprender a respetarlo! Incluye 42 fichas de cartón resistente, 1 dado de plástico reciclado (3,5cm arista). Recomendado a partir de 3 años.



DESCUBRE LOS CONTINENTES
REF 12-1050

Una primera introducción a la geografía mundial y los 7 continentes. Posibilidad de escribir los nombres de continentes, países o mares. Genial para actividades en la mesa de luz, pero también puede utilizarse en ventanas o pizarras con adhesivos textiles.



PROYECTOR CIELO NOCTURNO
REF 323-BRSE2076

Increíble calidad de proyección. Maravíllate en los planetas del sistema solar. Mira las constelaciones del hemisferio norte y mira más de 20.000 estrellas en el cielo nocturno de Hawai. Déjate sorprender por la media luna superdetallada. Proyecta imágenes giratorias y ultra nítidas de hasta 3,65 m de ancho. Apagado automático en 30 minutos y código secreto para desbloquear la información espacial en línea. Necesita pilas: 3 x AA (no incluidas) Recomendado a partir de 8 años.



SISTEMA SOLAR 3D
REF 60-16110

Aprende el orden de los planetas de nuestro sistema solar. Sus diferencias en cuanto al tamaño, sus nombres, las órbitas de cada uno de ellos y sus características principales. O también cuándo se produce un eclipse solar y porqué... incluye una guía educativa y un saco de tela para guardar los planetas. Diámetro del sol: Ø 4,5 cm. Medidas: 30x30x1,5 cm. A partir de 3 años.



DISCOS SISTEMA SOLAR
REF 232-73482

Discos de madera contrachapada, suaves y agradables al tacto, impresos en color por una de sus caras con ilustraciones fotorrealistas de nuestro sol, Mercurio, Venus, la Tierra, nuestra luna, Marte, Júpiter, Saturno, Urano, Neptuno y Plutón. El reverso lleva impreso claramente el nombre, el diámetro, la temperatura media y la distancia al sol. También hay un orificio para colgar los discos como un móvil del sistema solar. Recomendado a partir de 12 meses.



MAXIPLANETAS
REF 12-1009

Planetas que incitan a horas de juego... Diez planetas incluyendo a Plutón y la Luna y 6 extras incluyendo un meteorito, una cometa, un astronauta, un satélite y estrellas. El planeta más grande mide 40cms. el más pequeño 9 cms. e incluye adhesivos textiles para su utilización en ventanas o pizarras blancas aunque recomendamos especialmente su uso en mesas de luz en cuartos oscuros.



PUZZLE SISTEMA SOLAR
REF 92-1625

Puzzle de 100 piezas del sistema solar. Incluye una luz LED que ilumina el Sol situada en el centro del puzzle. Además representa todos los planetas y otros cuerpos celestes. Es de gran tamaño: 60 cm de diámetro. Incluye un poster de doble cara con los nombres de los planetas. Recomendado a partir de 5 años.



PROYECTOR AURORA BOREAL
REF 323-BRSE2024

Sean testigos del asombroso fenómeno natural de la aurora boreal. El proyector de auroras boreales proyecta este fascinante espectáculo de luz natural en paredes y techos. Con LEDs multicolores, dos patrones y ocho modos de color diferente. Produce un maravilloso espectáculo de luces de aurora en movimiento en cualquier habitación oscura. Necesita pilas: 3 x AAA (no incluidas). Recomendado a partir de 6 años.



MAGNETS APRENDO LAS HORAS
REF 73-18573

Juego magnético modelo "Aprendo las horas" para ayudar a los niños a aprender las horas y a familiarizarse con las rutinas diarias. Contenido: 1 escenario imantado de 28 x 18 cm para encajar en la base de la caja y 96 fichas magnéticas con las diferentes partes del reloj y diferentes escenarios y rutinas diarias que facilitan el aprendizaje de las horas. Juego con un alto valor didáctico: fomenta la observación y la imaginación; aumenta la concentración y la atención; y genera interés en objetos y hábitos que desconocen. Recomendado a partir de 5 años.



DOMINÓ DE HORAS
REF 137-2528-UK

Dos niveles de juego. Tiempo en 12 y 24 horas. De 2 a 4 jugadores. De 5 a 10 años.



RELOJ CALENDARIO GRAN FORMATO
REF 59-51305

Con los meses, las estaciones, el tiempo, los días, las horas y los minutos. Más completo y mejorado para facilitar su uso y el aprendizaje de los más pequeños. Nuevo sistema de fichas móviles no extraíbles para evitar su pérdida. Medidas: 44x44x3 cm.



SET DE ACTIVIDADES SOBRE EL TIEMPO
REF 137-3220

Reloj de plástico con manecillas móviles, reloj para escribir y borrar, 24 tarjetas de doble cara analógicas y digitales, 12 tarjetas de doble cara para escribir y limpiar las actividades diarias, 3 dados de tiempo. También incluye Guía de Actividades. Edad recomendada: a partir de 4 años.



RELOJ CALENDARIO ESPAÑA
REF 59-51315

Ayuda en el aprendizaje sobre como se mide el tiempo. Integra un calendario con las estaciones del año, los meses y los días de la semana. Mide 47,6 x 4,2 x 30,2 cm. De 3 a 6 años.



RELOJ MANUAL NUMEROS
REF 12-774

Los minutos que pasan de las horas están arriba en negro y los que van antes de la hora están arriba en blanco. En el diseño con niños cada cinco minutos hay una diferencia en el color del fondo y los fondos de color blanco marcan los cuartos de hora. Los números digitales de 13 a 24 horas van marcados en pequeño con círculos de colores. Los números para cada hora son grandes y redondeados.



ACTIVITY CLOCK
REF 1-45311

Para entender la evolución del tiempo y comprender las horas. Con números claros, de fácil lectura. Esfera cubierta en plástico transparente y dividida en horas y minutos. Manecillas de colores diferenciados, que se accionan desde una rueda colocada en la parte superior. De 3 a 6 años.



MAXI-SELLO: ¿QUÉ HORA ES?
REF 13-30693

Pon el sello, lanza los dados y ¿Qué hora es? Permite practicar la hora en formato analógico y en formato digital. Incluye un maxi-sello de madera y dos dados de 12 caras (horas y minutos). Apto para cualquier tinta. De 4 a 8 años.



CONSTRUIAMOS LA HORA
REF 13-30694

Maxi set de madera para trabajar el tiempo y aprender a descomponer la hora en piezas de 5, 15 y 30 minutos. Montessori. De 3 a 6 años.



SET DADOS DE LA HORA
REF 13-70050

Set de dados para aprender las horas. Incluye 30 dados de 12 caras. 15 dados con las horas y 15 dados con los minutos (de 5 en 5 minutos). Los dados miden 2 cm aprox. De 4 a 8 años.



LAS HORAS
REF 280-18698

Para niños de 5 a 7 años. Aprenderán a asociar las horas con las tareas diarias, iniciarse a leer el reloj y medir el tiempo en horas y minutos.



RELOJ ESCOLAR
REF 59-55125

Aprender las horas y sus formas de lectura. Fabricado en madera. Tamaño: 26,6 x 4,5 x 26,9 cm. De 3 a 6 años.



RELOJES DIDÁCTICOS SET DE CLASE
REF 137-2102

Reloj de muestra para el profesor que mide unos 30 cm con marcas de hora (rojo) y minuto (azul) fáciles de leer, y soporte removible. 24 Mini Relojes de plástico de 10 cm y guía de actividades. Recomendado de 5 a 10 años.

JUEGOS DE MESA E INGENIO





PARCHÍS 6 Y OCA
REF 14-138-6A

Parchís de 6 jugadores y oca. Tablero de 40x40cm. de madera. Con fichas plásticas de colores.



JUEGOS PARCHÍS/OCA
REF 14-T131-A

El juego contiene dos tableros de 40x40cm, uno para Parchís y otro para Oca. Además fichas plásticas de 4 colores distintos, para ser utilizadas en ambos juegos. Recomendamos para niños mayores a 6 años. Para 2 a 4 jugadores.



ACCESORIOS PARA EL PARCHÍS

REF 14-074-1
4 JUGADORES

REF 14-074-6
6 JUGADORES

Accesorios necesarios para que puedan jugar 4/6 jugadores al parchís.



PARCHÍS XXL
REF 14-792

Parchís con un tamaño especial. Ideal para niños que puedan tener problemas a la hora de ver o coger las fichas del tablero. Este juego dispone de fichas, dados, cubiletes y tableros más grandes. Tablero de 50x50 cm.



TABLERO PARCHÍS/DAMAS
REF 14-T-139

Tablero de parchís y damas. Fabricado en madera. Cada lado es un juego. Tamaño: 40x40x1 cm. Edad recomendada: a partir de 6 años.



CUBILETES DICE POPPERS 2 UDS
REF 137-LER3766

Ideales para el aprendizaje de las matemáticas en el aula o para una noche de juegos en familia, los dados permanecen en su interior para que siempre sepas dónde encontrarlos. Incluye 1 cúpula de dados roja con 1 dado numérico y una cúpula de dados azul con 2 dados de puntos. Recomendado a partir de 3 años.



DOMINÓ XXL
REF 14-791

Dominó clásico pero con fichas de grandes dimensiones. Cada ficha mide 5,5 x 2,7 x 1,1 cm. Este gran tamaño facilita el manejo y la visualización de los puntos.



DOMINÓ COMPETICIÓN
REF 14-250

Fichas fabricadas en resina de alta resistencia y con la medida oficial. Garantizan una larga durabilidad. Recomendado a partir de 6 años.



LOTERÍA DE MADERA
REF 14-749

48 cartones en caja de madera. Diámetro de las fichas 1,8 cm. Altura ficha 0,5 cm. Medidas cartón: 15,5x7,5 cm. A partir de 6 años.



BINGO DE LUXE
REF 14-635

Bombo fabricado en metal. Mide 18 cm. de diámetro. Dispone de caída automática de la bola. Bolas de madera de 2 cm de diámetro. Tiene 90 números marcados. Plataforma de madera con 90 huecos para las bolas. Incluye 48 cartones y fichas para marcar. Recomendado a partir de 8 años.



AJEDREZ Y DAMAS EN CAJA DE METAL
REF 14-751

Tablero de Ajedrez y Damas en madera. Sus fichas en dos colores, también son de madera. El set incluye una caja metálica para guardarlo.



AJEDREZ ESCOLAR
REF 14-T-93

Versión está diseñada exclusivamente para el uso escolar debido al tipo de tablero, cómoda transportación y sobretodo por su tamaño. Incluye estuche para su guardado y transporte.



RUEDA DE LA SUERTE
REF 175-6251

Este juego es un accesorio muy guay para los juegos de lotería, juegos de palabras u otros juegos. Con cifras de 1 al 30, letras de A a la Z y 4 comodines. La rueda puede girar con seguridad sobre el soporte de madera maciza y los aros de la rueda están decorados con barritas de madera que claquetean contra el "freno". Dimensiones: 35x35x40 cm. Recomendado a partir de 5 años.



RUMMI CLASSIC
REF 14-711

Juego de combinación numérica por colores o por secuencias numéricas utilizando tus fichas con las que han colocado los otros jugadores Ayuda a desarrollar aspectos cognitivos como la precepción visual, el razonamiento y la concentración. Pueden jugar de 2 a 4 jugadores. Edad recomendada: a partir de 8 años.



CUBILETRAS
REF 14-210

Lanza los dados y con las letras que obtengas, intenta hacer el máximo de palabras entrelazando esas letras. Este es un juego que agiliza la mente, además de aumentar y favorecer el vocabulario. Edad recomendada: a partir de 7 años.



DOMINÓ TRIANGULAR
REF 14-710

Juego de concentración y estrategia Ayudar la precepción visual, el razonamiento, la concentración y la creatividad. Pueden jugar de 2 a 4 niños. Edad recomendada: a partir de 7 años.



FORMAR PALABRAS
REF 14-720

Juego de palabras cruzadas consiste en formar palabras con las fichas que te han tocado y con las que hay puestas en el tablero de otros jugadores. Fomenta la agilidad mental y ayuda a desarrollar vocabulario. De 2 a 4 jugadores. Edad Recomendada: a partir de 7 años.



MIKADO
REF 14-628

Los niños desarrollan su destreza y habilidad mientras tratan de recoger los palos sin mover los otros. 26 palillos de madera de bambú de 0.5 cm de diámetro y de 30 cm de largo. Recomendamos para niños mayores a 6 años.



MASTER MIND COLORES
REF 14-126



ACIERTA 4
REF 14-302

Consigue colocar 4 fichas en línea vertical, horizontal o diagonal. Fichas de 3 cm de diámetro. Tablero 27x28x14,5 cm. A partir de 6 años.



FORMAR PALABRAS TRIDIMENSIONAL
REF 14-721

Juego de palabras cruzadas consiste en formar palabras con las fichas que te han tocado y con las que hay puestas en el tablero de otros jugadores. Fomenta la agilidad mental y ayuda a desarrollar vocabulario. De 2 a 4 jugadores. Edad Recomendada: a partir de 7 años.



MI PRIMER PARCHÍS
REF 14-163

¿Quieres jugar al parchís pero los mayores no te dejan? Empieza con éste. Las reglas son más sencillas y la partida más corta. Duración de la partida: 15 min. Número de jugadores: 2 a 4. Recomendado a partir de 3 años.



MI PRIMER AJEDREZ
REF 14-169

Con este juego podrás introducir a los más pequeños en el apasionante mundo del ajedrez. Incluye figuras de plástico, un gran tablero de 40x40 cm. y un asistente con los movimientos de cada una de las figuras. Duración de la partida: 35 min. Número de jugadores: 2. Recomendado a partir de 6 años.



MI PRIMER ¿QUIÉN ES?
REF 14-849

Mi primer ¿Quién es?, con menos personajes de lo habitual para hacerlo más fácil para las niñas y niños de corta edad. Un juego de adivinanzas en el que los participantes deben averiguar a quién buscan formulando preguntas ingeniosas. Así, aprenden a reconocer rasgos y a describirlos con precisión. Esta versión tiene la posibilidad de personalizar las fotos. Duración de la partida: 15 min. Número de jugadores: 2. Recomendado a partir de 3 años.

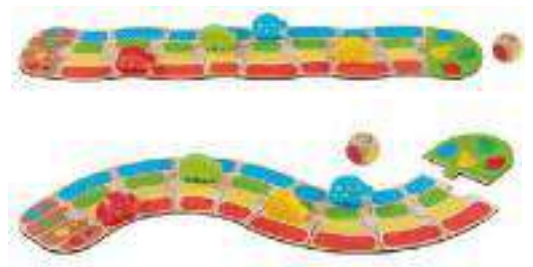

CARRERA DE MARIQUITAS
REF 105-56319

Que todas las mariquitas se coloquen en la salida, ¡empieza la carrera! En este emocionante juego de madera, los niños aprenden los colores de forma lúdica mientras se divierten un montón. Las instrucciones son sencillas: Lanzando el dado se decide qué mariquita avanza un espacio. Gana la carrera quien llegue primero a la meta. Contenido: 1 dado, 4 mariquitas, 10 piezas de pista. Material: Madera. Número de jugadores: 2 a 4. Recomendado a partir de 3 años.



HAMSTER DEL 1 AL 10
REF 59-1120100234

¡Descubre un emocionante juego con reglas sencillas para dominar el arte de contar del 1 al 10! Únete a nuestros adorables hámsteres en su búsqueda por acumular provisiones y sumérgete en un mundo de diversión y estrategia. Este juego es la manera perfecta de aprender sobre el sistema decimal mientras te sumerges en una emocionante aventura. Contenido: Tablero-puzzle, 40 regletas de madera de colores. Recomendado a partir de 3 años.



MI PRIMERA CARRERA
REF 59-1110700210

¡Sumérgete en una emocionante carrera de coches para niños a partir de 3 años! Juego preescolar con dos dados para aprender los colores y los números. ¡Aprender nunca había sido tan divertido! Contenido: Tablero-puzzle, Taller mecánico 3D, 4 coches de madera, 1 dado numérico y 1 dado de colores, 1 arco de madera y una copa para el coche ganador. A partir de 3 años.



¿SABES A QUIÉN BUSCAMOS?
REF 105-56311

En este juego de adivinanzas, los participantes deben averiguar a quién buscan formulando preguntas ingeniosas. Así, los niños aprenden a reconocer rasgos y a describirlos con precisión. Contenido: 2 tableros, 20 pares de fichas de personajes. Material: Madera. Tamaño del tablero: 20 x 30cm. A partir de 5 años.





CATCH IT
REF 59-53446

Juego de rapidez visual. Lanza los 3 dados y encuentra la combinación correcta. 3 dados de madera y 27 fichas de cartón.



SIGHT WORD SWAT
REF 137-LSP8598-UK

¡Para ganar consigue la mayor cantidad de moscas después de que se hayan dicho todas las palabras! Incluye: 4 matamoscas de plástico y 150 cartas de moscas de dos caras con 300 palabras visuales recomendadas por el programa gubernamental de letras y sonidos. De 1 a 4 jugadores. Recomendado a partir de 4 años.



HAPPY CHICKENS
REF 59-53170

Unos pollos juegan al escondite en el gallinero. Retira los palos para encontrarlos. Contiene 5 pollitos de madera, 12 palos, 1 gallinero y 16 fichas.



HUNGRY MONSTER
REF 59-53172

Prepara tu pizza antes de que el monstruo tragón se lo coma todo. Contiene un monstruo, unas pinzas, 20 ingredientes de madera y fieltro, 4 pizzas y una ruleta.



GO GORILLA
REF 59-53153

Construir una palmera y colocar el mono en lo alto sin que se caiga. 11 piezas de madera, 9 hojas, 1 dado, 4 fichas de plátano, base de juego y rampa.



DRESS UP GAME
REF 59-53471

Juego preescolar de 2 a 4 jugadores en el que hay que vestir a todos los animalitos con los colores del arco iris antes de que salga el sol. El juego tiene dos modalidades distintas: cooperativo y competitivo. En el juego cooperativo: todos los niños y niñas tienen que intentar vestir a los personajes antes de que salga el sol; mientras que en el juego competitivo hay que ser el primer jugador en vestir a su propio animalito. Recomendado a partir de 3 años.



LA AVENTURA DE LOS OSOS
REF 59-59457

Divertido juego preescolar donde aprenderán las diferentes formas, colores y a contar. Cada jugador avanzará por el tablero con uno de los 4 personajes de madera, ¡el primero en llegar a la cima y conseguir la bandera será el ganador! Número de Jugadores: de 2 a 4 jugadores. Contenido: Tablero 3D, 4 personajes de madera, 1 bandera y 3 dados de madera. Recomendado a partir de 3 años.



DOBBLE
REF 276-DOB01ES

Dobble un juego con más de 50 símbolos, 55 cartas, con uno, y solamente un símbolo idéntico entre cada carta. ¿Serás capaz de descubrirlo? Coge dos cartas al azar y ponlas boca arriba sobre la mesa a la vista de todos los jugadores. Buscad el símbolo idéntico en las dos cartas (misma forma y mismo color, sólo el tamaño puede variar). El primer jugador que encuentre este símbolo, lo nombra y roba dos nuevas cartas que pondrá sobre la mesa. Repetid esta operación hasta que todos los jugadores hayan entendido que siempre hay solamente un símbolo idéntico entre dos cartas. Recomendado a partir de 6 años.



ENCUADRA
REF 14-338

Comienza la partida con una tarjeta que tiene una disposición que hay que imitar, todo un reto, y quien la realice primero resultará el ganador. No es tan sencillo como pueda parecer ya que hay que ser muy fino para identificar correctamente los tamaños de las piezas y su posición sobre la mesa. Con este juego se trabaja el razonamiento, la habilidad manual y la percepción viso espacial. A partir de 8 años. Número de jugadores: 2-4



CAPERUCITA ROJA DELUXE
REF 188-SG021

Juego de ingenio. 5 piezas grandes y fáciles de manipular. Los niños quedan fascinados al poder mover las figuras por el tablero. El juego incluye un libro con el cuento en imágenes y un cuaderno con 48 retos (24 con el lobo y 24 sin él). Se eligen las cartas de desafío y se han de construir los caminos en base a las mismas. Edad recomendada: a partir de 5 años. Para 1 solo jugador.

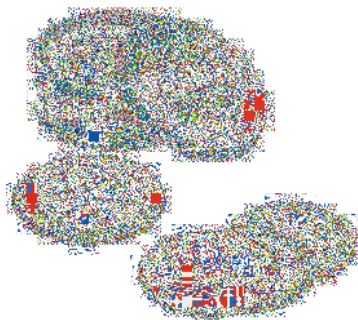

PALABREA
REF 189-80305

Sé el más veloz en relacionar categoría y letras, para descubrir qué se esconde en cada carta. 60 cartas redondas que se utilizan por ambas caras. Recomendado para mayores de 6 años. De 2 a 4 jugadores.



CORTEX 2 KIDS
REF 276-CMCOKI02

Cortex pone a prueba la agilidad visual, coordinación, memoria, capacidad de razonamiento ... ¡incluso la sensibilidad de tu tacto! 8 tipos de retos que estimularán tus habilidades cognitivas: pruebas táctiles, observación, análisis, laberintos, coordinación. Contenido: 90 cartas (74 cartas Prueba, 6 cartas Desafío táctil, 10 cartas táctiles en relieve), 6 puzzle-cerebro (24 piezas) e instrucciones. Recomendado a partir de 6 años.



DOBBLE XXL
REF 276-DOBXXL01

Seguro que conoces el Dobble, pues ¿qué tal si lo hacemos gigante?... muy probablemente la diversión será aún mayor. Eso es lo que te trae el nuevo Dobble XXL, ya no sólo cuentan tus reflejos en las manos, debes saltar sobre las cartas gigantes y como siempre ¡Ser el primero en encontrar los símbolos repetidos! Duración de la partida: 15 minutos. Número de jugadores: 2 a 8. Recomendado a partir de 7 años.



JUNGLE SPEED KIDS
REF 276-JSKI02

Entrena memoria y reflejos para ser el primero en coger el Tótem cuando aparezcan dos cartas idénticas. El objetivo del juego es deshacerse de todas las cartas lo antes posible. 3 niveles de dificultad. Contenido: 32 fichas de Animal, 4 fichas de León, 6 fichas de Personaje, 1 Tótem, 1 bolsa y 1 reglamento. Recomendado de 4 a 6 años.



JUST ONE
REF 276-RPJU0001

Juego cooperativo de adivinanzas para entre 4 y 7 jugadores. Un divertido juego que de una manera divertida mejora habilidades como: deducción lógica, vocabulario, capacidad de expresión y la síntesis. Contenido: 110 cartas, 7 atriles, 7 rotuladores borrables y 1 reglamento. Recomendado a partir de 8 años.



EL MONSTRUO DE COLORES
REF 270-BGMONSP

El monstruo de colores ¡hecho juego! Un juego imprescindible para los fans del conocidísimo Monstruo de Colores. El Monstruo de Colores es un juego de tipo memory pero cuyo principal atractivo es la ayuda que presta a los peques a conocer las emociones y trabajar con ellas. Recomendado a partir de 4 años. De 2 a 5 jugadores.



EL JUEGO DEL ARBOL
REF 59-53167

Divertido juego educativo. Desarrolla la coordinación ojo/mano y la asociación del color e introduce el concepto de suma y resta. Tres modos diferentes de juego. El objetivo es llenar tu árbol con las manzanas de tu color. Incluye instrucciones del juego. Recomendado a partir de 3 años.



CAPERUCITA ROJA
REF 59-55262

Juego de mesa preescolar ilustrado del conocido cuento infantil "La caperucita roja". El juego tiene dos modalidades distintas, Cooperativa y Competitiva. Recomendado a partir de 2 años.



BIRD TREE
REF 59-55263

Juego preescolar educativo que consiste en encontrar en el árbol los elementos que se muestran en la carta antes de que se acabe el tiempo. Existen tres modalidades de juego: Encontrar la combinación, encontrar las parejas o juego libre. Recomendado a partir de 3 años.



HIPPOS POOL
REF 59-55265

Juego preescolar educativo cuyo objetivo es construir correctamente con las piezas de madera los modelos de las cartas en función del flotador y las pelotas que tienen que ser visibles en la carta desafío escogida. Tarjetas con nivel progresivo en dificultad, tres en total, y varían ya que se van eliminando pistas sobre la colocación de las piezas. Se puede jugar individualmente o con más jugadores en el que los niños competirán entre ellos. Recomendado a partir de 3 años.



ROBIN RABBIT
REF 59-55261

Juego de mesa preescolar cooperativo que consiste en ayudar al conejito a construir una madriguera y a llenar las despensas de verduras antes de que el granjero lo descubra. El niño podrá jugar cada vez de manera distinta ya que el recorrido del conejito es un puzzle y lo puede construir de muchas maneras distintas. La caja forma parte del juego y es el recorrido para el granjero. Recomendado a partir de 3 años.



CATCH IT MARIPOSAS
REF 59-50270

Juego preescolar de velocidad visual: se colocan las piezas sobre la mesa y se lanzan los 3 dados por turnos. Hay que encontrar la combinación: tamaño de la mariposa + los colores que aparecen en el dado. El primer jugador que encuentre la combinación correcta gana la pieza. Existe otra modalidad de juego de memoria. Recomendado a partir de 3 años.



LOS TRES CERDITOS
REF 59-53146

Juego cooperativo donde los jugadores cooperan para poner a salvo a los tres cerditos en la casa antes de que llegue el lobo. Contenido: 3 cerditos y 1 lobo de madera. 6 piezas redondas de madera, 5 piezas tablero y una casita 3D. Instrucciones de juego. Recomendado a partir de 2 años.



JUNGLE RACE
REF 59-53472

Juego preescolar dinámico de 2 a 4 jugadores con unos simpáticos animalitos de la selva con dos modos de juego: Carrera en la jungla: Cuyo objetivo es ser el primero en llevar las fichas de animales a la jungla una vez hayan pasado por las puertas del panel. El primer jugador que lleve todas las fichas de animales a la jungla ganará el juego. Olimpiadas salvajes: cuyo objetivo es conseguir 5 puntos colando el balón por las porterías. En esta versión todos los jugadores juegan a la vez y ganarán puntos aquellos que en la tirada pasen sus fichas por las porterías del panel. Edad recomendada a partir de 3 años



GUARRO PIG
REF 194-NS0005

En este sencillo y rápido juego de cartas deberás conseguir que todos tus cerdos se embarren antes que los del resto para ganar. Limpia a los cerdos de los demás, evita la lluvia y al granjero con su cepillo y esconde a tus cerdos en el establo para ponerlos a salvo en su feliz inmundicia. Incluye: 104 cartas y reglas de juego. (Nota: Las reglas pueden contener una errata, si dicen "una vez jugada una carta, realizáis la acción correspondiente". Hay que añadir a continuación: "Y robáis una carta del montón de robar"). Duración de la partida: 10 min. Número de jugadores: 2 a 4. Edad recomendada a partir de 6 años.



FANTASMA BLITZ
REF 270-BGBLITZ

Juego de reflejos para 2 a 8 jugadores. Uno de los jugadores gira la carta superior de la baraja de tal manera que quede visible para todos. Entonces los jugadores deben intentar coger el objeto que coincide en todo, incluso el color, con el mostrado en la carta. Contenido: Cinco piezas de madera (fantasma, sillón, botella, libro, ratón), 60 cartas con ilustraciones. Recomendado a partir de 8 años.



ALTO VOLTAJE EXTREME
REF 194-A0050

Nueva versión de Alto Voltaje en la que se juega con las multiplicaciones. Está formado por 61 cartas con multiplicaciones. Duración de la partida: 20 min. Número de jugadores: de 2 a 6. Recomendado a partir de 10 años.



LETRA A LETRA
REF 193-76308

Jugar a Rush Hour es muy fácil. Solo debes ser el primero en descifrar la palabra que se esconde para ganar. El que consiga primero 10 cartas será el ganador. Letra a Letra contiene 100 cartas con 300 palabras e instrucciones. Recomendado para niños a partir de los 10 años. Para 2 jugadores o más



KALEIDOS JUNIOR
REF 194-K0003

Encuentra la mayor cantidad de elementos en la imagen que correspondan con la categoría o la letra seleccionada. La versión junior de Kaleidos tiene varias formas de juego, según la edad de los jugadores, empezando por niños a partir de 4 años. Duración de la partida: 30 min. Número de jugadores: 2 a 12. Edad recomendada a partir de 4 años.



MATICO
REF 194-GE0004

En este juego de cartas de rapidez mental deberás ser el primero en resolver el problema matemático uniendo los números con el símbolo del mismo color. Pero solo podrás decir una respuesta. De 2 a 6 jugadores. Tiempo aproximado de juego: 10 min. A partir de 8 años.



LA MORADA MALDITA
REF 194-M0005

La Morada Maldita es un trepidante juego de agudeza visual en el que «sufiréis» increíbles maldiciones y sucederán extrañas situaciones que os harán pasar un rato de lo más divertido. Incluye: 109 cartas, 65 fichas de gema, 1 joya morada maldita 3D y Reglamento. Duración de la partida: 20 min. Número de jugadores: 2 a 6. Edad recomendada a partir de 7 años.



ROLL&PLAY
REF 193-76322

Jugar a Roll & Play es muy fácil, sólo tenéis que lanzar el dado de felpa y ver que color ha salido. Elegid una carta de ese color y haced la sencilla actividad que diga. Contiene 1 dado grande de felpa, 48 cartas (8 de cada categoría), bolsillo para almacenar las cartas y una guía para los padres. Medidas: 17,6x16,9x18,5 cm. Para niños a partir de los 18 meses. Para 2 jugadores o más.



APALABRADOS
REF 10-46931

Juega al juego de mesa Apalabrados!! La aplicación de móvil más famosa ahora en juego de mesa. Misma dinámica, mismo juego, pero ahora tus contrincantes frente a ti!!! Posibilidad de comprobar si las palabras son correctas!! Incluye: 97 fichas en cartón, 4 atriles para colocar las fichas, un tablero de juego, una bolsa para recoger las fichas e instrucciones detalladas. Número de jugadores: 2 a 4. Recomendado a partir de 6 años.



3 X 4 = ZAS
REF 57-303109

¡Calcular, calcular y agarrar los matamoscas! ¡Quién es el más rápido en cazar la mosca con el resultado correcto? Contenido: 6 matamoscas, 42 cartas de las moscas, 5 cartas de las flores, 45 moscas de madera, 2 dados de diez caras, instrucciones del juego. Recomendado a partir de 8 años. De 2 a 6 jugadores.



QUIEN SOY?
REF 57-303126

¿Qué o quién soy? ¿Un panadero, un león o quizás una regadera? Adivinarlo requiere inteligencia, porque solo el que formula las preguntas correctas y las combina adecuadamente puede ganar el juego. Contenido: 1 cinta (diadema), 1 interrogante, 40 cartas, 10 fichas, instrucciones del juego. Recomendado a partir de 5 años. A partir de 2 jugadores.



PRIMER FRUTAL
REF 57-4997

Los árboles del Frutal están cargados de frutas y el pícaro cuervo quiere hacerse con todas. Los jugadores intentan cosechar la fruta antes que el cuervo. Como indica el dado, pueden recolectar una fruta y colocarla en la cesta o colocar una casilla delante del cuervo. Cuando los niños/as recojan toda la fruta antes de que llegue el cuervo, ganan juntos. Contenido: 1 cuervo y 16 frutas de madera, 1 cesta de la fruta, 5 cartas con camino, 4 árboles, 1 dado, 1 instrucciones del juego. Recomendado a partir de 2 años.



POLILLA TRAMPOSA
REF 270-BGPOLI

En este original juego, las trampas no solo no están prohibidas, sino que probablemente estarás obligado a hacerlas para ganar. Incluye: 20 cartas de acción, 43 de números, 8 de polillas tramposa, 1 chinche guardián, reglamento. Recomendado a partir de 7 años. De 2 a 5 jugadores.



MONSTER MATCH
REF 194-NS0003

Juego de cartas. Monster Match es un divertido juego para atrapar monstruos. Si ponemos mucha atención y somos muy rápidos recibiremos una deliciosa recompensa en forma de ¡donuts! Incluye: 55 cartas de monstruo, 2 dados, 1 ficha de Poff y reglamento. Duración de la partida: 10 min. Número de jugadores: 2 a 6. A partir de 6 años.



EL LABERINTO MÁGICO
REF 270-BGLAB

Cada jugador intenta vencer al laberinto con su peón y ser el primero en conseguir cinco símbolos mágicos. Recomendado de 2 a 4 jugadores. Duración 20-30 Minutos. Recomendado a partir de 6 años.



MAGIA BORRÁS CLÁSICA 100 TRUCOS
REF 280-24048

Magia Borrás es todo un clásico dentro de los juegos infantiles y sobretodo el juego de referencia en juegos de magia para niños. El juego contiene 100 trucos y dispone de un manual en el que se explican de forma detallada y paso a paso todos los trucos.



LINCE GO!
REF 280-18712

El apasionante juego de competición El Lince. Cada jugador deberá encontrar en el tablero las imágenes cogidas al azar. Refuerza la memoria visual y los reflejos. Contenido: - 1 tablero - 36 fichas con imágenes - 1 caja montable - Instrucciones.



LINCE 70 IMÁGENES
REF 280-17472

¿Estás preparado para pasar un rato divertido? Pues... ¡Vamos a jugar! Rápido, toma la ficha y busca la imagen en el tablero. ¿Te apuntas al reto? Contenido: 1 tablero, 70 fichas con imágenes, 12 fichas de colores, 1 caja montable, instrucciones.



MI PRIMER LINCE
REF 280-15676

El apasionante juego de competición El Lince en una versión adaptada para los más pequeños (2-4 años). Cada jugador deberá encontrar en el tablero las imágenes cogidas al azar. Refuerza la memoria visual y los reflejos. Contenido: - 1 tablero - 36 fichas con imágenes - 1 caja montable - Instrucciones.



CODIGO SECRETO 13 + 4
REF 57-302249

Esta noche dará comienzo la misión secreta «Amón Ra». El equipo, compuesto por cuatro agentes secretos muy astutos, entrará a robar en el museo y descifrará los complicados códigos del dispositivo de seguridad gracias a cálculos muy precisos. Ya sea con sumas, con restas, con multiplicaciones o con divisiones, los números de los dados tienen que combinarse de manera que los resultados se correspondan con los números del código. Recomendado a partir de 8 años.



LA PANDILLA HAMSTER
REF 57-303120

Los hámsteres corretean en su madriguera, bajan y suben en el ascensor, alborotan en la rueda y pasan volando de aquí para allá por la cabina y la vagonea. Es otoño y hora de hacer acopio de provisiones. ¿Conseguirán los hámsteres almacenar todas las zanahorias, el trébol y las espigas de cereal en las despensas correctas antes de que caigan las hojas de los árboles y el erizo se esconda en su nido de follaje? Recomendado a partir de 4 años.



EL FRUTALITO
REF 57-4996

En el huerto de HABA hay un magnífico cerezo con muchas cerezas maduras. ¿Quién ayuda a recoger la dulce fruta? Se requiere rapidez, concentración y buena cooperación, porque el descarado cuervo Theo también va detrás de las rojas cerezas. Combina el juego de dados con una carrera por el jardín. Recomendado a partir de 3 años.



SUSHI GO
REF 270-BGSUSHI

Divertido y rápido juego de cartas en el que los jugadores tratan de comer el menú perfecto. Para ello, deberán combinar las cartas de la mejor forma posible, las cartas circulan a toda velocidad por la mesa. Contiene 108 cartas. Recomendado a partir de 10 años. De 2 a 5 jugadores.



LA ISLA PROHIBIDA
REF 270-BGISLA

La Isla Prohibida es un emocionante juego de cartas colaborativo en el que los jugadores tratan de hacerse con los tesoros de una mítica isla misteriosa, antes de que las aguas la cubran por completo. Con varios premios internacionales. De 2 a 4 jugadores. Duración de la partida 30 minutos. A partir de 10 años.



CAMELOT JR.
REF 188-SG01

El objetivo es construir caminos para ayudar al caballero salvar a la princesa. Utiliza las piezas que se muestran en la tarjeta y construye el camino que une a la princesa con el caballero. Recomendado para de 5 a 9 años.



SWISH
REF 193-76328

Juego espacial con cartas que os reta a ser los primeros en hacer combinaciones o "SWISH". Éstas se consiguen apilando dos o más cartas de forma que cada punto esté dentro del círculo del mismo color. El jugador que haya conseguido más combinaciones al final del juego gana. Hay distintos niveles de juego. Contenido: 60 cartas transparentes, 1 bolsa de viaje. Instrucciones. A partir de 2 jugadores y a partir de 8 años.



DISTRACTION
REF 193-76323

Juego de memoria y concentración. Los jugadores se turnan para sacar cartas del mazo con números, recordando la secuencia de números que han salido y que va aumentando. Si sacas una carta "DISTRACTION" debes responder a una pregunta antes de repetir la secuencia de números ¡en orden! Si otro jugador descubre que has dicho la secuencia incorrecta te llevas todas las cartas. El primer jugador que se quede sin cartas gana. Contenido: baraja de 54 cartas circulares con números. 1 baraja de 50 cartas rectangulares de distracción con 100 preguntas de distracción. A partir 8 años. De 2 jugadores o más.



JUNGLE SPEED
REF 276-ASMJSEC001

El objetivo del juego es conseguir deshacerte lo más rápido posible de todas tus cartas. El primer jugador que lo consiga será nombrado jefe Abulú. Se reparten las 70 cartas lo más equitativamente posible, boca abajo, entre todos los jugadores y se coloca el Tótem en el centro de los jugadores, al que los jugadores tendrán que hacer una reverencia en señal de respeto. Los jugadores revelan una carta de su mazo y la colocan delante suyo, por turnos (en el sentido de la trayectoria solar o, si es de noche, en el de las aguas del reloj), carta que tapanán en el turno siguiente con otra carta.



DESAFÍO QUIZ: ANIMALES Y NATURALEZA
REF 280-18219

Descubre curiosidades sobre los animales y la naturaleza jugando a este divertido juego de preguntas y respuestas. Más de 380 preguntas - 4 categorías diferentes. Contenido: 96 cartas (380 preguntas), tablero de juego, bandeja de categorías, 16 fichas-mochila, 4 fichas de jugador, reglas del juego.



DESAFÍO QUIZ: DESCUBRIR EL MUNDO
REF 280-18218

Descubre el mundo jugando a este divertido juego de preguntas y respuestas. Más de 380 preguntas - 4 categorías diferentes. Contenido: 96 cartas (380 preguntas), tablero de juego, bandeja de categorías, 16 fichas-mochila, 4 fichas de jugador, reglas del juego.



DESAFÍO QUIZ: DESCUBRIR ESPAÑA
REF 280-18217

Descubre curiosidades sobre España jugando a este divertido juego de preguntas y respuestas. Más de 380 preguntas - 4 categorías diferentes. Contenido: 96 cartas (380 preguntas), tablero de juego, bandeja de categorías, 16 fichas-mochila, 4 fichas de jugador, reglas del juego.



SPEED CUPS
REF 194-A0028

Juego de cartas. Cada jugador recibe un juego de 5 cubiletes en 5 colores diferentes y se coloca el timbre en el centro de la mesa. Luego se mezclan las cartas restantes y se colocan al lado del timbre. Un jugador al azar le da la vuelta a la primera carta del montón y la coloca boca arriba en la mesa. En ese momento todos los jugadores colocan sus cubiletes en la misma secuencia que aparece en la carta de objetivo. En cuanto un jugador tiene sus cubiletes colocados debe tocar el timbre para ganar la partida. 20 cubiletes de colores, 24 cartas, 1 timbre y el reglamento. Para niños a partir de los 6 años. De 2 a 4 jugadores.



CRAZY EGGZ
REF 194-HB0001

Reto de equilibrio. El jugador tiene que lanzar un dado y colocar el huevo en la parte de tu cuerpo que se indique y sin dejarlo caer mientras dure la partida. Toca realizar las sencillas pruebas sin que se caigan los huevos. El jugador que tenga más huevos cuando acabe la partida será el vencedor. Contiene huevera con 9 huevos naranjas, 1 huevo azul, dos dados y soporte de huevo. Duración de cada partida: 15 min. aprox. Para 2-4 jugadores. A partir de 7 años.



ALTO VOLTAJE
REF 194-A0038

Juego de cartas. Todos los jugadores juegan a la vez, y el objetivo es quedarse sin cartas. Para ello, hay que jugar vuestras cartas siempre que coincidan con el resultado de la suma o resta de la operación que ocurre en el centro de la mesa. Alto voltaje contiene 73 cartas y el reglamento. Para niños a partir de los 8 años. De 2 a 4 jugadores.



SERPENTINA
REF 194-A0006

Los colores de la serpiente están desordenados. Completad las serpientes con cabeza, cuerpo y cola y lleváoslas a vuestro montón. ¡El que consiga más cartas al final de la partida es el ganador! Asociación de colores, tipo dominó, para empezar con los juegos de reglas. Incluye: 50 cartas de juego y reglamento. Duración de la partida: 15 min. Número de jugadores: 2 a 5. A partir de 4 años.



CARRERA DE LETRAS
REF 188-803300

Se lee una tarjeta y ¡comienza la cuenta atrás! En Carrera de letras cada equipo tiene que encontrar la palabra correcta para conseguir el mayor número de letras posible. Cada vez que se usa una letra, se desplaza un hueco hacia el lado de ese equipo. ¡Gana la partida el primer equipo que logre sacar ocho letras por su lado del tablero! Recomendado a partir de 7 años. De 2 a 4 jugadores.



GRABOLO
REF 189-80458

Un juego de concentración y velocidad. Demuestra que tienes los mejores ojos y las manos más rápidas en la mesa. Los dados indican la combinación de color y número que debes buscar. Intenta ser el primero en coger la carta correspondiente. El jugador que consiga más cartas ganará la partida. Recomendado a partir de 6 años. De 3 a 5 jugadores.



PIKO PIKO
REF 194-Z0006

Juego de dados donde cada jugador busca aumentar la cantidad de gusanos que tiene. Pero ten cuidado que los puedes perder o alguien te los puede robar. Piko Piko contiene 8 dados, 16 "raciones de gusanos" con valores de 21 a 36 y el reglamento. Para niños a partir de los 8 años. De 2 a 7 jugadores.



MI PRIMER JUEGO DE PALABRAS
REF 14-161

Una versión infantil del clásico juego de palabras cruzadas. El juego está orientado a los niños que ya conocen las letras pero aún no han aprendido a unirlos para formar las palabras. Contenido: tablero, fichas/letras y tarjetas (sirven para la puntuación de cada uno). El que completa la palabra se lleva la tarjeta con la puntuación correspondiente. El juego incluye instrucciones con distintas versiones según el nivel de dificultad con el que se quiera jugar. A partir de 4 años. Para 2 o más jugadores.





EL MONSTRUO DE LOS CALCETINES
REF 57-302255

¿Quién será capaz de encontrar las parejas de calcetines en medio de semejante desorden? Rápidamente los niños buscarán y buscarán todos a la vez en la montaña de calcetines. ¡Maldición, los calcetines son todos muy parecidos! Contenido: 1 monstruo, 48 calcetines (24 pares), 13 pinzas de la ropa, instrucciones de juego. Recomendado a partir de 4 años.



PELUSAS
REF 194-M0013

Pelusas es un juego de cartas en el que tendrás que acumular a estos habitantes de los rincones, pero con mucho ojo, que cualquier corriente de aire puede llevárselas y desperdigarlas. Reúne pelusas, gana puntos, pero mucho cuidado, que la avaricia rompe el saco... Duración de la partida: 20 min. Número de jugadores: 2 a 6. Recomendado a partir de 8 años.



LA ABEJA ADELA
REF 57-303121

La abeja Adela vuela sobre un colorido campo de flores. Como es una abeja muy trabajadora, recolecta el rico néctar para llevarlo a la colmena. Allí, las amigas de Adela lo esperan para hacer una miel dulce y deliciosa. ¿Quién quiere ayudar a la abeja Adela a producir mucha miel para que el tarro se llene hasta arriba? Contenido: 1 colmena en 3D, 1 abeja Adela, 10 fichas de flores, 1 tablero, 1 dado, 1 instrucciones del juego. Recomendado a partir de 2 años.



LA ESCALERA ENCANTADA
REF 270-BGESCA

La escalera encantada es un juego donde los jugadores compiten por ser los primeros en llegar a lo alto de las escaleras y asustar al fantasma que vive allí, pero el fantasma también quiere jugar con ellos y les irá convirtiendo en fantasmas mientras ellos suben las escaleras. Los jugadores deberán recordar quién es quién, para poder ganar la partida. Duración de la partida: 15 min. Número de jugadores: 2 a 4. Recomendado a partir de 4 años.



DINGO
REF 316-29192

Juego de Agilidad visual y atención para niños mayores de 7 años (2 a 5 jugadores). Duración de la partida 10 min. DINGO es un divertido y sencillo juego de atención visual y rapidez. El juego que contiene 55 cartas con sílabas y diferentes acciones. Identifica las palabras... ¡pero no caigas en las trampas!



LA AVENTURA DE LAS TABLAS
REF 57-304057

En lo más profundo de la impenetrable selva tropical está levantada una legendaria ciudad de oro. Sin embargo, la entrada a la ciudad está cerrada con un portón imponente cubierto de enigmas numéricos. Ahora van a ponerse a prueba las artes calculatorias de los jugadores: si multiplican con habilidad y encuentran los números correctos, el muro de las incógnitas se irá llenando poco a poco con los resultados. Sabrán, fácilmente, si han acertado o no gracias al dorso de las fichas. Quién mejor sepa calcular, ganará esta emocionante expedición en torno a la multiplicación. Contenido: 1 muro de las incógnitas (tablero grande de juego), 1 recorrido (tablero pequeño de juego), 100 fichas de mosaico, 23 cartas, 1 reloj de arena, 4 aventureros, 1 instrucciones del juego. Recomendado a partir de 7 años. De 1 a 4 jugadores.

BOB EL EXPLORADOR
REF 316-29178

Juego de Lenguaje para niños mayores de 8 años (De 1 a 4 jugadores). Duración de la partida 10 min. Acompaña al joven Bob en sus aventuras por el mundo y conviértete en un gran explorador. Bob el explorador te descubrirá lugares fantásticos y maravillosos de nuestro planeta mientras te enseña los tipos de palabras de nuestro lenguaje, esto es, sustantivos, verbos, adjetivos y determinantes.





TACO GATA CABRA QUESO PIZZA
REF 189-80909

La diversión está garantizada con este frenético y divertido juego de cartas. Taco, gato, cabra, queso, pizza, esas palabras las repetirás una y otra vez. Recomendado a partir de 8 años. De 3 a 6 jugadores.



FAST CHECK
REF 194-M0007

¡Rápido! Dale la vuelta a una carta y fijate en el color que aparece en el montón para encontrar el error en el reto que acabas de descubrir. Los retos de las cartas cambian en cada ronda. Tendrás que encontrar la palabra bien escrita, comprobar si los números suman el resultado indicado, encontrar las diferencias entre imágenes, construir figuras con formas geométricas. Duración de la partida: 10 min. Número de jugadores: 2 a 6. Recomendado a partir de 8 años.



HUNGRY SHARK
REF 316-29024

HUNGRY SHARK es un juego de velocidad para niños a partir de 6 años, compuesto por 54 cartas y una duración media de 10 minutos. Este alocado y divertido juego ofrece 3 modalidades de juego con nivel creciente de dificultad: Pezqueñines, Tiburón comilón y Burbujas marinas. Esto permitirá que el juego se adapte muy bien a grupos de distintas edades. Número de jugadores: 2 a 8. Duración de la partida: 10 min. Recomendado a partir de 6 años.



BANANAZUL
REF 194-P0001

Una banana azul, un flamenco verde y una pelota de baloncesto rosa... ¡Algo no está yendo bien! Entrena tu cerebro y sé el más rápido para conseguir la mayor cantidad de cartas con los objetos y colores requeridos. ¿Preparado? ¿Serás capaz de coger la banana azul para sumar muchos más puntos? Duración de la partida: 20 min. Número de jugadores: 2 a 5. Recomendado a partir de 10 años.



RAINBOW
REF 316-29017

Rainbow es un divertido juego de carta donde los jugadores tendrán que formar su arcoíris. Pero no será tan fácil, las tormentas, las nubes y el viento te lo impedirán, pero te podrás ayudar del sol y la lluvia para conseguirlo. Número de jugadores: 2 a 4 jugadores. Duración de la partida: 15 min. Recomendado a partir de 4 años.



CARGOLINO VALENTINO
REF 316-29031

Vamos a ser caracoles de carreras que compiten por ser el último en llegar a la meta. Los jugadores "pilotarán" un caracol de carreras cada uno y mediante tiradas de dados de seis colores harán avanzar los caracoles por un circuito de flores, frutas, etc.. Número de jugadores: 2 a 6. Duración de la partida: 20 min. Recomendado a partir de 5 años.



JEFF EL GRUMETE
REF 316-29161

Juego de resolución de problemas matemáticos para mayores de 8 años (1 a 4 jugadores). Duración de la partida 10 min. Ayuda al joven Jeff el Grumete a conseguir un tesoro y convertirse en un Capitán Pirata resolviendo los diferentes problemas matemáticos que se encontrará en su camino.



LUCA EL ESCRITOR
REF 316-29390

Juego de Lenguaje para niños de 6 a 8 años (1 a 3 jugadores). Duración de la partida 10 min. En este juego deberás ayudar a LUCA a escribir su libro, para lo cual trabajaremos vocales, consonantes y sílabas. Y con modo solitario incluido!!



JESSIE THE TOURIST
REF 316-29185

Juego de viajes y gramática para mayores de 8 años (1 a 4 jugadores). Duración de la partida 10 min. Haz turismo de la mano de Jessie y descubre maravillosos lugares del mundo. Trabaja la gramática inglesa y la comprensión lectora en este idioma, mediante las aventuras de esta intrépida turista.



VERITA LA MONSTRUITA
REF 316-29369

Juego de Atención y Agilidad Visual para niños de 6 a 8 años (2 a 4 jugadores). Duración de la partida 10 min. Con Verita «la monstruita» se trabaja la atención visual y los hábitos alimenticios saludables. Esta baraja de cartas educativa presenta diferentes modos de juego en función de la edad de los jugadores y si queremos un modo competitivo o colaborativo.



RENATA LA PIRATA
REF 316-29376

Juego de Cálculos Matemáticos para niños de 8 a 10 años (1 a 4 jugadores). Duración de la partida 10 min. Renata es una intrépida pirata que después de semanas buscando y conquistando todo tipo de tesoros, tiene que contar su botín. Para ello debes ayudar a Renata a contar sus tesoros conseguidos ayudándote de las distintas cartas de mapa de operaciones y obteniendo los aciertos necesarios para conseguir el objetivo.



EL CASTILLO DEL TERROR
REF 316-66347

Juego de cartas con 3 modalidades de juego para mayores de 6 años (2 a 4 jugadores). Duración de la partida 20 min. Los más terroríficos monstruos han cobrado vida y se han adueñado del Castillo del Terror. Los aventureros más intrépidos han sido convocados por el Sr. Stocker a una competición para liberarlo. Elige a tu personaje, reúne los objetos encantados y atrapa a los monstruos para obtener la recompensa. Necesitarás de toda tu inteligencia... y tu valor.



MASCOTAS
REF 316-89177

Juego de Cartas para niños a partir de 4 años (2 a 8 jugadores). Duración de la partida 10 min. MASCOTAS es un divertido juego de cartas para toda la familia desde lo más pequeños en adelante gracias a las mecánicas adaptables en función del tipo de jugador. ¿Seguro que puedes cuidar a tu mascota?. Debes demostrar que eres el mejor cuidador dándole de comer, aseándola, jugando con ella y comprándole una casita, pero...quizás no sea suficiente. Los demás intentarán enfadarla, enfermarla y ¡hasta robársela!, llevando a cabo todo tipo de acciones.



EMOTIO
REF 316-29321

Juego de emociones para mayores de 4 años (2 o más jugadores). Duración de la partida 20 min. Trabaja las emociones de los más pequeños de la forma más divertida. Emotio está diseñado para potenciar la Inteligencia Emocional. A través del juego, fomentaremos su aceptación y comunicación, para facilitar el desarrollo de una buena autoestima, empatía y unas adecuadas relaciones sociales.



ADIVINA EN 10: EN LA CIUDAD
REF 189-SKILL278SGA

Haz hasta 10 preguntas para adivinar el lugar de la ciudad que se esconde tras la Tarjeta de Juego. ¿Es un lugar al aire libre?, ¿La gente va allí a comprar? ¡Piensa bien, haz preguntas inteligentes, utiliza tus Tarjetas de Pistas y sé el primer jugador en ganar 7 tarjetas! Este juego contiene 52 tarjetas de juego, 6 tarjetas de pista, caja dispensadora de cartas y las reglas del juego. Número de jugadores: 2 a 6 jugadores. Duración de la partida: 30 minutos. Recomendado a partir de 6 años.



RHINO HERO
REF 57-302273

Rhino Hero escala sin miedo los edificios más altos para divisar a ladrones y bribones. Es fuerte como un león y listo como un zorro, pero también es tan pesado como un rinoceronte. Esto hace que se tambaleen hasta los rascacielos más sólidos. ¿Podéis ayudar a Rhino Hero a cumplir su tambaleante misión, y construir un rascacielos que sea estable? Contenido: 31 tejados (= cartas de acción), 28 paredes, 1 cemento (= carta de inicio), 1 Rhino Hero, 1 instrucciones del juego. Recomendado a partir de 5 años.



PIRATAS DE LA SUERTE
REF 57-302252

¡Quien caiga en la isla del tesoro es un pirata suertudo! ¡Pero sería mala suerte que los piratas listillos le robaran otra vez el tesoro! Contenido: 4 piratas de la suerte, 7 cartas, 17 tesoros, 1 dado, 2 discos de madera, Instrucciones. Recomendado a partir de 4 años.



EL MORTAL
REF 316-29086

¡Ponte en el papel de un simple mortal asustado y empuja a los que hasta ahora llamabas amigos a una muerte segura! Un juego de cartas rápido, simpático y divertido donde el objetivo será sobrevivir a la muerte, ganando si eres el jugador que mas tiempo consigue esquivarla. ¡Competitivo a tope! Número de jugadores: 2 a 6. Duración de la partida: 20 min. Recomendado a partir de 10 años.



THE MIND
REF 194-NU0001

The Mind es más que un simple juego... Es un experimento, un viaje, un juego sencillo que os hará descubrir la asombrosa experiencia del espíritu de equipo. Deberéis superar todos los niveles jugando las cartas en orden para ganar la partida, pero no podréis ponerlos de acuerdo, ni intercambiar información. Duración de la partida: 20 min. Número de jugadores: 2 a 4. Recomendado a partir de 8 años.



ANIMALEA
REF 189-80814

Animalea puede ser: un trío de color, un trío de animal o 2 del mismo color y 2 del mismo animal. El que más tríos consiga ganará la partida. Este juego contiene 64 cartas plastificadas resistentes al agua y las reglas del juego. Número de jugadores: 2 a 4 jugadores. Duración de la partida: 10 minutos. Recomendado a partir de 6 años.



¡CUCU TRAS!
REF 194-A0030

¡Cucu Tras! es un juego de cartas donde hay que recordar qué cartas hay y cuáles han cambiado. Ayuda a agilizar la memoria y a obtener muchas risas para todos. ¡Cucu Tras! contiene 32 cartas y el reglamento. Número de jugadores: 2 a 4. Recomendado a partir de 4 años.



ABEJITAS ZUM ZUM
REF 194-A0040

Abejitas Zum Zum es un juego en donde premia la buena memoria y en donde cada jugador intentará conseguir 4 colmenas recordando dónde estaban escondidas las abejas. Contiene 36 cartas, 6 colmenas, 6 abejas y el reglamento. Duración de la partida: 15 min. Número de jugadores: 2 a 5. Recomendado a partir de 4 años.



LOS 10 CERDITOS
REF 194-Z0010

Sacar un NUEVE no está mal, pero ¡un DIEZ es genial! Sin embargo, a partir de ONCE, es una pena... Los jugadores, por turnos, juegan cartas intentando conseguir que la suma del montón en la mesa sea un DIEZ; el jugador que lo consiga, se llevará todas las cartas. Pero tiene que ser exactamente diez, si se pasa, se las llevará el jugador anterior. Duración de la partida: 15 min. Número de jugadores: 2 a 6. Recomendado a partir de 6 años.



HALLI GALLI
REF 194-A0027

Halli Galli es un juego de cartas donde hay que ser observador y rápido para conseguir el mayor número de cartas. Un juego que os divertirá a lo grande y en familia. Halli Galli contiene 56 cartas con frutas, 1 timbre y el reglamento. Duración de la partida: 15 min. Número de jugadores: 2 a 6. Recomendado a partir de 6 años.



LAMA
REF 194-A0053

¡El jugador con la menor cantidad de puntos al final de la partida gana el juego! Incluye: 56 cartas, 70 fichas y Reglamento. Duración de la partida: 20 min. Número de jugadores: 2 a 6. Recomendado a partir de 8 años.



CUBI LOCOS
REF 194-BO0018

¡Rápido! ¡Busca y coloca todos los cubiletes en la torre! ¿Tu objetivo? Encontrar el color en el interior de tus cubiletes que coincida con el de la cima de la torre. Sé el más rápido y coloca el cubilete encima de los otros. El color de tu cubilete será el que haya que buscar ahora... ¡Sé el primero en colocar todos tus cubiletes y gana! Duración de la partida: 5 min. Número de jugadores: 2 a 4. Recomendado a partir de 6 años.



SHERLOCK HOLMES EXPRESS
REF 194-BO0010

Todo el mundo es sospechoso... hasta que se demuestre lo contrario. Sé el más rápido descubriendo al culpable y ¡conviértete en el mejor ayudante de Sherlock! Incluye: 27 cartas de sospechoso, 36 cartas de coartada y reglamento. Duración de la partida: 10 min. Número de jugadores: 2 a 6. Recomendado a partir de 7 años.



LADRON TORPON JR
REF 189-80976

Ese ladrón travieso ha mezclado nuestra comida. Los jugadores deben agrupar cartas de comida añadiendo números hasta sumar 10. ¡Pero cuidado! El Ladrón Torpón te las puede robar! Usa las cartas trampa para detenerlo. En este emocionante juego, las cartas están cambiando de manos constantemente. Este juego contiene 76 cartas y las reglas del juego. Número de jugadores: 2 a 4 jugadores. Duración de la partida: 15 minutos. Recomendado a partir de 5 años.



TRIPOLO
REF 189-80451

Pon a prueba tu capacidad de observación y rapidez. Tienes que crear un tres en raya (tripolo) con cartas de las mismas características. Busca dos cartas en línea con la misma característica: color, letra o imagen y completa el tres en raya con una de tus cartas. El tres en raya puede ser horizontal, vertical o diagonal. Con este juego trabajas habilidades como el pensamiento lógico, concentración, percepción visual y velocidad de procesamiento. Recomendado a partir de 6 años.



¡PAREN LA NAVE!
REF 194-BP0009

¿Cuántas judías hay en una lata de judías? ¿Cuánto duró el beso más largo? Un juego de mesa familiar para niños y adultos en el que todas las respuestas son números. Incluye preguntas sobre todo tipo de temas, desde perritos calientes hasta Harry Potter. Duración de la partida: 15 min. Número de jugadores: 2 a 8. Recomendado a partir de 10 años.



DICE CUP
REF 355-34015

¡Los dados están en la mesa! ¿Reconocerás de un vistazo que combinación de dados te dará más puntos? 12 dados – 12 objetivos. ¡Todos jugamos a la vez, sin entretornos! Sorprendente hasta el final... ¿Quién ganará el emocionante desafío DICE CUP. Duración de la partida: 15 min. Número de jugadores: 2 a 6 jugadores. Recomendado a partir de 8 años.



GRABOLO JR
REF 189-80452

Grabolo Jr es un juego en donde debes ejercitar tu destreza. Todos tus sentidos estarán alerta tratando de encontrar las combinaciones que los dados indican. Primero hay que colocar todas las cartas boca arriba, acomodadas como más os guste. Luego se tiran los dados, un dado es de colores y el otro de animales. Todos los jugadores deben ver el resultado de los dados y buscar entre las cartas las mismas imágenes. Gana el jugador que logró más aciertos. Recomendado a partir de 4 años.



LINKEE
REF 194-BP0004

Linkee es un party game de preguntas muy premiado por su ingenioso mecanismo: hay que responder 4 preguntas diferentes, de cultura popular, y sus respuestas tendrán algo en común que hay que descubrir, ¡el Linkee! El equipo que consiga descubrir la palabra que enlaza esas 4 respuestas, conseguirá una letra. Duración de la partida: 20 min. Número de jugadores: 2 a 30. Recomendado a partir de 12 años.



PRESTO
REF 355-34027

Date prisa en hacer Pop a las burbujas. Completa los retos de las tarjetas Presto y coge a la Sra. Burbuja para hacerte con la victoria. Agudiza tu vista, tu coordinación y tus reflejos con este divertido juego. Duración de la partida: 15 min. Número de jugadores: 2 a 4 jugadores. Recomendado a partir de 6 años.



PILLADO
REF 189-80842

Ayuda a encontrar la tarta de la Sra Plum-pert. Su tarta ha desaparecido y tienes que investigar dónde puede estar. Busca pistas y utiliza el decodificador de pistas secreto para descartar sospechosos. Hay que trabajar rápido en equipo porque el malvado zorro está a punto de escabullirse en su madriguera. Con este juego trabajas habilidades como cooperación, lógica, planificación, solución de problemas. Recomendado a partir de 5 años.



NO, GRACIAS
REF 194-A0059

¿Te has levantado con el pie izquierdo? ¿Te persigue la mala suerte? Ponte en alerta si aparece una carta con una situación incómoda en la mesa. Tienes dos opciones: evitar la desgracia pagando con una de tus fichas o aceptar la situación con sus puntos negativos... Consigue menos puntos negativos para ganar y ¡supera el día con algo de dignidad! Duración de la partida: 20 min. Número de jugadores: 3 a 7. Recomendado a partir de 8 años.



ARMADILLO
REF 194-A0065

¡Comienza la gran competición de los armadillos! Elige sabiamente tus dados y deja que rueden... Utiliza tus propias tiradas o las de otros jugadores para deshacerte de tus cartas. Usa tus fichas para alcanzar el resultado. ¿Quién rodará más rápido hasta la victoria? Duración de la partida: 20 min. Número de jugadores: 2 a 6. Recomendado a partir de 8 años.



TOMA 6
REF 194-A0003

¡No es un juego para bueyes! 10 cartas para jugar en una de las cuatro filas, siguiendo el mecanismo del juego. El que ponga la sexta carta de una fila se llevará las cinco cartas anteriores con todos sus puntos negativos. Duración de la partida: 45 min. Número de jugadores: 2 a 10. Recomendado a partir de 8 años.



ISLA CALAVERA
REF 194-A0046

¡A la búsqueda de tesoros, piratas! Consigue la mayor cantidad de puntos con los dados al hacer valiosas combinaciones. Con algo de suerte y las cartas adecuadas, ¡multiplica tu botín! Pero ten cuidado de no arriesgar demasiado... Un sencillo juego de dados para toda la familia con el que aprender a asumir riesgos y tomar decisiones. Duración de la partida: 30 minutos. Número de jugadores: 2 a 5. Recomendado a partir de 8 años.



SABOTEUR (JUEGO BASE)
REF 194-A0001

Estás en la mina en busca de oro. De repente, tu pico aparece roto y desaparece la luz. El saboteador ha entrado en acción. Pero, ¿quién es entre todos los jugadores? ¿Encontrarás el oro o conseguirán los saboteadores que sus oscuras acciones lo impidan? El jugador que consiga más oro al final de la partida gana. ¡Un juego clásico, básico! Duración de la partida: 30 min. Número de jugadores: 3 a 10. Recomendado a partir de 8 años.



MENTE VACUNA
REF 194-BP0008

Pon a prueba tu capacidad para ser parte del rebaño. El objetivo es responder a las preguntas que se planteen pensando en lo que responderá la mayoría, con una mentalidad de rebaño, por ejemplo: Nombra una comida con un agujero en el centro. Si te desmarcas de la respuesta mayoritaria del grupo, serás la vaca rosa del rebaño y así no llegarás muy lejos... El primer jugador en conseguir 8 fichas de vacas ¡es el ganador! Un party game para familias, amigos y ¡vaqueros! Duración de la partida: 20 min. Número de jugadores: 4 a 20. Recomendado a partir de 10 años.



POLLO VS PERRITO
REF 194-BP0010

¿Quién será el mejor: pollo o perrito? ¡Que empiece la competición! Divididos por equipos, o haced un cara a cara, coged vuestro pollo o perrito. Jugad un número alto si os veis capaces de hacer el reto y preparaos para ¡lanzaros hacia la victoria! Completad tantos retos como podáis. El primer equipo que consiga formar a su personaje, ¡será el vencedor! Duración de la partida: 15 min. Número de jugadores: 2 o más jugadores. Recomendado a partir de 10 años.



EL CONEJITO BURBUJA
REF 57-302254

Conejito Burbuja chapotea con sus dos patos en la bañera. En un plisplás se sumergen sus juguetes en la espuma del baño. ¿Dónde están el cubo, la ballena y el barco? Podrá ayudar al conejito a encontrar de nuevo sus cosas quien sepa clasificar correctamente los colores y los símbolos. Contenido: 1 bañera (= base de la caja), 1 conejito de baño y 2 patos para insertar, 12 fichas, 1 dado, 1 instrucciones del juego. Recomendado a partir de 2 años.



ORUGA DE COLORES
REF 57-303114

Juego con dado de colores, en el que los jugadores/as disponen de una cabeza de oruga y deben lograr formar el cuerpo de la oruga con las fichas de colores, según el resultado del dado. Incluye variante de juego de memoria. Contenido: 4 cabezas de oruga, 24 piezas de cuerpo de 6 colores, 1 dado multicolor y 1 instrucciones del juego. Recomendado a partir de 3 años.



MIMICA
REF 57-303117

Un alocado juego en el que debemos representar sin hablar, la carta que hemos elegido al azar, con el objetivo de que los demás jugadores/as del mismo equipo adivinen de qué se trata. Gana el equipo que adivine más tarjetas. Incluye tarjetas para dibujar y personalizar. Contenido: 48 tarjetas con figuras, 7 tarjetas en blanco para rellenar, un reloj de arena y 1 instrucciones del juego. Recomendado a partir de 4 años.



MIAU MIAU
REF 57-303128

Clásico juego en el que el primero/a que se quede sin cartas gana la partida. Para ello se van descartando las cartas que se tienen en la mano, en función del color o el gato que indique la carta del montón de descarte. Algunas cartas tienen acciones especiales. Contenido: 32 cartas gato en 4 colores, 20 cartas especiales en 4 colores, 6 gatos de madera y 1 instrucciones del juego. Recomendado a partir de 5 años.



UNICORNIO DESTELLO BINGO CHISPEANTE
REF 57-304069

Divertido juego de bingo con motivos del Unicornio Destello y sus amigos. Con el cartón, se van colocando cristales sobre las imágenes que coincidan con las fichas que se van descubriendo. Quien consiga primero una línea completa de cristales, gana la partida. Contenido: 4 cartones de bingo, 24 fichas, 45 cristales nube y 1 instrucciones del juego. Recomendado a partir de 3 años.



EL REY DE LOS DADOS
REF 57-303804

Juego en el que los jugadores/as, con tres tiradas de dados, deben lograr cartas de habitantes con puntos, cumpliendo las condiciones que se indican en ellas. Las cartas especiales proporcionarán ventajas, mientras que el villano y los dragones perjudican. Gana quien consiga mayor puntuación. Contenido: 6 dados, 65 cartas (15 cartas de lugar, 10 cartas de castigo y 40 cartas de habitantes) y 1 instrucciones del juego. Recomendado a partir de 8 años.





LITTLE FOX - MEDICO DE ANIMALES
REF 57-304071

Juego en el que los jugadores/as deben ayudar al doctor Little Fox a curar a sus pacientes. Para ello, con tres tiradas de dados por turno, se debe lograr la combinación correcta que permite tratar a los animales de las fichas. Quien primero atienda a 5 tipos de animales diferentes gana. Contenido: 30 fichas con pacientes, 4 fichas veterinario, 3 dados, 1 pliego de adhesivos, 1 instrucciones del juego. Recomendado a partir de 4 años.



HURRICOUNT
REF 355-30010

Este juego de mesa dinámico, potenciará tu agilidad para el cálculo mental. Practica las sumas y las comparaciones y sé el más rápido de la partida. Contenido: 54 cartas de animales, 25 tarjetas "condición" e instrucciones. Duración de la partida: 10 min. Número de jugadores: 2 a 5 jugadores. Recomendado a partir de 6 años.



FRUIT10
REF 355-30011

Una maravillosa manera de aprender a contar mentalmente. En este juego necesitas encontrar combinaciones adecuadas de frutas y números antes que todos los demás. Deberás memorizar rápidamente la formación de los números y desarrolla la capacidad de sumar o restar instantáneamente. Contenido: 50 cartas redondas e instrucciones. Duración de la partida: 10-15 min. Número de jugadores: 2 a 5 jugadores. Recomendado a partir de 5 años.



SPLITTISSIMO
REF 355-30012

Las fracciones y las porciones se dominan pictóricamente con facilidad a través de este juego. Este es un tema difícil, pero cuando se habla de pizza todo se vuelve simple. Contenido: 69 Tarjetas «Pizza» circulares, 39 Cartas «Ingrediente» rectangulares, 10 Cartas Especiales rectangulares, 1 Tarjeta recordatorio e Instrucciones. Duración de la partida: 10-20 min. Número de jugadores: 2 a 5 jugadores. Recomendado a partir de 6 años.



CATOWL
REF 355-30014

¡Un juego terriblemente interesante! Divertido juego donde se trabaja la lógica, la atención, el conteo, el enfoque y la reacción. Las brujas adoran a gatos y búhos, pero vivir con ellas tiene riesgos: pociones y hechizos transformaron a los animales en azules y naranjas con motas y rayas. Contenido: 30 cartas, 2 dados, 3 totems e Instrucciones. Duración de la partida: 10-15 min. Número de jugadores: 2 a 5 jugadores. Recomendado a partir de 4 años.



MULTIBLOOM
REF 355-30013

¡Las tablas de multiplicar se memorizan solas en este juego, como por arte de magia! Aprende las tablas de multiplicar de una manera divertida con este juego en el que deberás desarrollar tu agilidad mental mientras Cultivas y Vendes flores. Contenido: 6 Cartas Flores (rectangulares), 30 Cartas Cliente (cuadradas), 3 Cartas Guía e Instrucciones. Duración de la partida: 20-30 min. Número de jugadores: 2 a 5 jugadores. Recomendado a partir de 7 años.



NUMERALIA
REF 355-30015

Este juego ayuda a familiarizarse con el cálculo mental: sumar, restar, contar por decenas. Todo con facilidad y diversión. Mejora tus habilidades matemáticas y comprende la secuencia numérica, mientras viajas entre pisos de un edificio mágico y practicas sumar y restar números de manera divertida mientras recoges estrellas. Contenido: 60 Cartas Edificio, 34 Cartas Globos, 4 estrellas e Instrucciones. Duración de la partida: 15-30 min. Número de jugadores: 2 a 5 jugadores. Recomendado a partir de 4 años.



GUCA 5
REF 355-30039

Multijuego para desarrollar estrategias y destrezas de pensamiento lógico a través de la gamificación de una forma divertida. Concretamente jugando con números, cantidades y símbolos. Contenido: 110 cartas e Instrucciones. Duración de la partida: 10-20 min. Número de jugadores: 2 a 6 jugadores. Recomendado a partir de 6 años.



MATCH AND CATCH
REF 355-30016

¡Un juego simple, dinámico y divertido para mejorar la lectura en inglés!
¡Sumérgete en la diversión y aprende palabras en inglés! Este juego es perfecto para los más pequeños que aún no exploran las letras, ideal para quienes están dando sus primeros pasos en la lectura, y una aventura emocionante para niños y adultos que desean pulir sus habilidades en inglés. Contenido: 96 fichas e Instrucciones. Duración de la partida: 10-15 min. Número de jugadores: 2 a 5 jugadores. Recomendado a partir de 4 años.



MANDA HUEVOS
REF 355-30047

Manda Huevos es un rápido juego de intercambio de cartas. Date prisa y no te quedes dormido... o sí... las cartas especiales te protegerán o paralizarán a tus oponentes. Sé el primero en llenar la huevera. Contenido: 73 Cartas Ovaladas e Instrucciones. Duración de la partida: 10-15 min. Número de jugadores: 2 a 6 jugadores. Recomendado a partir de 6 años.



ALGORACING
REF 355-30017

¡Un juego de mesa 3D único sobre algoritmos y programación! En este juego te conviertes en el capitán de un equipo de intrépidos Rovers espaciales en busca de vida en un planeta misterioso. Pero aquí está la trampa: ¡tienes que programar cuidadosamente los movimientos de tus Rovers usando algoritmos ingeniosos! Contenido: 1 Tablero a doble cara, 5 Colinas de cartón, 52 Cartas "Orden", 4 Rovers, 4 Fichas Base/Laboratorio, 20 Fichas muestras de vida e Instrucciones. Duración de la partida: 30-40 min. Número de jugadores: 2 a 4 jugadores. Recomendado a partir de 6 años.



TIC DICE TOWN
REF 355-32566

Hazte con el control de la ciudad al conseguir los objetivos con los dados de colores. ¡Hay 3 niveles de dificultad! Para ganar las Cartas Objetivos tendrás que colocar los dados sobre el tablero de forma que representen las combinaciones que te han salido en las cartas. Contenido: 12 dados de colores, 1 tablero doble, 72 cartas e Instrucciones. Duración de la partida: 10-20 min. Número de jugadores: 2 a 4 jugadores. Recomendado a partir de 8 años.



DIEZ LADRONES
REF 355-32573

Suenan las alarmas en plena noche: la banda Numeri ha vuelto a robar en el centro comercial. Sois los únicos testigos del robo, así que el policía Zumm os pide que identifiquéis al ladrón entre todos los sospechosos. Sé el primer participante en conseguir 6 cartas de pista con lupas de colores distintos para ganar el juego. Contenido: 72 cartas redondas e Instrucciones. Duración de la partida: 15 min. Número de jugadores: 2 a 5 jugadores. Recomendado a partir de 6 años.



OPERACIÓN GRANJA
REF 355-33578

Operación Granja es un roll and write muy divertido y adictivo en el que los jugadores combinan dos piedras misteriosas (dados de diez caras) para obtener dinero o recursos para construir su granja. Contenido: Dados de diez caras y hojas de juego para planificar la granja. Duración de la partida: 20 min. Número de jugadores: 2 a 4 jugadores. Recomendado a partir de 6 años.



GALLETAS
REF 355-33741

Jugar a ¡Galletas!, además de divertirnos, nos ayuda a comprender que una alimentación variada es esencial para la salud. También nos permite mejorar los movimientos sacádicos, un prerrequisito fisiológico involucrado principalmente en la lectura. ¡A merendar! Contenido: 34 cartas, divididas en 17 de nivel principiante y 17 de nivel avanzado, además de 5 cartas de monstruo. También incluye 6 fichas de alimento de madera y un conjunto de instrucciones detalladas. Duración de la partida: 10 min. Número de jugadores: 2 a 5 jugadores. Recomendado a partir de 4 años.



MIXTO CON HUEVO
REF 355-33742

Mixto Con Huevo es un juego de rapidez visual en el que los jugadores tendrán que ser los más rápidos en identificar patrones (tipos de bocadillos) en el centro de la mesa para ganar la partida. El que consiga todas las cartas será el ganador. Contenido: 1 Caja lata, 48 cartas e Instrucciones. Duración de la partida: 10-15 min. Número de jugadores: 2 a 8 jugadores. Recomendado a partir de 6 años.



TACO GORRO TARTA REGALO PIZZA
REF 189-803105

¡Un trabalenguas para tu cerebro, ahora versión cumpleaños! Cuando un jugador se descarte de una carta que coincida con la palabra que dice, coloca tu mano sobre el montón central, ¡el último en poner la mano se queda con todas las cartas del montón! Concéntrate y sé el más rápido en deshacerte de todas tus cartas. Contenido: 64 cartas y las reglas del juego. Número de jugadores: 3 a 6 jugadores. Duración de la partida: 10 minutos. Recomendado a partir de 8 años.



RIMANDO ANDO
REF 355-33577

Poemas, canciones, chistes, trabalenguas, historias... todo suena mejor haciendo rimas. ¿Te atreves a ser la persona más rápida o creativa en este duelo de palabras? Jugar con "Rimando ando" pondrá a prueba tu creatividad, pero también aprenderás muchas palabras nuevas. Incluye 5 modos de juego distintos con los que trabajar la conciencia fonológica en el alumnado de Educación Infantil y Primaria de forma divertida y visual. Contenido: 49 cartas redondas e Instrucciones. Duración de la partida: 15 min. Número de jugadores: 2 a 5 jugadores. Recomendado a partir de 6 años.



ADIVINA EN 10: PAISES DEL MUNDO
REF 189-SKILL197SGC

¡Prepárate para el juego de preguntas más emocionante! Hasta 10 preguntas para adivinar el país de la Tarjeta de Juego. ¿Es una isla? ¿Está en América del Sur? ¿Su moneda es el Euro? Piensa bien, haz preguntas inteligentes, utiliza las tarjetas de pista y ¡sé el primero en conseguir las 7 tarjetas! Número de jugadores: 2 a 6 jugadores. Duración de la partida: 30 minutos. Recomendado a partir de 8 años.



ADIVINA EN 10: MUNDO ANIMAL
REF 189-SKILL196SGA

Hasta 10 preguntas para adivinar el animal de la Tarjeta de Juego. ¿Es carnívoro? ¿Es un animal doméstico? ¿Vive en grupo? Piensa bien, haz preguntas inteligentes, utiliza las tarjetas de pista y ¡sé el primero en conseguir las 7 tarjetas! Número de jugadores: 2 a 6 jugadores. Duración de la partida: 30 minutos. Recomendado a partir de 6 años.



LO ENCONTRE EN CASA
REF 189-SKILL279SFW

¡Aprende sobre fonética, números, formas y mucho más a medida que te diviertes con el emocionante juego de "Buscar y Encontrar"! ¿PUEDES ENCONTRAR... Algo que huele bien? ¿Algo más pequeño que la palma de tu mano? Grita "¡LO ENCONTRE!" cuando hayas encontrado el objeto ¡Juega con tus amigos e intenta ser el primero en ganar 7 tarjetas! Número de jugadores: 1 o más jugadores. Duración de la partida: 30 minutos. Recomendado a partir de 4 años.



HANDS UP!
REF 352-FXG102

En este juego los jugadores/as se convierten en guardas de seguridad y deben pillar a los ladrones que se han colado en el museo. Para ello se van destapando cartas sobre la mesa y el primero/a que encuentre la combinación correcta de diamantes, ladrones y huellas, y coja el diamante, gana esas cartas. Quien consiga más cartas al final, gana. La carta de interruptor ON/OFF y las demás cartas especiales cambian el tipo de combinación que se ha de encontrar. Duración de la partida: 15 min. Número de jugadores: 2 a 6. Recomendado a partir de 7 años.



MONSTER MASH
REF 352-FXG101

En este juego el objetivo es deshacerse de todas las cartas que se tengan en la mano. Para ello, por turnos los jugadores/as irán colocando la primera carta de su mano, sin mirarla, encima de uno de los montones de cartas destapadas de la mesa. En cuanto uno de los jugadores/a detecte 3 cartas con el mismo monstruo, el mismo color de fondo o el mismo color de monstruo, debe aplastar la figura de monstruo del centro, y así uno de los montones de cartas pasará a un/a oponente. Duración de la partida: 20 min. Número de jugadores: 2 a 8. Recomendado a partir de 6 años.



SWITCH IT!
REF 352-FXG001

Juego de percepción y reacción en el que gana quien acumule más cartas. Uno de los jugadores/as da la vuelta a la primera carta de la pila y en función de si la carta que queda en la pila indica noche o día, los jugadores/as deberán ser los primeros en localizar el color o el objeto correcto en la carta girada para ganar dicha carta. Algunos objetos especiales pueden cambiar la condición de día o noche. Duración de la partida: 10 min. Número de jugadores: 2 a 8. Recomendado a partir de 6 años.



OPERACION DINAMITA
REF 189-803047

El objetivo de Operación Dinamita es encontrar o detonar parejas de cartas usando el cálculo, la memoria y una chispa de suerte. ¡Este juego es la bomba! Las cartas de la caja de explosivos están cambiando constantemente y, de repente, ¡todo explota! Número de jugadores: 2 a 6 jugadores. Duración de la partida: 15 minutos. Recomendado a partir de 7 años.



PATTERN PARTY
REF 352-FXG002

Juego de relacionar en el que todos los jugadores/as al mismo tiempo deben reproducir el patrón indicado con sus cartas de juego. Para ello, el objeto o el color de las cartas de juego antiguas deben ser el mismo. Gana quien consiga más cartas de patrón. Distintos grados de dificultad. Duración de la partida: 20 min. Número de jugadores: 2 a 4. Recomendado a partir de 5 años.



MAKE A MOOOVE!
REF 352-FXG103

El objetivo de este juego es acumular el mayor número de cartas, para ello se debe ser el más rápido/a en detectar la fruta correspondiente en las cartas. Se lanzan 3 dados (fruta, números y animales) y se gira la primera carta de la pila. Quien localice la fruta que aparezca en el número indicado en el dado debe nombrarla. Si esa fruta es la del dado de frutas se debe hacer el sonido del animal del dado de animales. Duración de la partida: 20 min. Número de jugadores: 2 a 5. Recomendado a partir de 5 años.



TAKAMACHI
REF 352-FXG201

Se reparten los 12 dados entre los jugadores/as. Todos/as a la vez lanzan los dados y deben ser los primeros/as en localizar el dibujo o el color que aparece más veces, lo nombra y le da la vuelta al reloj de arena. En 10 segundos el resto debe intentar localizar una forma o color que aparezca más veces. Quien acierte se deshace de uno de sus dados, y gana quien se quede sin dados primero. Duración de la partida: 5 min. Número de jugadores: 2 a 4. Recomendado a partir de 5 años. Recomendado a partir de 5 años.



TRIXO
REF 352-FXG501

Juego de estrategia y pensamiento avanzado. El objetivo es conseguir el mayor número de fichas. Por turnos los jugadores/as añaden ficha a un parrilla de 3x3 para lograr formar un 3 en raya con símbolos iguales. Las fichas se pueden amontonar hasta 3 pisos, las fichas trixo bloquean las opciones de los oponentes y las fichas de flechas permiten mover líneas enteras de fichas. Duración de la partida: 15 min. Número de jugadores: 2 a 4. Recomendado a partir de 7 años.



ORBITO
REF 352-FXG502

Juego de estrategia y pensamiento avanzado. El objetivo es lograr un 4 en raya primero. Por turnos los jugadores/as añaden 1 canica al tablero y pulsando el botón Orbito que hace mover las canicas a una posición. Antes de colocar la canica se puede mover una de las canicas del oponente a un espacio libre en cruz. Duración de la partida: 10 min. Número de jugadores: 2. Recomendado a partir de 7 años.



EL ARBOL DE NEWTON
REF 189-SKILL199SNT

Construye el árbol de Newton, colocando troncos y ramas manteniendo el equilibrio. Prepara una estrategia y elige tus cartas de juego sabiamente. ¿Quién hará caer el árbol? ¡Equilibrio y estrategia! Este juego contiene 54 cartas de acción, 60 manzanas, 8 ramas, 8 troncos, 1 pieza de Newton y las reglas del juego. Número de jugadores: 2 a 6 jugadores. Duración de la partida: 20 minutos. Recomendado a partir de 6 años.



ACROBATAS
REF 186-J02757

Lanza los dados y luego coloca tus acróbatas de forma estratégica para crear la torre más alta posible. ¡El primero que la haga caer ha perdido! Contiene : 57 peones acróbatas de madera, 20 discos (10,5 x 10,5 cm), 3 dados y 1 bolsa de almacenamiento. Recomendado a partir de 5 años.



BUILDZI
REF 189-803065

Construye tu torre y sé el más rápido para ganar pero, ¡cuidado no se derrumbe! Hay muchas formas de jugar a Buildzi, con sus tarjetas de torre reversibles o con sus tarjetas de bloque; cooperativo o competitivo. Este juego contiene 16 bloques, 32 tarjetas de torre, 16 tarjetas de bloque y las reglas del juego. Número de jugadores: 2 a 4 jugadores. Duración de la partida: 10 minutos. Recomendado a partir de 6 años.



COLOUR CODE
REF 188-SG090

100 desafíos y 18 formas de colores para divertirse. Hay que buscar y utilizar las piezas de color para imitar la misma forma y colores que posee la figura del desafío. Recomendado a partir de 5 años.



COLORFIND
REF 14-863

Trata de encontrar el "lápiz" que tiene la punta del color que indica el dado y llévatelo. Recomendado a partir de 5 años.



K3
REF 189-803062

Planea la ascensión y sé el que más aguanta escalando. Para comenzar el juego, cada jugador coge el número de fichas que le corresponda y ordena su montaña. En el centro se coloca una fila de 9 piezas que será la base. Se van colocando fichas encima. Cuando uno de los jugadores no puede ni pasar turno (ficha blanca) ni colocar ningún color, es eliminado. Hasta que quede solamente un jugador, que será el ganador. Este juego contiene 64 cartas y las reglas del juego. Número de jugadores: 2 a 4 jugadores. Duración de la partida: 20 minutos. Recomendado a partir de 8 años.



BATALLA DE GENIOS GEMAS
REF 189-803195

¡Completa patrones de gemas preciosas! Para comenzar el juego, escoge tu nivel de dificultad. Coge los cinco dados seleccionados y colócalos en la coctelera, agita los dados. Compite con tu oponente para completar el tablero, de modo que al colocar las piezas de gemas se muestren los cinco patrones de los dados. El primero en completar el tablero, gana. Número de jugadores: 1 a 2 jugadores. Duración de la partida: 30 minutos. Recomendado a partir de 8 años.



ORDEN EN LA GRANJA
REF 188-SG091

¡Hay problemas en la granja! Los animales están armando un gran lío y hay que separarlos... pero el granjero solo tiene tres vallas para dividir el campo en prados independientes. Con este juego de lógica, ayuda al granjero a colocar las vallas de modo que los animales tengan su propio espacio. Número de jugadores: 1. Recomendado a partir de 5 años.



CONEXIONES - DESAFIO MENTAL
REF 355-34009

Desafío de atención y visión espacial que pondrá a prueba tu ingenio. El objetivo es rellenar los huecos del tablero con las piezas que te damos, sin dejar ningún espacio libre. Pero cuidado, ¡tienes que usar todas las piezas en cada nivel! El juego tiene siete niveles de dificultad, desde el más sencillo hasta el más complejo. Verás cómo tu cerebro se activa y se divierte al mismo tiempo. Duración de la partida: menos de 30 min. Número de jugadores: 1 a 3 jugadores. Recomendado a partir de 6 años.



GRAVITY MAZE
REF 193-76433

Laberinto lógico de torres apilables. Contenido: 60 cartas de reto con soluciones (diferentes niveles de juego, de principiante a experto), 1 tablero, 9 torres, 1 torre objetivo, 3 canicas e instrucciones. Para niños a partir de 8 años.



CANICAS - DESAFIO MENTAL
REF 355-34010

Juego de lógica y visión espacial en el que deberás completar los retos de las láminas pensando como colocar barreras en la posición correcta para llevar las canicas a las casillas señaladas. Duración de la partida: menos de 30 min. Número de jugadores: 1 a 3 jugadores. Recomendado a partir de 6 años.



RUSH HOUR
REF 193-76436

Juego de estrategia donde debes lograr que el coche rojo salga victorioso del atasco. Agudiza el razonamiento y la lógica. 4 niveles de dificultad para jugar. Recomendado a partir de 8 años.



TORRES - DESAFIO MENTAL
REF 355-34011

Juego de lógica y visión espacial en el que deberás completar los retos de las cartas haciendo rodar las diferentes torres sobre el tablero sin separarlas de éste para conseguir llevar la torre principal a su destino. Duración de la partida: menos de 30 min. Número de jugadores: 1 a 2 jugadores. Recomendado a partir de 6 años.





BATALLA DE GENIOS ESTRELLAS
REF 189-80955

Reta a tu oponente a esta Batalla de Genios y completa el tablero antes que él. El objetivo del juego es completar la estrella con las fichas de colores, sin dejar ningún espacio libre. ¡Existen 165.888 combinaciones posibles! Puede haber momentos en los que parezca imposible, pero SIEMPRE habrá al menos una solución... Con este juego trabajas habilidades como concentración, lógica, solución de problemas, velocidad de procesamiento, visión espacial. Recomendado a partir de 8 años.



KANOODLE ULTIMATE CHAMPION
REF 137-EI3084

¡Conviértete en el campeón Kanoodle definitivo! Elige entre 500 rompecabezas, utiliza la guía para colocar las piezas y, a continuación, utiliza las piezas Kanoodle restantes para resolver el rompecabezas. ¿Podrás resolverlo antes de que se agote el tiempo? Contenido: tablero de juego, que también es la caja, 12 piezas Kanoodle, temporizador a pilas (que se puede silenciar para jugar tranquilamente) y guía con 500 nuevos puzzles en 2D y 3D. Requiere 2 pilas AAA no incluidas. Recomendado a partir de 7 años.



IQ-FIT
REF 188-SG423

Juego de ingenio que requiere de lógica. Se elige un reto, y se colocan las piezas en el tablero y se trata de lograr la solución. Recomendado para mayores de 6 años.



IQ-PUZZLER PRO
REF 188-SG455

Se elige un reto, y se colocan las piezas en el tablero y se trata de lograr la solución. 120 desafíos y 3 modos de juego en un sólo puzzle. Recomendado para mayores de 6 años.



IQ-XOXO
REF 188-SG444

Lleva al límite tu capacidad y resuelve los 120 retos. IQ-XOXO es el último en juegos de agilidad mental y lógica. Anímate y verás lo divertido que es. Recomendado a partir de 6 años. Juego individual.



BATALLA DE GENIOS
REF 189-80800

Reta a tu oponente a esta Batalla de Genios y completa el tablero antes que él. El objetivo del juego es completar todo el tablero con las fichas de colores, sin dejar ningún espacio libre. Puedes jugar de forma individual o compitiendo con un oponente. Recomendado a partir de 6 años. De 1 a 2 jugadores.



ESCONDITE CON MONSTRUOS
REF 188-SG480

Coloca las cuatro piezas de puzzle en el tablero de juego para esconder todos los monstruos excepto los que se muestran en el reto. 60 retos. Para comenzar a jugar elige un reto. Coloca las cuatro piezas del puzzle en el tablero de juego tapando todos los monstruos, excepto los que se muestran en el reto. Has encontrado la solución cuando todas las piezas están colocadas y solamente se muestran los monstruos del reto. Recomendado a partir de 6 años.



IQ-LINK
REF 188-SG477

Jugar IQ Link sólo requiere de ganas y un poco de lógica. Para comenzar a jugar sólo debes elegir un reto, colocar las piezas en el tablero e intentar llegar a la solución. Pero recuerda que sólo existe una única solución. Número de jugadores: 1. Recomendado a partir de 8 años.



ESCAPA DE ATLANTIS
REF 188-SG442

«Atlantis Escape» es un juego de puzzle con 60 retos en 3D, desde fácil a experto. Incluye: Tablero de juego, torre alta, 5 piezas de rompecabezas con escaleras, puentes y túneles, tapa azul transparente, folleto de desafíos con 60 desafíos y soluciones. Número de jugadores: 1. Recomendado a partir de 8 años.



PARKING PUZZLE
REF 188-SG434

Un divertido juego donde hay que encontrar qué coche es cuál y dónde está aparcado. Diviértete mucho y desafía a los demás a encontrar el coche. Jugar a Parking Puzzle es muy fácil, sólo colocar las piezas en el tablero como indica tu hoja de reto e intentar llegar a la solución. Cada desafío da pistas sobre la posición de algunos coches en el aparcamiento. Eso sí, recuerda que sólo existe una única solución. Número de jugadores: 1. Recomendado a partir de 7 años.



MISION ESPACIAL
REF 188-SG426

Juego en el que tendrás que completar una misión interestelar.. ¡Si te gustan los juegos de lógica ayúdanos con esta misión! Tendremos que esquivar los asteroides para llegar a la salida, a través de un rompecabezas deslizante. Se tienen que colocar las fichas tal y como indica el desafío y consigue huir con la nave. Incluye 60 retos multinivel y cada uno tiene una única solución. Número de jugadores: 1. Recomendado a partir de 8 años.



IQ-TWIST
REF 188-SG488

IQ-Twist es un juego que parece simple, pero sólo hasta que algunas piezas dificultan tu partida. Y esa es la diversión, lograr llegar a la solución cuando los caminos son algo complejos. Para comenzar a jugar debes seleccionar un reto, colocar todas las piezas agujereadas en el tablero. Sólo puedes colocar una de estas piezas donde haya una clavija de su mismo color. ¡Tienes que encajar todas las piezas restantes sobre el tablero! Número de jugadores: 1. Recomendado a partir de 6 años.



IQ-FOCUS
REF 188-SG422

IQ-Focus, un juego de IQ donde lo importante es resolver la cuadrícula de fichas 3x3 del centro. Resuelve todos los retos tu sólo o desafía a los demás a hacerlo. Para comenzar a jugar IQ-Focus, sólo debes elegir un reto, colocar las piezas en el tablero como indica tu hoja de reto e intentar llegar a la solución. Pero recuerda que sólo existe una única solución. Número de jugadores: 1. Recomendado a partir de 8 años.



IQ-STIXX
REF 188-SG304

5 piezas horizontales tienen que encajar encima de 5 verticales. ¿Puedes cruzar los palos en este juego de rompecabezas con 120 retos? Para comenzar el juego, selecciona un reto y coloca los palos en el tablero de juego como se muestra en el reto. Coloca todos los palos restantes en el tablero. Puedes levantar los palos colocados en horizontal para encajar los palos colocados en vertical. Has encontrado la única solución cuando los 10 palos encajan en el tablero. Las soluciones se encuentran al final del libro de retos. Recomendado a partir de 7 años.



IQ-DIGITS
REF 188-SG301

Si te gustan los grandes desafíos, ¡IQ Digits te está esperando! ¿Puedes colocar todas las piezas del rompecabezas en el tablero de juego y asegurarte de que los números sumen? Incluye 120 desafíos, de fácil a experto. Recomendado a partir de 7 años.



EDUCACIÓN EN VALORES Y EMOCIONES





LA RULETA DE LA AUTOESTIMA
REF 13-20846

Permite aumentar el autoconcepto de niñas y niños de forma dinámica, divertida, positiva y enriquecedora. Incluye: 3 ruletas de cartón resistente (18 cm), 24 tarjetas reescribibles de cartón resistente (10 x 8 cm), 24 fichas circulares de cartón resistente (3 cm) y 12 rotuladores borrables. Edad recomendada: 4 a 8 años.



EMO PARK
REF 14-337

Juego para representar e identificar las emociones, incluye varias recomendaciones para utilizar este juego con padres o educadores. Edad recomendada: a partir de 5 años.



EMOTIONS BUDDY
REF 1-75003

Piezas intercambiables para formar distintas expresiones de la cara. 5 emociones básicas: la alegría, el miedo, la tristeza, la ira y el amor. Recomendado a partir de 18 meses.



MARIONETAS TÍTERES EMOCIONES
REF 237-NS2034

Set de 6 marionetas para trabajar las emociones. Fabricadas en tela suave con elementos de felpa. Tamaño: altura 25 cm; Emociones: alegría, tristeza, miedo, enfado, sorpresa e indiferencia.

LAS EMOCIONES
REF 77-343002

Diseñada para ayudar a los niños a expresarse sobre sus emociones y entenderlas mejor, con el fin de desarrollar la autoestima, el apoyo mutuo y el compartir dentro de un grupo. El profesor es guiado para conectar las actividades de lenguaje, escucha y expresión (mímica, dibujo).



MARIONETAS EDUCATIVAS EMOCIONES
REF 237-NS2035

Set de 6 marionetas para trabajar las emociones. Fabricadas en tela suave con elementos de felpa. Tamaño: altura 25 cm.



PLANTILLAS DE EMOCIONES
REF 237-NS0914

6 plantillas que expresan emociones: alegría, tristeza, miedo, ira, sorpresa... El tamaño de cada plantilla es de 15x15 cm.



MAXI SELLOS DE LAS 10 EMOCIONES
REF 13-20546

Set con 10 maxi-sellos de madera para jugar y representar las 10 emociones básicas que guían nuestro comportamiento: alegría, seguridad, admiración, curiosidad, sorpresa, ira, asco, tristeza, miedo y culpa. El niño puede identificar y expresar sus emociones. Aptos para cualquier tinta. 4 cm de diámetro y 3,5 cm de altura. Recomendado para niños de 3 a 8 años.



MARIONETAS DE MANO EMOCIONES
REF 137-95417

Alegres, tristes, sorprendidas, enfadadas o asustadas, estas 5 coloridas marionetas de mano para niños ayudan a los más pequeños a explorar los sentimientos y las emociones a través del juego guiado o libre, o de actividades de narración. El pelo de las marionetas alegre, enfadada y triste emite un sonido crujiente que añade una dimensión adicional al juego sensorial. Recomendado a partir de 18 meses.



BEAN BAGS MIS SENTIMIENTOS
REF 137-EI3043

Ayude a los niños pequeños a identificar y expresar sus sentimientos y emociones con este juego de 10 saquitos táctiles. Cada bolsa tiene impresa la imagen de una emoción: feliz, triste, enfadado, sorprendido, amado, asustado, tranquilo, excitado, somnoliento y decepcionado, en un color y una textura que corresponden a esa emoción. Recomendado a partir de 3 años.



PELOTAS CARAS DE EMOCIONES
REF 50-M440135

Pack de 6 pelotas perfumadas fabricadas en PVC que representan expresiones faciales. Diámetro: 25 cm.



PELOTAS DE EMOCIONES
REF 50-M440137

Pack de 6 bolas con distintos colores y emociones. Cada bola tiene 20 cm de diámetro.



PELOTAS DE EMOCIONES PEQUEÑAS
REF 50-M440125

Pack de 6 pelotas perfumadas fabricadas en PVC que representan estados emocionales. Diámetro: 10 cm.



PALETA 7 COLORES PARA SELLOS
REF 137-4275

Almohadillas para empapar los sellos en tintas de colores. Incluye 7 colores: Un tampón grande de color negro y 6 almohadillas más pequeñas.



ACTIVIDADES PARA APRENDER SOBRE LOS SENTIMIENTOS
REF 137-92868

Ayuda a los niños a desarrollar importantes habilidades socioemocionales con este conjunto de actividades que les enseña sobre los sentimientos y emociones en ellos mismos y en los demás con 10 actividades interesantes. Contenido: dos cubos con preguntas, cuatro cubos de plástico de personajes, 12 tarjetas de personajes, 18 tarjetas de situación, un póster y una guía didáctica. Recomendado a partir de 3 años.



SET 6 PUZZLES LAS EMOCIONES
REF 1-35270

Set de 6 puzzles para niños y niñas para trabajar el reconocimiento de los gestos faciales y las emociones básicas. Cada uno de sus seis puzzles representa una de las emociones básicas. Los niños y niñas aprenderán a reconocerlas mientras construyen el puzzle, dando forma a la emoción. Contenido: 6 puzzles de 25 piezas. Medidas: 21 x 21 cm. Recomendado a partir de 3 años.



SELLOS DE EVALUACIÓN ESCOLAR
REF 105-15532

Set de 7 sellos escolares para evaluar los trabajos de los alumnos. Incluye 4 colores. Fabricados en madera. Diámetro: 2,2 cm. Edad recomendada: A partir de 3 años.



POP IT EMOCIONES - SET 24UD
REF 137-LER5572

Los niños pueden utilizar estos divertidos juguetes táctiles para expresar sus sentimientos y emociones, y gestionar sus emociones de forma constructiva. Los profesores pueden utilizarlos para diversas actividades táctiles, en un rincón para calmarse o como juguetes para ayudar a los niños a calmarse y concentrarse. Contenido: 26 Pop it, cada uno mide aproximadamente 4cm de diámetro. Recomendado a partir de 3 años.



LOSETAS EMOCIONES
REF 267-11422

Juego de 15 Losas de emociones. La forma perfecta de aprender las emociones con diversión. Guía del maestro incluida. Tamaño de las losetas: 29 x 29 cm.



EMOTIONAL SITUATIONS. ¿COMO TE SENTIRÍAS SI...?
REF 13-20548

Juego con imágenes reales para reconocer, aceptar y validar las emociones que podemos sentir en diferentes situaciones. Permite aprender que somos diferentes y podemos sentir distintas emociones ante una misma situación. Favorece la empatía y el respeto por las emociones, en uno mismo y en los demás. ¡Lanza el dado, observa una situación y comparte tus emociones! Recomendado a partir de 3 años.



EMOTIBLOCKS
REF 1-32350

Set de personajes con piezas intercambiables que permiten crear libremente simpáticos personajes. Hay más de 100 combinaciones posibles. Acompañados de fichas de actividades, es un divertido recurso para familiarizarse con las principales emociones. Contenido: 6 personajes, 6 fichas de emociones y 1 folleto. Personajes: 12 cm alto. Recomendado para niños de 2 a 6 años.



EMOTICAPSULES
REF 1-45401

Cápsulas que representan las emociones básicas, para guardar dibujos u objetos relacionados con cada una de las emociones. Favorecen la identificación y desarrollan habilidades para la gestión de las emociones. Su forma de matrioska facilita su guardado. Contenido: 6 cápsulas de emociones, 10 tarjetas y 1 folleto. Altura 13 cm. Diámetro 7 cm. Recomendado para niños de 2 a 6 años.



RECONOCER Y GUIAR LAS EMOCIONES
REF 13-20545

35 fichas redondas de 9 cm de diámetro. Jugar a descubrir las emociones es el paso previo para empezar a desarrollar la conciencia emocional, alcanzar un mayor autocontrol y una adecuada regulación emocional. Sirve para aprender a identificar las emociones en uno mismo, reconocerlas en los demás, y tomar decisiones sobre nuestro comportamiento. Juego para aprender a reconocer, a partir de expresiones y gestos, las 10 emociones básicas* que guían nuestro comportamiento. Permite nombrarlas, clasificarlas en agradables y desagradables, y ordenarlas según su intensidad. Para niños de 2 a 8 años.



SET DE CARAS PARA COMPRENDER LOS SENTIMIENTOS
REF 232-72402

Juego con 13 caras que manifiestan emociones para enseñar a los niños a reconocerlas, de esta forma proveerles de herramientas para poder comunicarse y empatizar con los demás. Tamaño de las caras: 210 x 185 mm. + póster A3.

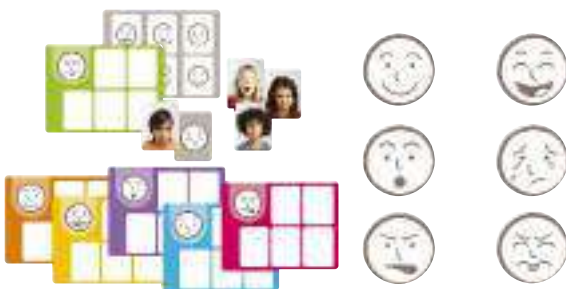

JUEGO DE EXPRESIONES
REF 77-332010

4 juegos en 1 para descubrir las expresiones faciales y reflexionar sobre su significado por sí mismos y con los demás. Los niños aprenden a reconocer, nombrar, interpretar y reproducir 6 expresiones faciales: la sonrisa, la risa, la tristeza, la cólera, la aversión y la sorpresa. De este modo, enriquecen su vocabulario y se mentalizan de que la cara es un elemento esencial de la expresión y la comunicación no verbal. Juego del lenguaje: las láminas de fotos son el punto de partida de numerosas actividades de observación, descripción, comparación, adivinanzas, mímica, etc. Juego de clasificación: clasificar las fotos por la expresión y asociarlas a las fichas con símbolos correspondientes; clasificar por el tipo de sensación (disfrute/disgusto). Juegos de loto: loto de 1 expresión o bingo de 6 expresiones. La caja contiene: 30 láminas de fotos de cartón (18 x 24 cm), 6 fichas de cartón ilustradas con «expresiones» (Ø: 6 cm), 6 láminas de loto de cartón por ambas caras (18 x 24 cm), 30 tarjetas de cartón con fotos (6 x 8 cm) y 1 guía didáctica. Recomendado para niños a partir de 3 años.



MEMO ESTADOS DE ANIMO
REF 196-5656

Juego de memoria y reconocimiento de sentimientos y emociones. Gracias a este divertido juego los niños aprenderán a reconocer 12 emociones diferentes, a través de una guía de las emociones. Incluye: 24 fichas que reflejan 12 emociones distintas. Fichas de 6 cm y 1 guía de las emociones (en inglés). Recomendado a partir de 2 años.



ESPEJOS REFLEJO DE EMOCIONES
REF 137-LER91293

Set de 4 Espejos. Con ellos los niños podrán observar y aprender a identificar las emociones en ellos mismos y en los demás. Espejo y seis fotos de niños reales que expresan emociones reales: felicidad, sorpresa, miedo, tristeza, tontería y rabia. El espejo está hecho de vidrio de alta calidad, duradero y adecuado para los niños. Mide 20x10 cm. Recomendado de 3 a 7 años.



EMOTIONS DETECTIVE
REF 1-45402

Juego de detectives para dialogar sobre conflictos cotidianos. Potencia la expresión y la gestión de sentimientos interpretando cómo se sienten los personajes. Favorece la empatía. El efecto "mágico" de la lupa permite descubrir una posible solución. Contenido: 24 tarjetas, 18 estrellas, 1 ruleta, 1 lupa y 1 folleto. Anchura 28 cm. Altura 12 cm. Recomendado para niños de 3 a 6 años.



FAMILY DIVERSITY BLOCKS
REF 1-32365

Facilita el conocimiento de los distintos modelos familiares existentes en la sociedad actual a través de la manipulación de bloques de juego. Fomenta el respeto hacia la diversidad mediante la verbalización de los distintos tipos de familia. Contenido: 33 piezas, 12 fichas de actividad y 1 folleto explicativo. Personaje adulto: 17 cm alto. Recomendado para niños de 3 a 6 años.



APRENDO EN POSITIVO: EMOCIONES
REF 10-41201

Material manipulativo que ayuda a los niños aprender, identificar y gestionar las distintas emociones. Además de desarrollar la capacidad de reconocer los sentimientos, comprenderlos y expresarlos, y a través del lenguaje verbal y no verbal, resolución de conflictos... Contenido: 20 cartas de las emociones, 10 cartas con situaciones, 30 fichas con elementos que ayuden a los niños a hablar de las emociones, póster de las emociones, dado y comecocos. Recomendado de 4 a 7 años.



RUEDA DE EMOCIONES
REF 218-R4000

Ayuda a los niños expresar sus emociones, el dolor que le causa algún hecho y qué le podría ayudar a sentirse mejor... Rueda de emociones giratoria para el reconocimiento de las emociones y a fomentar la empatía en el prójimo. Con 8 emociones comunes y 8 soluciones ganadoras en el reverso. Diámetro 23 cm.



BBQ EMOTIONS
REF 1-45407

Un juego diseñado y creado para desarrollar el reconocimiento y la gestión de las emociones en los niños. Jugando de manera individual o colectiva se dialoga sobre ellas. Se logran reconocer y comprender hasta 10 diferentes emociones. Contenido: 1 brocheta, 1 base, 10 cuentas, 20 adhesivas, 10 tarjetas de juego, 1 póster y 1 guía didáctica. Altura: 50 cm. Recomendado a partir de 3 años.



BINGO: SONIDOS DE LAS EMOCIONES
REF 13-20630

Juego de asociación con funcionamiento de bingo. Se busca reconocer la imagen de la emoción y asociarla a los sonidos. De 3 a 8 años.



SET PUZZLE 10 EMOCIONES
REF 13-20544

Set de puzzles 10 emociones, busca que los niños conecten las emociones, las reconozcan y aprendan sobre ellas. Alegría, seguridad, admiración, curiosidad, sorpresa, ira, asco, tristeza, miedo y culpa, son las emociones con la que los niños comenzarán a relacionarse y trabajar. Edad recomendada: De 2 a 6 años.



PIÑA DE LAS EMOCIONES
REF 137-LER6373

¡Esta piña siente un montón de sentimientos! Los niños pueden explorar los matices del aprendizaje socio-emocional en cada cara que hacen, ya sea que su piña tenga una sonrisa de satisfacción o un ceño fruncido de ansiedad. Recomendado de 3 a 7 años.



MAGNETS ESTADOS DE ANIMO
REF 73-14803

Este juego magnético para combinar las piezas de la cara y representar las diferentes emociones. Se juega sobre un escenario extraíble que se encaja en la base de la caja. El niño deberá crear rostros combinando tres piezas intercambiables. Cada pieza refleja características y estados de ánimo diferentes, lo cual permite crear múltiples combinaciones. Recomendado a partir de 3 años.



MAGNETICS: EXPRESIONES
REF 10-63247

Pizarra de doble cara y 2 láminas de piezas magnéticas para crear diferentes caras y expresiones. A partir de 3 años.



PHOTON SOCIAL EMOTIONAL LEARNING
REF 338-PHOTSEL

Con este kit, los alumnos aprenderán a enfrentarse a situaciones difíciles, a funcionar mejor en familia, la escuela y la sociedad en general. Contenido: 1 Photon Robot, 50 actividades, 1 alfombra educativa (cuadrícula), 1 alfombra educativa (historia), 1 cubo educativo, 50 pegatinas de nombre. Recomendado de 6 a 11 años.



JUEGO ACTIVIDADES MIS SENTIMIENTOS
REF 137-LER3368

Aprende nuevas habilidades de aprendizaje socioemocional con estas fichas llenas de sentimientos. El juego de 36 fichas incluye 6 emociones y 6 colores brillantes: ¡ayuda a los niños a hablar sobre la felicidad, la tristeza, la sorpresa, el enojo y más! Los contadores también están listos para clasificar, emparejar y contar. Recomendado a partir de 3 años.



JUEGO DE EXPRESIONES
REF 59-51351

Fabricado en madera. Incluye 15 Piezas y 3 Dados. Edad Recomendada: de 3 a 6 años.



MAGNETIBOOK EMOCIONES
REF 186-J08038

Juego magnético que contiene 1 plataforma de madera, 27 grandes imanes y 20 cartas de situación. Con una guía de las emociones redactada por psicopedagogos. En el reverso de cada carta hay una cara de respuesta correspondiente a los imanes que han de utilizarse para reproducir la cara correspondiente a esa emoción. Dimensiones: 32 x 4 x 32 cm. Recomendado a partir de 2 años.



YO DESCUBRO LAS EMOCIONES
REF 10-41207

10 originales actividades para descubrir, nombrar y dominar las diferentes emociones; como por ejemplo la ira, el miedo, la tristeza, la serenidad, la alegría y el amor. El juego viene acompañado de una "Guía de las emociones". Basado en el libro "El Monstruo de las emociones" de Anna Llenas. Edades: entre 3 y 6 años.



SET DE LABERINTOS MINDFUL
REF 137-93247

Ayuda a los niños a practicar el manejo de sus emociones y cultivar la atención plena a través de 6 ejercicios de respiración guiados. El juego viene con 3 tablas de doble cara (18x18 cm), cada una de las cuales tiene un diseño atractivo. Los niños trazan los diseños con los dedos, inhalando y exhalando según las indicaciones del diseño de la pizarra. Incluye guía didáctica. Para niños de 3 a 7 años.





MEMO GAME: EDUCACIÓN EN VALORES
REF 1-31925

Serie de 12 láminas tematizadas para la educación en valores: igualdad de género, tolerancia, respeto, buenas conductas, etc. Con divertidas ilustraciones a todo color y atractivas fotografías. Contenido: 1 bandeja con tapa, 16 tapas, 4 fichas y 1 folleto. Dimensiones: 33x33 cm. Recomendado para niños de 3 a 6 años.



LAS EXPRESIONES
REF 13-20542

Juego para aprender a identificar iconos de expresiones faciales, y asociarlos con imágenes de expresiones reales. 50 fichas autocorrectoras. Para niños de 3 a 6 años.



MAXI-SECUENCIAS DE HÁBITOS DIARIOS
REF 13-30639

Actividad que busca desarrollar la autonomía en los niños y en aquellos niños con necesidades especiales. A través de 5 secuencias de 4 pasos cada una, en donde se ilustran hábitos diarios básicos de higiene, autonomía y colaboración en las tareas del hogar. Edad recomendada: De 3 a 8 años.



RETO DE INTELIGENCIAS MÚLTIPLES
REF 13-20005

Retos para desarrollar diferentes tipos de inteligencia y conocer los puntos fuertes de cada persona. Inspirado en la Teoría de Howard Gardner y permite trabajar las 8 inteligencias de su modelo. Incluye 64 fichas o retos. Con un maletín para guardar. Medidas de cada ficha: 9,2 x 9,2 cm.



INCLUSIÓN SOCIAL: ESCUELA, FAMILIA Y PAZ
REF 13-20844

Descubre la diversidad que existe en el cole, en casa y en la vida para reflexionar acerca de valores de respeto, tolerancia, cooperación, integración, colaboración y solidaridad. Este memory de inclusión social con imágenes reales nos muestra un mundo más inclusivo y promueve valores que fomentan la paz. Recomendado a partir de 3 años.



SET 4 PUZZLES APRENDE VALORES
REF 1-35271

Set de 4 puzzles ideal para el aprendizaje en valores: tolerancia, empatía, diversidad... Mientras los niños y niñas forman cada puzzle, aprenderán sobre los valores representados en sus imágenes. Contenido: 4 puzzles de 25 piezas. Medidas: 21 x 21 cm. Recomendado a partir de 3 años.



SET 4 PUZZLES HÁBITOS DIARIOS
REF 1-36206

4 puzzles de 25 piezas con modelo de plástico. Medidas: 21x21 cm. A partir de 3 años.



ADIVINA QUÉ ESTÁN PENSANDO
REF 13-20514

Juego para observar las diferentes imágenes y ponerse en el lugar de los personajes y adivinar qué están pensando. Utilizado para trabajar con alumnos y niños que tienen necesidades especiales. Mejora las habilidades sociales, la comunicación y la empatía. Incluye 54 fotografías y 22 globos de diálogo para rellenar y expresar que piensan los personajes. Recomendado a partir de 3 años. También se puede trabajar con adultos senior.



JUGAMOS EN IGUALDAD
REF 13-20839

Puzles de dos piezas para fomentar en los más pequeños una educación inclusiva y no sexista, con niñas y niños que realizan diferentes actividades por igual. 18 puzles silueteados, de cartón resistente, formados por dos piezas de gran tamaño (17 x 8,5 cm). Edad recomendada: 2 a 5 años.



BUENAS MANERAS EN EL COLEGIO
REF 77-332013

Este juego de sociedad permite abordar los usos y el respeto por las reglas de la vida escolar. Las buenas maneras en el colegio estimulan el debate y "la vida en sociedad" en el colegio. La caja contiene: 1 tablero de cartón, 24 tarjetas ilustradas, 20 fichas redondas, 4 fichas de jugador de plástico, 1 dado, reglas del juego. Recomendado para niños a partir de 4 años.



LOS BUENOS MODALES: EL COLEGIO
REF 13-20801

Serie de juegos de asociación de parejas, que muestran un buen y un mal comportamiento, en diferentes situaciones del entorno cotidiano del niño. 34 fichas. De 3 a 8 años.



PONTE EN MI LUGAR
REF 13-20845

Observa las diferentes situaciones, ponte en el lugar de los personajes y describe cómo se sienten. Favorece el desarrollo de habilidades sociales como la empatía, la identificación de las emociones y ayuda a desarrollar la conciencia emocional. Incluye: 10 escenas, 15 personajes y 10 emociones. Recomendado para niños con necesidades especiales. Tamaño: 31 x 15 cm. Edad recomendada: de 3 a 8 años.



EDUCAR CONTRA EL ACOSO ESCOLAR
REF 13-20840

Set de 5 secuencias que permiten educar y concienciar a los más pequeños para prevenir situaciones de acoso escolar antes de que existan, así como dotarles de estrategias para afrontarlas. 20 tarjetas de 11,5x11,5 cm. Recomendado para niños de 4 a 8 años.



SOLUCIÓN DE CONFLICTOS: LAS MENTIRAS
REF 13-20832

7 sencillas historias, que narran dos formas diferentes de resolver conflictos, mostrando las consecuencias de tomar una buena o una mala decisión. Sistema autocorrector. Para niños de 3 a 6 años.





SOLUCIÓN DE CONFLICTOS: EN CASA
REF 13-20830

7 sencillas historias, que narran dos formas diferentes de resolver conflictos, mostrando las consecuencias de tomar una buena o una mala decisión. Sistema autocorrector. Para niños de 3 a 6 años.



SOLUCIÓN DE CONFLICTOS: EN EL COLEGIO
REF 13-20831

7 sencillas historias, que narran dos formas diferentes de resolver conflictos, mostrando las consecuencias de tomar una buena o una mala decisión. Sistema autocorrector. Para niños de 3 a 6 años.



ACTITUDES POSITIVAS: AFECTO, SALUD Y SEGURIDAD
REF 13-20811

Observa las 4 imágenes de cada tablero y descarta con la cruz la actitud incorrecta. Para trabajar valores de afecto, salud y seguridad. 12 fichas autocorrectoras y 12 "X". Para niños de 3 a 6 años.



LOS BUENOS MODALES: EN CASA
REF 13-20802

Juegos de asociación de parejas, que muestran un buen y un mal comportamiento, en diferentes situaciones del entorno cotidiano del niño. 34 fichas autocorrectoras. Para niños de 3 a 7 años.



MAXI-MEMORY IGUALDAD
REF 13-20407

Memory para trabajar los valores de igualdad, asociando parejas de 17 profesiones que desempeñan mujeres y hombres por igual. 34 imágenes de 9 cm en cartón resistente. Recomendado de 3 a 8 años.



ACTITUDES POSITIVAS: PRECAUCIÓN Y SEGURIDAD
REF 13-20811

Observa las 4 imágenes de cada tablero y descarta con la cruz la actitud incorrecta. Para trabajar valores de afecto, salud y seguridad. 12 fichas autocorrectoras y 12 "X". Para niños de 3 a 6 años.



LOS BUENOS MODALES: PRECAUCIÓN Y SEGURIDAD
REF 13-20803

Juegos de asociación de parejas, que muestran un buen y un mal comportamiento, en diferentes situaciones del entorno cotidiano del niño. 34 fichas autocorrectoras. Para niños de 3 a 7 años.



RELIGIONES DEL MUNDO: RESPETO Y CONVIVENCIA
REF 13-30767

Juego de asociación con fotografías para descubrir y conocer diferentes religiones. Ofrece la oportunidad de desarrollar una educación en valores, como base para la resolución de conflictos. Permite promover una cultura de paz y respeto desde edades muy tempranas. En el juego se muestran las siguientes religiones: budismo, cristianismo, hinduismo, islam y judaísmo. Recomendado a partir de 3 años.



TÚ DECIDES
REF 287-L12075

12 historias ilustradas en colores describen historias cotidianas, pero también emocionantes, y cada una tiene dos posibles soluciones (azul o rojo) para elegir. Contenido : 12 historias de colores, cada una con 5-7 imágenes, un total de 72 tarjetas, formato 9 x 9 cm. Con instrucciones.



FAMILIA ASIÁTICA
REF 1-27397

Contenido: 8 personajes



FAMILIA LATINOAMERICANA
REF 1-27398

Contenido: 8 personajes



FAMILIA AFRICANA
REF 1-27396

Contenido: 8 personajes



SCARED PANCAKES
REF 1-45403

Juego para trabajar los miedos infantiles. Permite aprender habilidades de afrontamiento para gestionar los miedos más habituales. Además, permite la expresión de emociones y fomenta la autoestima. Recomendado para niños de 3 a 6 años.



HACERLO BIEN
REF 287-L12121

A los niños a menudo les resulta difícil cumplir con las muchas reglas sociales, en su mayoría no escritas. Las pequeñas historias cotidianas tienen la intención de presentar a los niños las reglas sociales y facilitarles su uso. Contenido: 9 historias ilustradas en color con 8 tarjetas individuales cada una y 2 tarjetas con figuras de símbolos, un total de 74 tarjetas ilustradas, formato 9 x 9 cm.

Figuras de familias de razas, discapacitados y oficios. Permiten desarrollar el respeto por la diversidad de sexos, roles, razas y las diferentes condiciones humanas y favorecen las normas básicas de relación y convivencia. Figuras que representan a los diferentes miembros de cualquier familia cotidiana. La colección representa 4 grupos de diferentes razas con intención de globalizar los distintos grupos de población. Figuras de 14 cm. Para niños de 3 a 9 años



FIGURAS DE OFICIOS
REF 1-27388

Contenido: 11 personajes



FAMILIA EUROPEA
REF 1-27395

Contenido: 8 personajes



FIGURAS DE DISCAPACIDADES
REF 1-27389

Contenido: 6 personajes





SECUENCIAS HÁBITOS DE HIGIENE
REF 1-31968

Tarjetas para organizar de forma secuencial diferentes momentos relacionados con la higiene cotidiana. Desarrollan el pensamiento lógico y la expresión verbal, además permiten reforzar y consolidar los hábitos e ir adquiriendo autonomía personal. Peana: 36 x 4,5x 5,5 cm. Tarjetas: 5 x 5 cm. Contenido: 1 peana, 36 tarjetas de plástico y 1 guía pedagógica. Recomendado para niños de 3 a 6 años.



JUEGO DE HIGIENE
REF 12-860

Juego de secuencias diarias como vestir, bañarse, hacer pis, etc... 24 tarjetas que incluye 8 secuencias de tres tarjetas de plástico para trabajar el "antes", "durante", y "después". Con reverso autocorrectivo.



MAXI-MEMORY HIGIENE Y SALUD
REF 13-20408

Imágenes reales en fichas de gran tamaño para descubrir y fomentar hábitos saludables de higiene, al mismo tiempo que desarrollas la atención y ejercitas la memoria. Incluye: 34 fichas de cartón resistente con imágenes reales (9 x 9 cm). Edad recomendada: 3 a 8 años



EL SEMAFORO DE LA BUENA ALIMENTACION
REF 13-20553

Juego de asociación para aprender a relacionar alimentos básicos con los colores del semáforo, en base a la frecuencia con que se deben tomar dichos alimentos, siendo el verde a menudo, el ámbar a veces y el rojo ocasionalmente. Incluye 6 semáforos (7 x 18 cm) + 54 alimentos (7 x 7 cm) + fichas de colores (verde, ámbar y rojo) para rellenar los semáforos. Recomendado a partir de 4 años.



PIRÁMIDE DE LA BUENA ALIMENTACIÓN
REF 13-20554

Lanza el dado y completa la pirámide con los alimentos correspondientes al color del dado, teniendo en cuenta que el color verde es para alimentos que hay que comer "a veces" y el rojo aquellos que os lo se han de comer "ocasionalmente". Puzzle de 66 x 45 cm con la pirámide de la alimentación, dado de 3,5 cm, 54 piezas de alimentos y un póster. Edad recomendada: de 3 a 8 años.



LOS SUPERPODERES DE LOS ALIMENTOS SALUDABLES
REF 13-20557

Este juego ayuda a fomentar hábitos de alimentación saludables y enseña la importancia de consumir una amplia variedad de alimentos nutritivos. Además, permite clasificarlos según sus nutrientes principales y el grupo de alimentos al que pertenecen. Incluye: 45 fichas reversibles de cartón resistente con "súper alimentos" en el anverso e imágenes de alimentos reales en el reverso (7 x 7 cm), 5 fichas reversibles pentagonales de cartón resistente con niñas y niños en el anverso y "superhéroes" en el reverso (7cm de lado). Edad recomendada: 3 a 8 años.





**DESCUBRIR LAS ALERGIAS
E INTOLERANCIAS ALIMENTARIA**
REF 13-20555

¿Sabemos lo que comemos? Este juego nos permite descubrir las alergias e intolerancias alimentarias más comunes, conocer qué alimentos pueden provocarlas, y qué síntomas causan. Ayuda a generar empatía hacia los compañeros con intolerancias alimentarias y favorece la aceptación e integración de los mismos en el aula. Incluye: 8 Intolerancias distintas y 45 alimentos. Recomendado a partir de 3 años.



¡RECICLA TÚ!
REF 12-849

Tres contenedores con 36 piezas de consumibles reciclables para colocar cada uno en su contenedor: envases, vidrio o papel. Todo realizado en plástico de primera calidad. Tarjetas: 7x12 cms. Contenedores: 62x48 cms.



**CUIDAR EL PLANETA: RECICLAR Y
AHORRAR ENERGÍA**
REF 13-20821

Aprende sobre como reciclar y ahorrar energía para hacer de este planeta un lugar mejor. Es un juego de representación, en donde se narran 6 historias de dos hermanitos que enseñan formas de cuidar el planeta a través del reciclado y ahorro energía. Incluye 30 fichas de cartón, 5 soportes para fichas y 1 CD MP3 con 6 cuentos, textos de los cuentos y láminas para colorear. A partir de 3 años.



LAS 3 R: REDUCE, REUTILIZA Y RECICLA
REF 13-20819

Aprende hábitos sostenibles para disminuir el consumo de recursos que utilizamos, como el agua o la energía, reducir los residuos que generamos, reutilizar envases, prendas y objetos que tenemos en nuestro entorno, y reciclar adecuadamente. Juego de observación y clasificación con imágenes reales de gran tamaño. ¡Gira la ruleta y aprende a ser un consumidor responsable con el medioambiente! Recomendado a partir de 3 años.



CUIDANDO EL PLANETA: EL AGUA
REF 10-1120200189

Juego educativo con el que aprenderán a ser cuidadosos con el agua y hacer un buen uso de ella. También aprenderán a diferenciar las buenas y las malas acciones con diferentes modalidades de juego. Recomendado a partir de 3 años.



CUIDANDO EL PLANETA: PEQUEÑAS ACCIONES
REF 10-1120200187

Juego educativo para aprender a cuidar el medio ambiente jugando con diferentes modalidades de juego. Identifica acciones negativas para el medio ambiente y relacionelas con sus acciones opuestas. Sistema autocorrectivo en el dorso de cada carta. Recomendado a partir de 4 años.



ECO-PUZZLES: ¿SALVEMOS EL PLANETA!
REF 13-52270

Set de 4 puzzles de madera que muestran la importancia de un desarrollo sostenible para conservar el planeta. Cada puzzle mide 29,5x22 cm. Hay 2 puzzles de 24 piezas y 2 puzzles de 35 piezas. Recomendado de 4 a 7 años.



SEPARAR Y RECICLAR
REF 13-20552

Juego de asociación, que busca enseñar a los niños sobre cómo deben ser separados los residuos para ser reciclados como: orgánicos, plásticos, envases, latas, papel, cartón, vidrio, pilas, baterías, etc. Edad recomendada: De 3 a 8 años.



JUEGOS DE LA NATURALEZA
REF 77-336198

Juegos de lenguaje y observación para descubrir 6 entornos naturales: el huerto, el campo, el estanque, el río, la orilla del mar y el fondo marino. A partir de las láminas ilustradas, los niños aprenden a diferenciar los paisajes, a reconocer y memorizar especies de animales y vegetales, a crear comparaciones entre los medios de vida, a enriquecer su vocabulario, etc. Cada lámina representa lo que podemos ver por encima / sobre / por debajo. El juego de loto anima a los niños a detectar referencias y a "buscar al animalito" para completar cada lámina. L/a de la lámina: 33 x 23 cm; lateral de la ficha: 7 cm. La caja contiene: 6 láminas de actividades de cartón, 48 fichas de animales de cartón y 1 guía didáctica. Recomendado para niños a partir de 4 años.



NUESTRO OBJETIVO: LIMPIAR EL BOSQUE
REF 77-379076

Un juego de cooperación que concientiza a los niños sobre la importancia de recoger y clasificar los residuos para ayudar a proteger el medio ambiente. Los jugadores cooperan y se ayudan entre sí para superar el desafío. La caja contiene: 1 tablero de cartón (39 x 39 cm). 28 fichas de residuos (3 x 3 cm). 4 tarjetas de cubos de clasificación para reciclaje (13 x 10 cm). 1 pinza de plástico. 1 ficha de jugador de plástico (Alt.: 2,4 cm; Ø: 1,4 cm). 1 dado-consigna (arista: 2,5 cm). 1 reglas del juego. Recomendado para niños a partir de 4 años.



**LOS BUENOS MODALES:
EL MEDIOAMBIENTE**
REF 13-20800

Juego de asociación, en donde todos los jugadores deben pensar lógicamente qué actividad corresponde a un hábito bueno y cual a uno malo. Y como finalidad el juego enseñar hábitos buenos de comportamiento con el medioambiente. Edad recomendada: De 3 a 8 años.



**MAXI-SECUENCIAS:
¿POR QUÉ RECICLAMOS?**
REF 13-30643

Secuencias para ayudar a los más pequeños a entender la importancia de reciclar. Descubre en qué se transforman los materiales que reciclamos y comprende en pocos pasos el proceso del reciclado. 20 Fichas de gran tamaño y muy resistentes. Tamaño de cada ficha: 11,5 cm. A partir de 3 años.

CONCEPTOS MATEMÁTICOS





NUMBERBLOCKS PUZZLE PARA CONTAR
REF 137-HM95401-UK

Este primer juego de puzzle para contar NumberBlocks ayuda a los más pequeños a aprender a contar del 1 al 20 a través de divertidos puzzles. A medida que los niños ensamblan las piezas del puzzle, contarán los NumberBlocks y los NumberBlobs, identificarán los números de cada NumberBlock y desarrollarán el reconocimiento de los colores y la motricidad fina. Recomendado a partir de 3 años.



SET CLASE LETRAS Y NUMEROS
REF 137-LER8594

Utiliza las 160 piezas para explorar conceptos como mayúsculas y minúsculas o números del 0 al 10, y luego pon a prueba las habilidades de los primeros años con el alfabeto y los números con 40 tarjetas de actividades de doble cara que cubren el trazado, el recuento, los sonidos iniciales y mucho más. Contenido: 160 piezas y 40 tarjetas de actividades de doble cara. Recomendado a partir de 5 años.



CONTAR PEQUEÑOS DINOSAURIOS
REF 137-1768

Un brillante juego de relación entre la naturaleza y las matemáticas. Con este set se pueden planificar muchas actividades como sumas y restas, identificación de especie, colores y formas y mucho más. Incluye: 10 huevos de dinosaurio que se desmontan en dos piezas y 55 fichas de dinosaurio más una guía con actividades. Recomendado de 3 a 7 años.



NUMBERBLOCKS NUMBERBLOB CONTAR
REF 137-HM94490-UK

Este set incluye 120 coloridos contadores Numberblobs en 12 colores que combinan con los Numberblocks del uno al diez en una práctica cubeta de almacenamiento. Recomendado de 3 a 7 años.



NUMBER BUBBLEBRIX
REF 137-EI2599

Number BubbleBrix es el juguete multisensorial que ayuda a los niños a desarrollar las primeras habilidades matemáticas a través del aprendizaje táctil y práctico. Presiona un ladrillo numérico, siéntelo, escúchalo explotar y di el número. Entreteza los ladrillos para crear una frase numérica. Recomendado a partir de 3 años.



**PEEK-A-BIRD:
AMIGOS DEL APRENDIZAJE**
REF 137-LER6812

Dentro de cada una de las coloridas casitas numeradas, encontrarás cinco coloridos pajaritos, cada uno con una expresión facial única. Están listos para todo tipo de juegos, desde apilar y contar hasta las formas, los colores y el aprendizaje socioemocional. Recomendado a partir de 18 meses.



CARACOLES CON FORMAS
REF 137-LER6722

Estos caracoles llevan un cargamento de nuevas habilidades a sus espaldas. Cuente del 1 al 5, empareje por forma, número o color, y mucho más. Con sus simpáticos diseños, estos caracoles también son ideales para jugar a simular. Este juego de 20 piezas incluye 5 caracoles numerados, cada uno con una concha de forma extraíble. Recomendado a partir de 18 meses.



PUZZLE 1-5
REF 59-53438

Aprender a contar del 1 al 5 construyendo un puzzle de cartón de gran tamaño y encajando los 15 animales de madera. 56x30 cm. A partir de 2 años.



BÚHOS MULTICOLORES
REF 137-LER6711

Juego de 10 simpáticos búhos para introducir a los niños pequeños a los primeros colores, formas y habilidades numéricas con los Búhos Multicolor. Los Búhos miden 6 cm de alto x 5 cm de ancho. Recomendado a partir de 18 meses.



MINI GOLOSINAS CON NÚMEROS
REF 137-LER6798

Con este juego de 20 galletas, contar hasta 20 es muy fácil: en un lado está el número y en el otro el dibujo de la cantidad correspondiente de delfines, pelotas de playa y muchos más objetos. Las galletas montadas miden 4,5x4,5 cm. Recomendado a partir de 3 años.



NUMBERBLOCKS AMIGOS UNO AL CINCO
REF 137-HM95356-UK

Explora, cuenta y recrea tus momentos favoritos de los episodios con las figuras coleccionables Numberblocks - Amigos del Uno al Cinco. Estos divertidos amigos tienen todas las características que los niños reconocerán de los episodios. El Cinco incluso tiene su característica mano para contar. Los brazos de Uno al Cinco se mueven y son articulados para posar y jugar dinámicamente, y cada uno se sostiene por sí solo. Tamaño: El más alto, Cinco, mide 16,5 cm de alto. Recomendado a partir de 3 años.



NUMBERBLOCKS AMIGOS SEIS AL DIEZ
REF 137-HM95357-UK

Explora, cuenta y recrea tus momentos favoritos de los episodios con las figuras coleccionables Numberblocks - Amigos del Seis al Diez. Estos divertidos amigos tienen todas las características que los niños reconocerán de los episodios y son fieles a la escala de nuestros otros sets de figuras Numberblocks. ¡Invítalos a contar! Tamaño: El más alto, Siete, mide 22 cm de alto. Recomendado a partir de 3 años.



NUMBERBLOCKS AUTOBUS PARA CONTAR
REF 137-HM96092-UK

Consigue tu ticket para montarte en el Autobus para contar Numberblocks Rainbow porque está listo para partir en un montón de aventuras de juego imaginativo en el País de los Números. La figura de Siete incluida conduce, así que elige tu destino y acompáñale en un viaje lleno de diversión en el que compartirás 12 canciones y sonidos de la serie. Contenido: Autobús Numerador Arco Iris, la figura Siete y una hoja de pegatinas. Recomendado a partir de 3 años.



POP IT CUADRADO PARA APRENDER A CONTAR
REF 200-POPSQM

Esta colorida herramienta ayuda a los niños a visualizar los primeros conceptos matemáticos a través del juego táctil. Este Pop it es una herramienta matemática que ayuda a los alumnos a desarrollar el sentido numérico básico a través de la composición y descomposición de números de 5, 10, 20 y más. Edad recomendada: a partir de 3 años.



POP IT APRENDE A CONTAR (6UD)
REF 137-95439

Estas coloridas herramientas ayudan a los niños a visualizar los primeros conceptos matemáticos a través del juego táctil. Estos Pop it son herramientas matemáticas que ayudan a los alumnos a desarrollar el sentido numérico básico a través de la composición y descomposición de números de 5, 10, 20 y más. Recomendado a partir de 3 años.



POP IT SENSORIAL NÚMEROS DEL 1 AL 100
REF 137-95789

Explora los números, las matrices y otras habilidades matemáticas básicas con este estallido de burbujas sensorial interactivo. Aprovecha la parte delantera como tablero de cien para aprender los números del 1 al 100. Dale la vuelta para practicar la suma, la multiplicación y la geometría en la colorida cuadrícula de 10x10. Contenido: 6 Pop it sensorial con números. Medida: 30,5 x 30,5 x 1,2cm. Recomendado a partir de 3 años.



VOCALES Y NÚMEROS GRAN TAMAÑO
REF 233-306

Pueden realizarse ejercicios de trazos sobre las letras con el dedo o con tizas. Contenido: 5 placas de Vocales, 10 de números y 1 atril. El tamaño de las placas es de (18,5 x 18,5 cm). Incluye un atril para exponer las placas y guía de uso.



NÚMEROS EN BRAILLE 1-10
REF 196-5654

El conjunto de colores vibrantes presenta los números 1-10 y las celdas Braille correspondientes. El otro lado presenta ilustraciones impresas en hojas para ayudar a los niños a contar. Para niños de 2 años en adelante.



TORRE DE NÚMEROS
REF 314-R80021000

Juego de 34 números de torre 12 x 1, 7 x 2, 4 x 3, 4 x 4, 2 x 5, 1 x 6, 1 x 7, 1 x 8, 1 x 9, 1 x 10 permite apilar 10 x el valor 10 con diferentes números de la Torre. El valor de los números de apilamiento (hechos de material sólido) corresponde a la altura en centímetros. Todos los números tienen 4 cm de ancho y 3 cm de profundidad. Incluye regla de control e instrucciones. Recomendado a partir de 3 años.



BANDEJAS DE NUMEROS SENSORIAL
REF 137-96237

Aprende a contar del 1 al 10 con nuestras bandejas de números sensoriales interconectadas. Las bandejas de doble cara presentan caminos texturizados para trazar en un lado y un espacio para actividades de conteo en el otro. Este juego abierto puede utilizarse de múltiples maneras. Las bandejas se unen entre sí, añadiendo un elemento multisensorial a la práctica temprana de las matemáticas. Contenido: 10 bandejas numéricas de doble cara, 1 Guía de actividades. Recomendado a partir de 3 años.



MANOS MAGNÉTICAS PARA CONTAR
REF 77-388442

El maestro puede organizar una multitud de juegos pequeños y actividades de manipulación en torno a los números y adaptarlos a la edad y las necesidades de los niños. Incluye 2 manos magnéticas de madera con dedos articulados (20 x 16 cm). 32 fichas magnéticas: 10 fichas redondas (Ø: 3,5 cm), 10 fichas de constelación y 1 ficha en blanco, 11 fichas numéricas (5 x 5 cm). 1 folleto educativo. No apto para niños menores de 3 años.



TREN CUENTA Y APRENDE COLORES Y FORMAS
REF 137-7742

Tren de juguete que sirve para desarrollar habilidades tempranas para contar, reconocer colores, números y formas. Incluye: Locomotora y maquinista más 4 vagones. Todos los elementos numerados y en colores diferentes. Cada vagón dispone de diferentes piezas geométricas que sirven para jugar a construir y apilar, en total 14 bloques. El tren de juguete mide aprox. 40 cm cuando está completo.



MAGNETA 123 53 PCS
REF 266-5213

Pizarra magnética de doble cara con una superficie metálica para números magnéticos por un lado y una pizarra borrable para rotulador de borrado en seco por el otro. Incluye: 48 Números magnéticos, 1 pizarra magnética, 2 Pies de apoyo, 2 contenedores. Recomendado a partir de 4 años.



NÚMEROS MAGNÉTICOS
REF 1-97915

162 piezas. Completos surtidos de números magnéticos del 0 al 9, acompañados de signos matemáticos para favorecer los inicios a las primeras operaciones matemáticas. Realizados en plástico de colores vivos, muy resistentes. Para utilizar sobre pizarras metálicas.



CUENTA LAS MAGDALENAS
REF 137-5556

Esta actividad refuerza los conocimientos sobre la operaciones aritméticas básicas: formar pares de colores, contar cantidades y desarrollo de habilidades motrices gracias a las pinzas. Recomendado para niños de 3 a 7 años.



ORDENAR EL MERCADO POR COLORES
REF 137-LER3060

Desarrollar el reconocimiento de colores y la capacidad de clasificación con cestas y productos realistas de tamaño relativo. Perfecto para juegos imaginativos y también para lecciones de nutrición. Incluye 25 alimentos clasificados en 5 colores, cinco cestas con pegatinas para el etiquetado del color y una guía de actividades. Las cestas miden 10 x 14 cm. Recomendado a partir de 18 meses hasta 6 años.



JUNTA Y APRENDE CONTANDO VACAS
REF 137-6707

Este juego es ideal para aprender a contar. Cada vaca está dividida en dos partes. Cuenta cada puntito y unélo con el número que le corresponda. Incluye un total de 20 piezas, 10 cabezas y 10 cuerpos. Edad recomendada: a partir de 2 años.



PUZZLE NÚMEROS
REF 105-57410

13x11x2,5 cm. A partir de 2 años.



SET DE NÚMEROS
REF 314-R8000000

Juego de 11 dígitos del 1 al 10 (7 cm de altura y 1 cm de grosor). Cavidades en cada dígito para el seguimiento. Gracias a las 60 bolas adjuntas es posible hacer referencias cruzadas entre dígito, número y cantidad. A partir de 3 años.



GALLETAS PARA CONTAR
REF 137-LER7348

Tarro de galletas de plástico con galletas fabricadas en plástico blando numeradas del 1 al 10 en su base para fomentar el reconocimiento de los números. Las chispas de chocolate de la galleta corresponden con el número que tienen marcado. El juego incluye: 11 galletas numeradas, Tarro de almacenamiento con tapadera. Tamaño: Galletas 4 cm de diámetro y Tarro de 15 x 9 cm. Recomendado a partir de 18 meses.



GRANJA DE APRENDIZAJE PEEKABOO
REF137-LER6805

Introduce los primeros números, la identificación por color y las habilidades de clasificación. Además promueve el desarrollo de las habilidades motoras finas. El juego de 15 piezas comprende cinco simpáticos animales de granja (vaca, cerdo, ratón, pato y caballo) y cinco graneros con casetas desmontables. Cada granero de dos piezas mide 7 x 6 cm. Recomendado a partir de 18 meses.



SET DE PUZZLES - CANTIDADES: 1 AL 6
REF 77-387232

Estos dos rompecabezas están compuestos de 15 piezas cada uno y permiten descubrir las cantidades del 1 al 6. Con 2 niveles de dificultad progresiva gracias a los modelos de doble cara (color o blanco y negro). Modelo desmontable de doble cara: color o blanco y negro. Tamaño: 30 x 21 x 1 cm. Recomendado para niños menores de 3 años.



CASA DE GNOMOS
REF 137-LER3608

Los niños adquieren habilidades motoras finas esenciales cuando abren las ranuras de las setas para encontrar a los gnomos en su interior. Con 5 colores y tamaños, estas casas de gnomos numeradas están listas para enseñar a los más pequeños a contar, a comparar colores y tamaños. Contenido: 5 gnomos y sus casas de 2 piezas. Recomendado a partir de 18 meses.



PUZZLE 1 - 10
REF 59-55260

Puzle de 20 piezas gigantes de cartón con ilustraciones de distintas casitas con animalitos dentro de ellas y 10 piezas de madera con los números del 1 al 10. Primero hay que montar las distintas casitas y, después, contando los animalitos que hay en cada una de ellas se pueden colocar los números donde corresponda para aprender a contar del 1 al 10 con las piezas de madera. Los niños pueden guiarse por la silueta del número que lleva el puzle o los animalitos que aparecen ilustrados dentro de las casitas.. Recomendado a partir de 3 años.



TABLA DE CALCULO "EDUCATE"
REF 175-11369

Con las fichas reversibles de dos colores se pueden explicar las operaciones aritméticas de forma lúdica y entrenar la comprensión de los números. Dimensiones: 20x5x10 cm. A partir de 6 años.



OVEJAS PARA RELACIONAR NÚMEROS Y COLORES
REF 137-LER6712

El juego contiene 10 ovejas desmontables de colores para ayudar a aprender todo sobre los colores. Cada carcasa está numerada: haz coincidir el número con los puntos de la espalda de cada una de las ovejas para aprender a contar. Cada oveja mide 9 cm de largo. Recomendado a partir de 18 meses.



FLEXI WILD MAXIPUZZLE
REF 1-36209

Los animales se convierten en auténticos acróbatas y nos enseñan los números, relacionando la grafía con la cantidad. Les encantará montarlo en el suelo. Contenido: 40 piezas y 1 folleto. Medidas: 84 cm. Recomendado a partir de 3 años.



DÚO PUZZLE 1-10
REF 59-53329

Aprende a contar del 1 al 10 con este puzzle de mitades. Asocia las piezas por su forma o cantidades o colores o animalitos. Puzzle auto correctivo. ojo/mano. Incluye: 10 puzzles de 2 piezas de madera serigrafiadas. Bolsita de tela. Recomendado a partir de 2 años.

GOULA



BOTE DE FRUTAS FORMAS Y COLORES
REF 137-LER6715

Introduce el aprendizaje sobre colores y formas y perfecciona la motricidad fina. Dentro de cada una de estas frutas táctiles, encontrará clavijas de colores y formas únicas que desarrollan habilidades de reconocimiento de colores, patrones y clasificación de formas. El juego incluye 8 frutas de dos piezas: 1 naranja, 1 piña, 2 manzanas, 2 racimos de uvas y 2 peras en un bote. La naranja mide 6 cm de alto y la piña 9 cm. Incluye guía didáctica. Recomendado para niños de 2 a 6 años.



TUCANES HASTA EL 10
REF 137-LER5458

Juego matemático que ayuda en el desarrollo de las primeras habilidades matemáticas incluyendo la suma y la resta... Los niños eligen una carta, resuelven la operación de suma o resta y luego colocan la carta en la parte posterior del tucán que coincide con la respuesta correcta. Incluye: 10 tucanes numerados del 1 al 10 y 120 tarjetas de operaciones. Cada tucán mide 5 x 9 cm. Recomendado de 5 a 9 años.



SORTING CLOTHES HANGER
REF 1-31788

Diversión y aprendizaje desde una situación tan cotidiana como colocar la ropa en un perchero. Mediante la clasificación de prendas, los más pequeños se iniciarán en los primeros razonamientos matemáticos (discriminar, diferenciar y clasificar) y entenderán mejor los fenómenos atmosféricos, a la vez que desarrollarán la psicomotricidad fina y la visión espacial. 1 soporte tarjetas, 4 colgadores, 1 base, 4 tarjetas color, 4 tarjeta fenómenos atmosféricos, 48 prendas de colores y 1 guía didáctica. Altura 46 cm. Recomendado de 3 a 6 años.



DADOS DOBLES JUMBO
REF 137-LER7699

¡Los populares dados dobles! Ahora disponibles en un tamaño más grande, ¡perfecto para manos pequeñas! Set de 12 dados exteriores de colores en rojo, amarillo, verde, azul claro, naranja y morado claro. Recomendado a partir de 3 años.



CONTAR BÚHOS DEL 1 AL 10
REF 137-LER7732

Juego para contar y crear correspondencias de colores. Ideal para desarrollar las primeras habilidades numéricas, sobretodo contar del 1 al 10. Incluye: Base de plástico (33 cm), 25 contadores de búho en 5 colores diferentes. Rueda giratoria y 10 tarjetas de actividad. Recomendado de 3 a 10 años.



APRENDER FORMANDO LOS NÚMEROS
REF 137-8550

Set para construir números. Además incluye cartas de reto con actividades para aprender conocimientos como sumar, restar, decenas, centenas... Incluye 50 piezas en total. Recomendado para niños de 4 a 8 años.



DADOS GRANDES DE FOAM
REF 137-0411

Fabricados en foam de color amarillo con los puntos en color rojo. Medidas: 12,50 x 12,50 cm. Edad recomendada: a partir de 3 años.



DADOS NUMÉRICOS DE FOAM
REF 137-0412

Fabricados en foam de color amarillo con los números en color rojo. Medidas: 12,50 x 12,50 cm. Edad recomendada: a partir de 3 años.



BÁSCULA MATEMÁTICA MONSTRUOSA
REF 92-E0511

Coloca los pesos en forma de monstruitos en la báscula y aprende matemáticas básicas, con pesos, medidas y equilibrio. Incluye un total de 22 piezas. Tamaño: 38x14x18 cm. A partir de 3 años.



CUENCOS DE CLASIFICACIÓN
REF 232-53842

Este juego contiene 6 cuencos de colores en naranja, rojo, azul, amarillo, verde y morado. Diámetro: 150 mm. Recomendado a partir de 18 meses.



CUBOS DE PINTURA MAGNÉTICOS
REF 137-9590

Anima el aprendizaje con estos cubos de colores y objetos de clasificación. Se adhiere a cualquier superficie magnética. Incluye marcos de 8 colores, 40 imanes de clasificación y guía de actividades. Recomendado de 3 a 10 años.



JUEGO DE CLASIFICACION: COLORES Y TAMAÑOS
REF 105-58342

El juego de clasificación por colores de fieltro de lana fomenta de forma lúdica la comprensión de colores y números mediante una experiencia de aprendizaje visual y táctil única. Las bolas de diferentes tamaños y colores impulsan a los niños a clasificar no solo por colores, sino también por tamaños. Contenido: 29 piezas. Material: Madera y fieltro. Dimensiones del recipiente: 12cm diámetro x 6cm de altura. Recomendado a partir de 3 años.



PÁJAROS EN EL NIDO
REF 137-5554

Juego de clasificación inspirado en los nidos de pájaros. Ideal para contar, clasificar, crear patrones y reconocimiento del color. Incluye 6 tazas robustas de 8 cm. para clasificar los pájaros de su color (3 pajaritos -2,5 cm y una mamá - 4,5 cm). Recomendado de 3 a 10 años.



PIEDRAS PRECIOSAS SORPRESA PARA CLASIFICAR
REF 137-LER2875

Original juego que sirve como introducción a la clasificación, comparación y a contar con las geodas y gemas del juego. Con el martillo y el cincel que se incluyen, los niños pueden abrir cada geoda de juego y descubrir las gemas de plástico translúcido que hay en su interior. Las gemas también vienen en ocho colores y cuatro formas diferentes. La roca individual mide 6 cm. Recomendado de 3 a 7 años.



CAJAS CLASIFICACION FRUTAS Y VERDURAS
REF 232-74011

5 cajas de madera apilables llenas de 20 piezas individuales de frutas y verduras de madera, todas codificadas por colores brillantes para que coincidan con su caja y con detalles pintados a mano. Cada caja contiene 2 piezas de fruta y 2 verduras con agujeros para enhebrar y el juego incluye 2 cordones con enhebradoras de madera y topes. A partir de 3 años.



JUEGO CLASIFICACIÓN BAJO EL MAR
REF 137-LER5544

Los niños se divertirán mucho buscando y emparejando con este atractivo juego de NumberBlocks. Hay cuatro tipos de cartas y varias formas de jugar para que los niños sigan jugando y aprendiendo. Juega con Numberblocks del uno al diez, Numberblobs, Number Fun y Numberlings, y aprende a reconocer los números y a emparejarlos. Recomendado a partir de 3 años.



BANDEJAS DE CLASIFICACIÓN
REF 232-73462

Conjunto de 3 bandejas de 3, 6 y 8 secciones. Dimensiones: 37,5x16x6,3 cm.



BANDEJA DE CLASIFICACIÓN PACK DE 4 UDS
REF 1-27375



TAZAS ORDENA Y CUENTA
REF 196-5360

Los niños pueden aprender a ordenar y contar con este diseño simple que se puede jugar de varias maneras. Instrucción de juego y bolsa de algodón incluida. A partir de 18 meses en adelante.



JUEGO CLASIFICACIÓN CIENCIAS LOCAS
REF 137-LER5542

Estos gérmenes están listos para clasificar y emparejar. Con las exclusivas herramientas de motricidad fina de este set, los niños pueden coger y clasificar gérmenes blanditos de 5 formas y 5 colores brillantes. Este juego de clasificación de temática científica también incluye 5 tubos de ensayo codificados por colores, un soporte para tubos de ensayo, 2 dados y tarjetas de actividades. Recomendado a partir de 3 años.



FAMILIA 3 OSITOS ARCOIRIS PARA CONTAR Y CLASIFICAR
REF 137-0744

Juego de osos de plástico en tres tamaños, tres pesos y seis colores. Set de 96 piezas de colores: contiene 24 osos papá, 24 osos mamá y 48 ositos bebé en seis colores. Recomendado 3 a 7 años.



ANIMALES DE GRANJA PARA CONTAR
REF 232-72256

Un conjunto de 72 figuras de animales de granja en 6 variedades (pollo, vaca, pato, caballo, cerdo y oveja) y 6 colores. Ideal para contar, clasificar, crear patrones y utilizar con procesos matemáticos simples: suma, resta, división y multiplicación. Tamaño: 4 cm aprox. Recomendado a partir de los 3 años.



AROS DE CLASIFICACIÓN PLEGABLES
REF 232-74198

Pequeños aros de clasificación plegables ideales para el uso de sobremesa, para ayudar a los niños a clasificar y contar objetos. Set de 15 unidades. 5 aros de cada color: rojo, amarillo y azul. Tamaño: 250 mm diam. Recomendado a partir de los 18 meses.



GEMAS PARA CONTAR TRASLUCIDAS
REF 1-32171

Gemas de diferentes colores, realizadas en plástico translúcido para usarlas como contadores y jugar a clasificarlas por colores. Este recurso educativo es apto para mesas de luz. Contenido: 150 piezas en 5 colores distintos. Medidas aproximadas de las piezas: 2,5cm. A partir de 3 años.



MINI VEHÍCULOS PARA CONTAR
REF 137-0190

Juego de 72 vehículos de goma blanda en seis colores y formas incluyendo coche, tren, avión, remolcador, autobús y camión de bomberos. Envasado en un cubo de almacenamiento reutilizable. Recomendado de 3 a 10 años.



FRUTAS PARA CONTAR
REF 232-53188

Un conjunto de 108 figuras con forma de fruta. 6 formas (fresas, plátanos, naranjas, manzanas, uvas y arándanos) en 6 colores. Ideal para contar, clasificar, crear patrones y utilizar con procesos matemáticos simples: suma, resta, división y multiplicación. Tamaño: 2-5 cm aprox. Recomendado a partir de los 3 años.



NÚMEROS Y CONTADORES
REF 297-1MM086

55 fichas de madera y números del 1 al 10



CONTADORES DE PLÁSTICO 2 COLORES
REF 232-54067

Juego de 200 fichas de plástico de doble cara en 2 colores (rojo y azul). Tamaño: 25mm dia. Recomendado a partir de 3 años.



CAJA DEL TESORO CLASIFICACIÓN
REF 137-LER6808

5 cofres del tesoro numerados que vienen con 5 llaves de formas iguales y una sorpresa dentro de cada una. El juego también incluye contadores de monedas que se suman a la diversión de emparejar, clasificar y contar. El juego de 30 piezas incluye 5 cofres del tesoro, 5 llaves, 5 tesoros sorpresa y 15 monedas de colores. Acompañado por una guía didáctica. Recomendado para niños de 3 a 7 años.





**ANIMALES SALVAJES
PARA CONTAR**
REF 232-72409

Un conjunto de 120 figuras de animales salvajes en 10 variedades (oso, camello, elefante, jirafa, gorila, hipopótamo, canguro, león, rinoceronte y tigre) y 6 colores. Tamaño: 5 cm aprox. A partir de los 3 años.



**DINOSAURIOS
PARA CONTAR**
REF 232-53082

Un set de 128 de dinosaurios en 8 variedades y 6 colores. Ideal para contar, clasificar, crear patrones y utilizar con procesos matemáticos simples: suma, resta, división y multiplicación. Tamaño: 5 cm aprox. A partir de los 3 años.



**FAMILIA 3 OSITOS 4 COLORES
PARA CONTAR Y CLASIFICAR**
REF 137-0725

Juego de osos de plástico en tres tamaños, tres pesos y cuatro colores. Set de 80 piezas de colores: contiene 20 osos papá, 20 osos mamá y 40 ositos en cuatro colores. Recomendado de 3 a 7 años.



TARJETAS BEAR FAMILY
REF 137-LER0753

Este juego de 16 tarjetas de patrones de actividades está diseñado para usarse con los contadores matemáticos Compare Bears. Hay 30 actividades a todo color que ayudan a los niños a aprender y practicar el reconocimiento de colores, los patrones y la secuenciación así como a practicar las habilidades motoras finas, incluida la coordinación mano-ojo. El juego incluye 16 tarjetas de doble cara y una guía didáctica, que se guardan dentro de un sobre de plástico reutilizable. Recomendado para niños de 3 a 7 años.



CONTAR MIEMBROS DE LA FAMILIA
24 PIEZAS REF 137-3660
72 PIEZAS REF 137-3372

Set de piezas que simulan los miembros de la familia. En total 6 formas de colores diferentes con miembros de la familia y las mascotas. Ideal para contar, clasificar, relacionar y crear patrones. La figura más alta mide 6 cm. Disponible en 2 tamaños: 72 piezas y 24 piezas. Recomendado de 3 a 10 años.



**TARJETAS DE ACTIVIDADES CONTAR
MIEMBROS DE LA FAMILIA**
REF 137-3377

Tarjetas de actividades para utilizar con el juego "Contar miembros de la Familia". Las tarjetas representan a las personas y a las mascotas de la familias. Incluye 21 tarjetas de actividades de doble cara de 11 x 29 cm.



CHIPS METÁLICOS PARA CONTAR
REF 232-50409

Set de 100 discos transparentes de colores con bordes metálicos ideales para su uso con imanes. Ideales para contar, clasificar y utilizar en un panel de luz para aprender sobre el color. Diam. 20 mm. Recomendado a partir de los 3 años. No incluye varita magnética.



**ALL ABOUT ME:
CASAS DE CLASIFICACIÓN**
REF 137-LER3370

6 casas de colores y con techos desmontables para clasificar y emparejar. Permiten a los niños aprender dónde viven a través de un juego práctico. Una forma divertida de construir habilidades de aprendizaje temprano que incluyen colores, emparejar, clasificar y contar. La casa con el techo mide aproximadamente 8 cm x 7 cm de ancho. Recomendado de 3 a 7 años.



PASTEL DE ORDENACIÓN Y CLASIFICACIÓN
REF 137-6216

Pastel que enseña destrezas numéricas claves a medida que los niños clasifican las piezas de frutas según sus atributos. Incluye: 60 piezas de 4 cm (siete frutas en cinco colores diferentes). Tarta de plástico resistente de 22 cm. Tres tarjetas de clasificación de doble cara, dos pinzas Jumbo y guía de actividades. Recomendada de 3 a 10 años.



**ALL ABOUT ME:
ORDENAR EL BARRIO**
REF 137-LER3369

Juguetes de clasificar por colores que ayuda en el desarrollo de habilidades de contar, clasificación y patrones. Además sirve para ayudar a los niños a identificar a los miembros de su familia y hacer sus propios grupos familiares para ponerlos en las casas. Incluye: 36 contadores familiares, seis casas de dos piezas y la guía de actividades. Recomendado a partir de 3 años.



ROMPECABEZAS CUENTAS FLOR
REF 200-FBMPF

Juego de emparejar cuentas de colores con el pétalo de flor correspondiente. Ayuda a desarrollar la coordinación ojo-mano, conocer los colores y es ideal para la educación con la combinación de colores, clasificación, conteo, suma y resta. Tamaño: 19x11.5x1 cm.



TALLER DE CLASIFICACIÓN - LOS ELEFANTES
REF 77-9101598

Este taller se ha ideado para abordar los conceptos de color y tamaño con niños pequeños e iniciarlos en actividades de clasificación. Las 36 guías didácticas se organizan en 6 series de 6 guías de dificultad progresiva. Los elefantes representados en las guías tienen el mismo tamaño que las figuras para facilitar la percepción visual y las comparaciones. Recomendado a partir de 3 años.



ÁBACOS DE CLASIFICACIÓN
REF 77-305139

Lote de 4 ábacos sin cuentas. Medida del ábaco: 26x8x12 cm.



CUENTAS PARA SELECCIONAR
REF 77-305121

100 cuentas de 10 formas y 10 colores para establecer actividades de clasificación. Para ser usado solo o con los ábacos de clasificación que se venden por separado. No es apto para niños menores de 3 años.



ABACO DE CLASIFICACIÓN
REF 77-305119

Este material permite abordar mediante la manipulación las primeras nociones de clasificación. Contenido: 2 ábacos (26x8x12 cm) de 5 varillas en plástico, 100 cuentas (4 cm) de 10 colores y 10 formas variadas. A partir de 3 años.



TALLER DE CLASIFICACIÓN: LOS ANIMALES
REF 77-305180

Un taller para realizar actividades de separación y clasificación a partir de los animales. Mediante la observación y la manipulación de las piezas ilustradas, el niño aprende a reconocer los distintos animales, identificar sus características comunes y reagruparlos por familia. Aprenderá a: ejercitar su capacidad de discriminación visual; clasificar los animales en función de las categorías proporcionadas (las partes del cuerpo, las formas de desplazamiento, el número de patas, el cuerpo...); adquirir un vocabulario descriptivo específico. Cada niño dispone de una caja de clasificación en la que se inserta una ficha de actividades. Debe completar cada casilla de la caja siguiendo las instrucciones y colocando una sola ficha por casilla. Se le anima a explicar sus elecciones. Las 20 fichas de actividades están organizadas en 5 series de 4 fichas. Cada ficha propone una instrucción de clasificación, ilustrada por pictogramas. Serie azul: identificar las partes del cuerpo (cola, tenazas, aletas, cuernos, pico, etc.). Serie amarilla: reconocer las formas de desplazamiento (nadar, saltar, arrastrarse, correr, volar). Serie rosa: reconocer las características del cuerpo (pelo y cola, escamas, plumas, etc.). Serie naranja: identificar las partes del cuerpo según dos características (escamas y no patas, 2 alas y 2 patas, etc.). Serie verde: identificar y contar el número de patas. Las 50 fichas de animales constituyen un excelente soporte para aprender a nombrar y describir a los animales. La caja contiene: 20 fichas de actividades repartidas en 5 series de 4 fichas (25,5 x 8,5 cm). 50 fichas ilustradas de cartón (5,5 x 4,5 cm). 4 cajas de separación de plástico (27 x 12 cm). 1 guía didáctica. Recomendado para niños a partir de 4 años.



TALLER DE CLASIFICACIÓN
REF 77-305171

Las 34 fichas de actividades están organizadas en 5 series. El material del taller permite trabajar a 2 niños. La caja contiene: 34 fichas de actividades repartidas en 5 series (L/a: 25,5 x 8,5 cm), 50 fichas de cartón con ilustraciones (L/a de la ficha: 5,5 x 4,5 cm), 2 cajas de separación de plástico (L/a: 27 x 12 cm) y 1 guía didáctica. A partir de 2 años.

COMPLEMENTO PARA 2 NIÑOS
REF 77-305162

Este material complementa al Taller de clasificación y permite que trabajen 2 niños más. Contiene: 2 cajas de separación de plástico



TALLER DE ÁBACOS 1
REF 77-305166

Fichas de diferentes formas y colores con las que los pequeños mejoran su motricidad fina. La caja incluye material suficiente para que puedan jugar dos niños a la vez. Con modelos diferentes para que la dificultad del aprendizaje sea progresiva. Incluye: 24 fichas con diferentes modelos con dificultad progresiva, 100 cuentas de plástico con 5 formas y colores diferentes, 2 ábacos, 1 guía didáctica en CD que puede imprimir. Las cuentas tienen un diámetro de 4 cm. Recomendado a partir de los 3 años.



TALLER DE ÁBACOS 2
REF 77-305172

Mediante la manipulación, los niños experimentan de forma progresiva distintas formas de leer y organizar la información. Se ofrecen 42 fichas de actividades de dificultad progresiva repartidas en 7 series de 6 fichas. El material del taller permite trabajar a 2 niños. Para que puedan jugar 4 u 8 niños más, compre 1 o 2 complementos. La caja contiene: 42 fichas de actividades, 2 ábacos de plástico, 87 cuentas de 10 formas y 10 colores y 1 guía didáctica en CD para imprimir L/a/A del ábaco: 26 x 8 x 12 cm; Ø de la cuenta: 4 cm; L/a de la ficha: 24,5 x 3 cm. A partir de 4 años.



COMPLEMENTO PARA 4 NIÑOS
REF: 77-305173

Este material complementa al Taller de Ábacos 2 y permite que trabajen 4 niños más. Contiene: 4 ábacos de plástico, 54 cuentas de 10 formas y 10 colores. plástico. 47 cuentas de plástico de 5 formas y 5 colores.



COMPLEMENTO PARA 4 NIÑOS
REF 77-305167

4 ábacos de plástico y 47 cuentas de plástico de 5 formas y colores.



ABACUS MULTIBASE
REF 1-95053

Fabricado completamente en plástico, incluso las fichas de trabajo. Ayuda en la comprensión del concepto del número y en las operaciones básicas de matemáticas. Sus fichas de ejercicios presentan 4 tipos de ejercicios diferentes. Completamente desmontable. Contenido: Base modular, 90 cubos, 1 ábaco modular, 12 fichas base, 1 guía didáctica. Recomendado para niños de 3 a 9 años



FLEXIGAME - FORMAS Y COLORES
REF 77-343025

Juego consistente en reproducir una alineación de cuentas. Según el nivel de dificultad de las fichas, el niño no debe dejarse engañar por lo que ve. Las actividades pueden realizarse después por parejas. Incluye: 1 guía didáctica, 24 fichas de actividades de doble cara, 12 tarjetas con instrucciones, 80 cuentas de 5 formas y 4 colores. 2 ábacos con 5 mástiles de plástico. Recomendado a partir de 3 años.



ABACOLOR 100 FORMAS
REF 1-95270

Permite la representación de números/suma/resta... y el planteamiento de juegos de reto individuales o de grupo. Desarrolla la observación y la memoria, potenciando la habilidad mental sobre el cálculo numérico. Recomendado para niños de 5 a 14 años.



ABACOLOR SHAPES 50 PCS
REF 1-45310

Manipulable y atractivo juego matemático útil para trabajar la clasificación y seriación, (numeración, comprender operaciones matemáticas básicas y valor posicional de los números, resolución de problemas en equipo.). Abaco de plástico formado por 5 columnas y con 50 piezas en surtidos colores y formas. Está acompañando de 12 tarjetas con interesantes actividades de juego. 50 piezas, 12 tarjetas de juego y 1 folleto. Edad recomendada de 3 a 6 años.





SOPORTE DE PERLAS - ACTIVIDADES DEL 1 AL 9
REF 77-118800

Un material de trabajo completo e indispensable para comprender el concepto de cantidad y el principio de iteración de la unidad. Al asociar los símbolos (símbolos de cifras escritas, dedos de la mano, grupos de puntos) a las cantidades correspondientes en forma de barritas de perlas de colores, el niño comprende la lógica de la numeración. Memoriza la serie de los números y el concepto de cantidad asociado a estos. Contenido: 1 soporte de perlas de madera: soporte, varilla, 2 tornillos, llave para atornillar. 10 fichas de actividades de doble cara, 1 lote de perlas Montessori de 1 al 9, 9 tabletas de números del 1 al 9 y guía didáctica. Recomendado a partir de 3 años.



SOPORTE DE PERLAS - ACTIVIDADES DEL 10 AL 19
REF 77-118803

Material de trabajo indispensable para construir los números del 10 al 19 y comprender el concepto del valor posicional. Al asociar los símbolos (símbolos de cifras escritas, dedos de la mano, grupos de puntos) a las cantidades correspondientes en forma de barritas de perlas de colores, el niño comprende la lógica de la numeración. Memoriza la serie de los números y el concepto de cantidad asociado a estos. Contenido: 1 soporte de perlas de madera: soporte, varilla, 2 tornillos, llave para atornillar. 10 fichas de actividades de doble cara, 1 lote de perlas Montessori de 1 al 9, 1 lote de 10 perlas Montessori, 9 tabletas de números del 1 al 9, 10 tabletas de número 10 y guía didáctica. Recomendado a partir de 3 años.

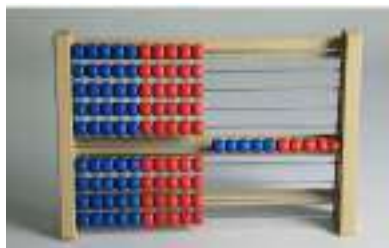

ÁBACO CON 100 BOLAS ROJAS Y AZULES
REF 314-080203500

Diseño muy robusto con varillas de acero inoxidable. (25 x 17 x 4,5 cm). Con las bolas rojas y blancas dispuestas de 5 en 5 se pueden hacer todo tipo de cosas: representar los números o simplemente contarlos, hacer comparaciones «mayor que, igual que o menor que», todas las operaciones aritméticas básicas, transiciones de decenas, sacar raíces cuadradas y cúbicas y mucho más.



ÁBACO CON 20 BOLAS ROJAS Y AZULES
REF 314-080200500

Diseño inclinado y por lo tanto muy estable con varillas de acero inoxidable. Las bolas están dispuestas en una estructura de 5, alternando rojo/azul y azul/rojo: Se pueden representar los números o simplemente contarlos, hacer comparaciones «mayor que, igual que o menor que», todas las operaciones aritméticas básicas, transiciones de decenas, dibujar raíces cuadradas y cúbicas, y mucho más.



20-BEAD SENSORY REKENREK
REF 137-93432

Las ranuras de las bolas rojas añaden un componente sensorial al aprendizaje de los números hasta el 20 y hacen que este ábaco sea accesible para los alumnos con discapacidad visual. Incluye 1 ábaco sensorial de 20 bolas y guía de actividades. Mide 24 cm de ancho. Recomendado a partir de 3 años.



MARCO NUMÉRICO 10 FILAS
REF 137-4359

Juego para enseñar la visualización de los números. Las cuentas de color rojo y blanco permiten a los niños hacer imágenes mentales de los números para contarlos, componerlos y descomponerlos, sumar y restarlos, y visualizarlos usando grupos de cinco y diez como anclajes. Medidas: 23x10x22 cm.



SUPER ÁBACO
REF 137-4358

El conjunto está montado en un marco plástico que mide 22,86 cm de largo x 6,85 cm de ancho x 7,62 cm de alto. Recomendado a partir de 5 años.



ABACO MONTESSORI
REF 105-58529

100 perlas, dos colores claramente distinguibles, marco de madera maciza, varillas de metal. Útil, resistente y efectivo. Tamaño: 16,3x4,9x16,6 cm. Fabricado en madera y metal. Recomendado a partir de 4 años.



ABACO CLÁSICO
REF 105-58518

6 filas con 10 anillos de madera que se deslizan suavemente; colorido y resistente. Tamaño: 16x4,5x18 cm. Recomendado a partir de 4 años.



JUEGO DE ANILLAS
REF 59-55157

Nuevo diseño del juego de las anillas colores. Introducción al número y la cantidad; Base de la madera de dos piezas conectadas por imanes. Contenido: 55 anillas en 5 colores 10 piezas de madera con el número 1-10 guía educativa. Dimensiones del producto: 36 x 11 x 12,5 cm. Recomendado partir de 3 años.



RITMO COLOR
REF 77-343146

Juego de manipulación acompañado de hojas de actividades de autocorrección para descubrir los primeros ritmos simples. Incluye: 9 cilindros de 3 colores y 3 tamaños (pequeño, mediano, grande) para colocar en su base de madera para reproducir los ritmos representados y 12 cartas de doble cara ofrecen 24 modelos organizados en 3 niveles de dificultad progresiva. Recomendado a partir de 3 años.

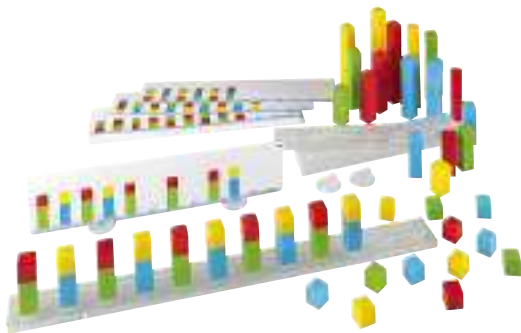

TALLER DE CUBOS Y RITMOS
REF 77-340513

Taller de capacitación para 2 niños que ofrece actividades para aprender a reconocer y realizar algoritmos. Su originalidad es poner en juego dos "dimensiones": alineación sobre las regletas y los apilamientos de cubos. Contenido: guía didáctica, 24 fichas de actividades, 4 soportes de plástico, 4 regletas de plástico transparente con 6 tornillos y 120 cubos de plástico de 4 colores: 30 cubos rojos, 30 verdes, 30 amarillos y 30 azules. Recomendado a partir de 4 años.



TALLER DE RITMOS Y CUENTAS
REF 77-343135

Las fichas pueden presentarse en horizontal o en vertical. 2 sentidos de lectura y análisis del modelo. El material del taller permite trabajar a 2 niños. Para que jueguen 4 o 8 niños deben adquirirse complementos. La caja contiene: 24 fichas de actividades. 78 cuentas de madera: 3 formas (esfera, cubo y cilindro) de 4 colores y 2 tamaños. 4 varillas de madera. 1 guía didáctica. Longitud de las varillas: 18/25 cm. Diámetro de la esfera y el cilindro: 17/14 mm. Aristas de los cubos: 17/14 mm. A partir de 4 años.



TALLER TRIOLO
REF 77-375092

Este conjunto propone una actividad de manipulación vertical. Está compuesta de grandes piezas de 4 formas y 3 colores diferentes que se colocan sobre un soporte con 3 mástiles. 20 fichas de dificultad progresiva. 4 soportes, 48 piezas de plástico, 20 fichas por ambas caras de cartón duro (23x16,5 cm). L/a/gr. de la base: 19x6,5x1,5 cm. Altura y diámetro de la barra: 14 y 2 cm. Altura del cono: 5,5 cm. Diámetro de la base: 6 cm. A partir de 3 años.



TRIOLO
REF 77-375091

Este conjunto propone una actividad de manipulación vertical. Está compuesta de grandes piezas de 4 formas y 3 colores diferentes que se colocan sobre un soporte con 3 mástiles. Actividad libre o complemento del Taller Triolo. 2 soportes, 24 piezas de plástico. L/a/gr. de la base: 19x6,5x1,5 cm. Altura y diámetro de la barra: 14 y 2 cm. Altura del cono: 5,5 cm. Diámetro de la base: 6 cm. A partir de 2 años.



RITMO
REF 77-343123

Estas actividades de lógica conducen a los niños a seleccionar y ordenar objetos según su forma, su tamaño y su color. 24 tableros que proponen 72 ejercicios de algoritmos simples (2 o 3 elementos). Un modelo introduce cada ejercicio y los niños continúan el algoritmo comenzando a colocar las fichas correspondientes. Los tableros están organizados en 4 series de 6 tableros de dificultad progresiva. L/a tablero: 33 x 11,5 cm. L/a ficha: 3,2 x 3,2 cm. La caja contiene: 24 tableros de actividades de cartón, 320 fichas de cartón duro y en fotos y 1 guía didáctica. Para niños a partir de 3 años.



TALLER MINI-RITMOS Y MAXI-CUENTAS
REF 77-388054

Las fichas pueden presentarse en horizontal o en vertical. 2 sentidos de lectura y análisis del modelo. El material del taller permite trabajar a 2 niños. Para que jueguen 4 o 8 niños deben adquirirse complementos. La caja contiene: 24 fichas de actividades. 32 cuentas de plástico: 4 formas de 2 colores en 4 unidades (esfera, cubo, cilindro y pirámide). 2 varillas con 2 boquillas. 1 guía didáctica. Longitud de la varilla: 36 cm. Longitud de la empuñadura: 5 cm. Dimensiones de la ficha: 34x6 cm. A partir de 2 años



LOGICOLOREDO
REF 77-343130

El niño encaja las fichas de 3 formas y 4 colores diferentes en un soporte transparente con 6 pivotes, siguiendo las instrucciones de las fichas con modelos. El material del taller permite trabajar a 2 niños. Los soportes se encajan entre sí para los modelos más complejos. Para que puedan jugar 4 o 8 niños deben adquirirse complementos. La caja contiene: 30 fichas de actividades. 2 soportes de plástico transparente con 6 pivotes. 36 fichas de plástico: 3 formas y 4 colores. 1 guía didáctica en CD para imprimir. L/a de la ficha de actividades: 23x4 cm. L/a de la regla: 23x4 cm. Diámetro de la ficha redonda: 3,3 cm.



CUENTAS LÓGICAS
REF 232-54121

Anime a los niños a separar las cuentas en grupos, crear patrones específicos, secuenciar o simplemente usar su imaginación para diseñar su propia obra de arte. El juego incluye 72 cuentas en 3 formas, 2 tamaños y 6 colores con 2 cordones, 25 tarjetas de actividades de doble cara y una bandeja. Para niños a partir de 3 años.



NUMBERBLOCKS PUZZLE DE SECUENCIAS
REF 137-HM95403-UK

Cuente con los NumberBlocks del 1 al 20 para ayudar a los más pequeños a aprender a secuenciar los números en el orden correcto. Hay 10 puzzles NumberBlocks de doble cara con los simpáticos NumberBlocks del 1 al 20. Hay 4 para los números del 1 al 5 y del 1 al 10, y 2 para los números del 1 al 20. Cada puzzle NumberBlocks está codificado por colores y presenta una línea numérica que ayuda a los niños a comparar los números mientras los ordenan en la secuencia correcta. Perfecto para aprender jugando en casa o en clase. Recomendado a partir de 3 años.



ENLAZAR CUENTAS SECUENCIAS DE COLOR
REF 253-EA-45

Elegir una tarjeta de trabajo y completar la secuencia colocando todas las cuentas de la secuencia en la cuerda. Desarrolla habilidades motoras finas, lógica y el razonamiento, ayuda a la coordinación de los ojos y las manos. Incluye: 96 cuentas, 12 cordones y 18 tarjetas de trabajo de doble cara. Recomendado a partir de 3 años.



ENLAZAR CUENTAS SECUENCIAS DE NÚMEROS
REF 253-EA-4

Incluye 121 cuentas de colores de 2,5 cm y cartas con retos de distintos niveles. Contiene suficientes cuentas para completar todas las cartas de cualquier nivel. Incluye 8 cordones 30 cm. Recomendado a partir de 3 años.



SET DE NÚMEROS PARA COSER 40 PCS
REF 1-95268

Plantillas de números fabricadas en plástico flexible. Disponen de indicaciones marcadas para la correcta escritura de la grafía. Esencial para que los niños desarrollen habilidades de escritura. 20 cordones y 40 números. Recomendado de 3 a 6 años.





ENLAZAR CUENTAS NUMERADAS
REF 253-EA-7-2

Cuentas numeradas y cuerdas de plástico. Las cuentas miden 2,5 cm cuadrados. Impresas en un solo lado para permitir que el maestro oculte un número para que el niño lo identifique. Los cálculos son fáciles de formar en una cadena. Desarrolla habilidades motoras finas y matemáticas. Recomendado a partir de 3 años.



GUSANOS NUMERADOS 1-20
REF 253-EA-23

Encaja las piezas para crear gusanos multicolores de números. Contiene 4 cabezas de gusanos (5 cm) y 20 segmentos numerados del cuerpo (3,5 cm). Ideal para desarrollar habilidades de motricidad fina, clasificación, contar y aritmética. A partir de 3 años.



CONECTA CUENTAS GIGANTES DEL 1 AL 20
REF 253-EA-801

Ideal para actividades de aprendizaje de matemáticas en interiores y exteriores, este es un conjunto de 20 cuentas gigantes de conexión numeradas del 1 al 20. Perfecto para fomentar el juego cooperativo. Fabricado en plástico resistente. Tamaño: 20 x 20cm. Recomendado a partir de 2 años.



NÚMEROS PARA HILAR
REF 12-723

Familiarizar al niño con la forma de los números a través de la manipulación es el objetivo de estas tarjetas. Incluye diez tarjetas, cordones y cuentas impresas para relacionar.



CORDÓN JUMBO
100 CUENTAS ARITMÉTICAS
REF 314-080267000

Cordón Aritmético Jumbo con 100 bolas rojas/blancas (Ø 2,5cm) en un paso de 10 en una cuerda de 300 cm de largo.



CORDÓN 20 CUENTAS ARITMÉTICAS
REF 314-080250000

Cordón de cuentas aritméticas (aprox. 45 cm) con 20 bolas, que se enhebran de 5 en 5 en un cordón elástico y resistente a la rotura. Las bolas tienen un diámetro de 10 mm. Cuando se tira del cordón, el ligero cierre de las bolas se libera y todas las cuentas se vuelven a unir. Como las bolas tienen el diámetro exacto de 1 cm, también son adecuadas para calcular y medir.



CORDÓN JUMBO
20 CUENTAS ARITMÉTICAS
REF 314-080255000

Cordón Aritmético Jumbo con 20 bolas rojas / blancas (Ø 2,5cm) en un paso de 5 en una cuerda de 100 cm de largo.



CORDÓN 100 CUENTAS ARITMÉTICAS
REF 314-080262000

Cordón de cuentas aritméticas rojo/blanco con 100 bolas. Cordel de aritmética (aprox. 150 cm) con 100 bolas en un paso de 10 en un cordel elástico y resistente al desgarro. Al tirar del cordel, el ligero bloqueo de las bolas se levanta y todas las cuentas vuelven a deslizarse juntas.



TACTO FICHAS
NÚMEROS Y PRE-ESCRITURA
REF 13-20612

Ayuda a los niños a identificar número, letras y otros signos. Buscando desarrollar la coordinación ojo-mano, Familiarizarse con los números y los signos matemáticos e Iniciar en la pre-escritura a través del tacto. 23 fichas. Edad recomendada: De 3 a 6 años.



CIFRAS RUGOSAS
REF 77-911876

10 cifras grandes de madera para memorizar los símbolos y el nombre de los números del 0 al 9. El niño sigue con los dedos el trazo de la cifra de la cual el adulto da el nombre. De esta forma, el niño comprende las cifras de una forma multisensorial (con la vista, el tacto, el movimiento y el oído), lo que le ayuda a memorizarlas. Contenido: 1 guía, 10 cifras rugosas y gruesas de madera serigrafadas del 0 al 9 (21 x 17 cm; grosor 3 mm). Recomendado a partir de 3 años.





ECO OSOS CONECTABLES
REF 1-32149

Este juguete educativo ayudará a los más pequeños a iniciarse en el mundo de las matemáticas. Sus piezas, con forma de osito, están fabricadas con bioplástico procedente de la caña de azúcar. También la base de espuma donde se colocan las piezas se confecciona con materiales reciclados y las fichas de juego están fabricadas en cartón. Medida de los ositos: 4 cm. Recomendado a partir de 3 años.



ACRÓBATAS PARA LOS PEQUEÑOS
REF 77-342270

El material del taller permite trabajar a 4 niños. 24 piezas de equilibrio y 4 regletas. Contiene: 24 fichas de actividades repartidas en 6 series de 4 fichas (L/a: 25,5 x 13 cm), 24 payasos de 1 tamaño y de 4 colores (A: 3,9 cm), 24 piezas de equilibrio de 2 formas y de 4 colores (A: 2,7 cm ; Ø: 3,3 cm), 4 regletas de plástico transparente con 6 pivotes (L/a/A: 23 x 4 x 1 cm), 12 bandas perforadas para colocarlas sobre las regletas (L/a: 22,4 x 3,6 cm), 8 soportes para mantener las fichas de actividades en vertical y 1 guía didáctica. A partir de 2 años.



TALLER LUDITAB - LOS DUENDES
REF 77-345128

Este taller propone 2 puzzles de múltiples soluciones, acompañados de fichas de actividades con dificultad progresiva, para jugar con los números y la serie numérica hasta el 10. Incluye: 1 guía didáctica, 12 fichas de actividades de doble cara, 2 puzzles idénticos de 10 piezas y un soporte de madera barnizada. Recomendado a partir de 4 años.



MAGNETICOLOR NÚMEROS DEL 0 AL 10
REF 77-911829

Este juego de pasillo magnético propone actividades de motricidad fina, de concentración y de descodificación-codificación para los números del 0 al 10. Contenido: 1 guía didáctica, 12 fichas de doble cara con 24 actividades (21 x 6 cm), Tablero de madera barnizada cubierta con una lámina de plástico y 50 bolitas metálicas de 5 colores, L/a/grosor del soporte: 25,4 x 24,2 x 1,6 cm. Recomendado a partir de 4 años.



1, 2, 3 YO CUENTO
REF 77-388310

Material básico y lúdico para aprender a contar del 1 al 6. El objetivo es que cada niño complete su lámina con las fichas de colores después de haber tirado los dados (colores y agrupaciones). Según la edad de los niños, se puede jugar en dos niveles. L/a plancha: 33 x 23 cm. Ø ficha: 3,3 cm. Lado del dado: 2,5 cm. La caja contiene: 4 láminas magnéticas, 84 fichas magnéticas, 2 dados de madera y 1 guía didáctica. Recomendado para niños a partir de 3 años.



TALLER DE CUBOS Y NÚMEROS
REF 77-388430

Taller Cubos y números es un taller de preparación autocorrectora que permite trabajar los números del 3 al 10. Los niños forman grupos de cubos, cuya cantidad viene determinada por diversas representaciones. Utilizando un material sencillo, cubos de 3 colores, los niños forman grupos encajando los cubos según una instrucción facilitada por una ficha de actividad. Al darle la vuelta a la ficha, se puede corregir comparando los cubos encajados con el dibujo de la ficha. Progresión de las actividades. Están organizadas en 4 series de 8 fichas. Cada serie aborda progresivamente los números del 3 al 10 mediante una de sus representaciones: Serie violeta: grupo de muestras. Serie amarilla: grupos de puntos del dado. Serie roja: dedos de la mano. Serie azul: cifra escrita. 2 entradas posibles: por campo numérico o por tipo de representación. La caja contiene: 32 fichas de actividades por las dos caras organizadas en 4 series de 8 fichas (21 x 11 cm). 60 cubos de plástico de 3 colores: 20 cubos azules, 20 cubos verdes, 20 cubos rojos (arista del cubo: 1,8 cm). 1 guía didáctica. La guía didáctica ayuda al profesor en la utilización del material. Contiene: presentación del taller, objetivos y competencias, organización de fichas de actividades, propuestas de actividades y propuestas de actividades complementarias. Recomendado para niños a partir de 4 años.



TALLER DE CAJAS PARA CONTAR 1
REF 77-388417

Un taller para escenificar las primeras actividades numéricas del 1 al 5. Manipulando los animales de madera (objetos figurativos) y las fichas (más simbólicas), el niño aprende a contar, a realizar colecciones y a reconocer los números del 1 al 5. El material del taller permite trabajar a 2 niños. Para que puedan jugar 2 o 4 niños más, compre 1 o 2 complementos. La caja contiene: 36 fichas con instrucciones organizadas en 6 series (L/a: 25,5 x 8,5 cm), 2 cajas de cálculo de plástico (L/a: 27 x 12 cm), 40 fichas de madera (15 elefantes, 5 pingüinos, 5 tigres, 15 ositos), 43 fichas redondas de plástico y 1 guía didáctica en CD para imprimir. A partir de 3 años.



TALLER CAJAS PARA CONTAR 2
REF 77-388411

Taller de formación para desarrollar y consolidar el conocimiento de los números del 0 al 16. Para 2 niños. La caja contiene: 24 fichas con instrucciones organizadas en 4 series de 6 fichas (25,2x8,5 cm). 2 cajas para contar de plástico (27x12 cm). 50 fichas de cartón de 4 cm. 32 fichas de números, 10 fichas de grupos de puntos y 8 fichas en blanco. 130 fichas redondas de plástico de 3,5 cm. Guía didáctica. Para niños a partir de 5 años.



1, 2, 3 COLOREDO
REF 77-224125

El juego más reciente de la gama Maxicoloredo concebido para consolidar el conocimiento de los números 1 a 3. Colocar una lámina ilustrada debajo de cada rejilla y darle al niño una ficha de actividad de la misma representación: series de círculos, dedos de la mano, grupos de puntos de un dado y cifras escritas. El niño encaja las fichas en la rejilla para seguir las instrucciones presentadas en la ficha. Contenido: 124 fichas de actividades, 16 láminas ilustradas, 12 rejillas con pivotes de plástico, 124 fichas de 4 colores y guía didáctica. Recomendado a partir de 3 años.



CANTIDADES DEL 1 A 3
REF 77-911874

Un material concebido para familiarizarse con las cantidades y desarrollar la capacidad de contar y enumerar. Contenido: 1 guía didáctica, 3 tarjetas de símbolos de referencia (8,3 x 13 cm), 21 tarjetas de series, compuestas de 7 series de 3 tarjetas (8,5 x 8,5 cm), 42 fichas verdes translucidas de plástico (Ø 3,5 cm). Recomendado a partir de 3 años.



TALLER DE CAJAS PARA CONTAR 2
REF 77-388415

Los niños descubren los números del 1 al 10 mediante la manipulación de fichas con grupos de puntos, fichas con cifras y fichas en las que la cantidad está representada por elementos figurativos. El material del taller permite trabajar a 2 niños. Para que puedan jugar 2 o 4 niños más, compre 1 o 2 complementos. La caja contiene: 24 fichas con instrucciones organizadas en 4 series de 6 fichas (L/a: 25,5 x 8,5 cm), 2 cajas para contar de plástico (L/a: 27 x 12 cm), 38 fichas de cartón (5,5 x 4,5 cm), 65 fichas redondas de plástico y 1 guía didáctica en CD para imprimir. A partir de 4 años.

COMPLEMENTO PARA 2 NIÑOS
REF: 77-388416

Este material complementa el Taller Cajas para contar 2 y permite que trabajen 2 niños más. Contiene: 2 cajas para contar de plástico (L/a: 27 x 12 cm) y 30 fichas redondas de plástico



CUENTA Y COMPLETA DEL 1 AL 10
REF 13-30678

Juego manipulativo para aprender a contar del 1 al 10. Realiza los 10 puzzles, cuenta los elementos de las imágenes y completa los tableros con las fichas circulares para alcanzar el número que se indica. Además, descubre la descomposición de los números de manera visual e intuitiva. ¡Aprende a contar con imágenes reales! Recomendado a partir de 3 años.



AMIGOS DEL 10
REF 13-30676

¡Busca las parejas de monstruos que suman 10! Una forma divertida de aprender a componer y descomponer el número 10. Base para desarrollar el cálculo mental con el método ABN. Incluye: 44 fichas silueteadas de cartón resistente (7,6 x 8 cm), 15 fichas circulares de cartón resistente (4,5 cm). Edad recomendada: 4 a 8 años.



RUEDAS DE NÚMEROS: DEL 0 AL 10
REF 77-343020

Juego de autocorrección para reconstruir las ruedas de números del 0 al 10 asociando cuatro representaciones: escritura en cifras, grupos de puntos del dado, dedos de la mano y agrupación con pistas. Incluye: 11 ruedas de números precortados en 4 piezas, es decir un total de 44 piezas. Números impares en color rojo y números pares en color azul. Tamaño: 13 cm de diám. Recomendado a partir de 3 años.



RUEDAS DE NÚMEROS: DEL 10 AL 20
REF 77-343019

Juego de autocorrección construir ruedas de números del 11 al 20 asociando cuatro representaciones: escritura en cifras, grupos de puntos del dado, dedos de la mano y brochetas de cuentas. buscar un número determinado. Incluye: 11 ruedas de números precortados en 4 piezas, es decir un total de 44 piezas. Números impares en color rojo y números pares en color azul. Tamaño: 13 cm de diám. A partir de 3 años.



DESCUBRE LOS NÚMEROS Y SU DESCOMPOSICIÓN
REF 13-30696

Cartas que ayudan en el desarrollo del sentido matemático y a comprender los números hasta el 10. ¿Qué podemos trabajar con este juego? Composición, descomposición de números, igualdad, equivalencia, adición y sustracción. Incluye: 62 tarjetas reversibles para descubrir las cantidades, sumas y descomposición de números. También incluye guía didáctica. Recomendado a partir de 4 años.



TALLER DE NÚMEROS
REF 77-388407



Material de autocorrección que incita al niño a manipular fichas para poder responder a preguntas numéricas e iniciarse en el cálculo. Cada niño dispone de una ficha con instrucciones y de una o dos cajas de números, según la actividad. Debe seguir las instrucciones presentadas en la ficha colocando las fichas en las cajas. 48 fichas con instrucciones repartidas en 5 series progresivas de diferentes colores. Serie rosa : asociación de números hasta el 10. Serie roja: la resta. Serie azul: los complementos hasta el 10. Serie naranja: asociación de números superiores a 10. Serie verde: la suma de los números (los dobles). En las 5 láminas de autocorrección figura la disposición solicitada, así como su escritura correspondiente.

Cajas de números ¿Cómo debemos utilizarlas? 6 cajas con 10 casillas cada una (que representan la decena). Las fichas se colocan una a una en los huecos, completando columna por columna (de arriba a abajo y de izquierda a derecha). Fichas de 2 colores para trabajar las cantidades necesarias hasta llegar a 10, los números superiores a 10 y la suma.

La caja contiene: 48 fichas consigna (23 x 13,7 cm). 5 planchas-respuesta. 6 cajas de plástico (23 x 11,6 cm). 60 fichas rojas y 60 fichas azules (Ø: 3 cm). 1 guía didáctica que presenta los objetivos, el procedimiento y la sucesión de las fichas. Describe las actividades que deben realizarse con cada serie de fichas y aporta ideas para abordar las siguientes nociones: la decena (papel y descomposición del número 10 + n), cantidad necesaria para llegar a 10, suma y resta de dos números, números pares e impares. Recomendado para niños a partir de 5 años.



FRISO DE LOS NÚMEROS
REF 12-830

Cuatro tiras con cinco números grandes cada una del 1 al 20 y 20 tarjetas de cantidades para relacionarlas. se puede colgar en la pared. Ideal para trabajar en grupo las cantidades, las secuencias y otras actividades numéricas. Medidas: 140x50 cm.



BINGO: DESCRIBIR DEL 1 AL 10
REF 13-20524

Aprender a contar del 1 al 10, y asociar la grafía de los números con sus respectivas cantidades. Indicado además para niños con necesidades especiales. Pueden participar desde 2 hasta 25 jugadores. Edad recomendada: de 3 a 6 años.



TALLER DE PRIMEROS NÚMEROS
REF 77-388428

Material especialmente concebido para iniciar a los niños pequeños en el descubrimiento de los números del 1 a 5. Mediante la manipulación de las fichas magnéticas en las láminas, los niños descubren los números en sus distintas representaciones: grupos de muestras (en línea o no), dedos de la mano, puntos del dado. La caja contiene: 12 láminas magnéticas por las dos caras (30 x 15 cm). 72 fichas magnéticas: 12 ratones, 12 ranas, 12 perros, 12 ovejas, 12 conejos, 12 vacas (lado: 4 cm). 1 guía didáctica. La guía didáctica ayuda al profesor en la utilización del material. Contiene: presentación del taller, objetivos y competencias, organización de fichas de actividades, propuestas de actividades y propuestas de actividades complementarias. Recomendado para niños a partir de 3 años.



4, 5, 6 YO CUENTO
REF 77-388299

3 reglas del juego para trabajar, de forma lúdica, sus conocimientos sobre los números del 4 al 6. Este juego aborda las nociones de « igual que », la cantidad escrita en cifra y los grupos de puntos. También estimula la discriminación visual y favorece la concentración en los niños. La caja contiene: 6 láminas (22 x 22 cm). 54 tarjetas por las dos caras (lado: 7 cm). 1 dado con grupos de puntos del 4 al 6 (arista del dado: 2,5 cm). 1 reglas del juego. Recomendado para niños a partir de 4 años

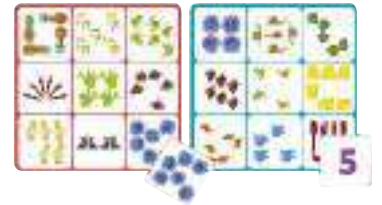

SET DE ACTIVIDADES MATEMÁTICAS MINI MOTOR
REF 137-LER7731

Este conjunto de actividades desarrolla una variedad de habilidades matemáticas: números 1-20, reconocimiento de números, contar, sumas y restas tempranas, modelado... El dado de color desarrolla el reconocimiento de color a medida que los jugadores eligen el coche de color correcto. Se utilizan dos dados numéricos para calcular el número de espacios que mueve un jugador. Dos piezas de pista están numeradas del 1 al 10 y del 11 al 20 para dos niveles de juego. Incluye: cinco contadores de goma blanda para coches de motor en cinco colores, dos piezas de riel de plástico que se pueden unir, dos dados numerados, línea de meta y guía de actividades. Cada pieza de pista mide 30,5 cm de largo. Los mostradores de los coches miden 2,5 cm de largo. Ideal para que dos jugadores compitan entre sí. Recomendado para niños de 4 a 10 años.



FIND THE BIRDS. APRENDER A CONTAR
REF 13-20519

Juego cooperativo de observación para aprender a contar. Observa las divertidas imágenes de los puzzles, busca la cantidad de pajaritos que indican las fichas y márcalos con el aro. Cuéntalos y consigue el objetivo con tus compañeros, jugando en equipo. ¡Desarrolla la atención y la concentración! Recomendado a partir de 3 años.



TALLER LUDITAB - LA NORIA
REF 77-345130

Para dar una vuelta a la noria hay que montar en la cabina correcta. Este taller de autocorrección propone 2 puzzles de varias soluciones para manipular los números y trabajar su composición/descomposición de manera lúdica. Los niños descubren las posibilidades de organización de su puzzle y las combinaciones de piezas para rellenar las cabinas. Por ejemplo, 5 niños en una cabina son 4 y 1, o 1 y 4, o 3 y 2, o 2 y 3. A continuación, realizan las actividades codificadas en las fichas y pueden autocorregirse de manera autónoma. Contenido: guía didáctica, 12 fichas de actividades de doble cara, esto es, 24 modelos, 2 puzzles idénticos de 16 piezas cada uno y 1 base de madera barnizada. Recomendado para niños a partir de 4 años.



DUO 123
REF 77-301006

Un juego de manipulación de madera, original e ingenioso. El niño se familiariza con los números del 0 al 10 y sus representaciones: series de círculos, dedos de la mano, grupos de puntos de un dado y cifras escritas. El conjunto consta de: 1 tablero de madera barnizada (25 x 24,7 x 1,3 cm), 22 piezas móviles que ilustran la representación de los números del 0 al 10 (5,5 x 7,5 x 0,5 cm). Recomendado a partir de 3 años.





BLOQUES PARA CONTAR
REF 77-330157

Un soporte colectivo para descubrir distintas representaciones de los números y aprender a contar de manera lúdica. Los niños manipulan las cantidades y los números apilando los bloques o colocándolos uno junto al otro. Juego de simulación de búsqueda, en el que comparan, completan, añaden, quitan, ordenan ascendientemente, juegan con los dobles, etc. Contenido: guía didáctica, 27 bloques de madera ilustrados por 2 lados (grupos de puntos y escritura en cifra). Recomendado para niños a partir de 3 años.



MATHLINK CUBES NUMBERBLOCKS 1-10
REF 137-LSP0949-UK

Incluye 100 cubos Numberblocks MathLink, 59 placas frontales, 54 pegatinas, 11 Numberlings, 11 tarjetas de caracteres, 15 tarjetas de actividad de doble cara para escribir y borrar, 1 soporte para el cero y una guía de actividades de apoyo multilingüe. Recomendado de 3 a 7 años.



ORDENA Y CUENTA VEHÍCULOS
REF 1-45340

Los niños se familiarizarán con las nociones básicas de la matemática y de la lógica, a través de la manipulación y el juego. Incluye: 36 vehículos de plástico en llamativos colores acompañados de una colección de fichas ilustradas con un total de 10 actividades con diferentes niveles de dificultad y 5 temáticas diferentes de juego. Edad recomendada de 3 a 5 años.



TALLER COMPLEMENTOS DEL NUMERO
REF 77-363112

Este taller permite trabajar la descomposición y la recomposición de los números del 5 al 10 en diferentes representaciones. Los tipos de representación pueden introducirse por separado o simultáneamente, lo que aporta mucha flexibilidad en su uso. La caja contiene: 1 guía didáctica, 18 fichas de actividades, 18 fichas magnéticas de número objetivo, 24 piezas triangulares magnéticas (2 lotes idénticos de 12 piezas), 2 soportes magnéticos (17,6 x 17,6 cm). Recomendado a partir de 4 años.



EL CARRO DE LAS MATEMÁTICAS
REF 233-230

Carro resistente que incluye: Ábaco FETTÉN, Balanza más 45 pesas, Bote con 305 Regletas, Bloques Lógicos (80 pzs diferentes), Juego de Aprendo a contar, Juego de Aprendo a calcular.



MATHLINK CUBES NUMBERBLOCKS 11-20
REF 137-LSP0950-UK

En esta edición se ve como funcionan los números a través del descubrimiento práctico y el juego. Incluye 155 cubos MathLink, 50 placas frontales, 43 pegatinas, 10 Numberlings, 10 tarjetas de caracteres, 15 tarjetas de actividad de doble cara para escribir y borrar, el monopatin y el casco del 14, el sombrero de copa del 20 y una guía de actividades multilingüe. Recomendado de 3 a 7 años.



SET DE ACTIVIDADES CACTUS EN EL DESIERTO
REF 137-94448

Los niños pequeños disfrutarán utilizando las 4 bases de 5 cinco hoyos de este set donde plantar 4 tipos diferentes de cactus mientras aprenden a visualizar los números de cinco en cinco. Utilice este set en el aula para ayudar a los niños a dominar la composición y descomposición de los números, la suma y la resta, y a desarrollar el sentido numérico. Las 4 bases de 5 hoyos se unen para formar 10, 15 y 20. El juego incluye 4 bases de 5 hoyos, 40 coloridos cactus, 20 tarjetas matemáticas de doble cara y 2 tarjetas giratorias de doble cara. Recomendado a partir de 3 años.



NUMBERBLOCKS JUEGO DE MEMORIA
REF 137-HM95399-UK

Los niños se divertirán mucho buscando y emparejando con este atractivo juego de NumberBlocks. Hay cuatro tipos de cartas y varias formas de jugar para que los niños sigan jugando y aprendiendo. Juega con Numberblocks del uno al diez, Numberblobs, Number Fun y Numberlings, y aprende a reconocer los números y a emparejarlos. Recomendado a partir de 3 años.



TALLER CUBOS Y NUMEROS 1
REF 77-343005

Taller de formación autocorrectiva. Los niños crean colecciones de cubos cuya cantidad (de 1 a 5) se da en diferentes representaciones. Cada niño construye colecciones de cubos anidándolos juntos, de acuerdo con una instrucción dada en la hoja de actividades. Luego, al devolver su forma, pueden comprobar sus logros por superposición. El niño se puede corregir a sí mismo. Se organizan en torno a 4 series de 6 hojas. Cada serie se acerca gradualmente a los números del 1 al 5 a través de una de sus representaciones. Por lo tanto, son posibles 2 entradas: por campo numérico o por tipo de representación. La caja contiene: 24 hojas de actividades de doble cara organizadas en 4 series de 6 hojas. 30 cubos de plástico de 3 colores: 10 cubos azules, 10 cubos verdes, 10 cubos rojos. 1 folleto educativo. No apto para niños menores de 3 años de edad.



TALLER CUBOS Y NUMEROS 3
REF 77-343006

Taller de formación autocorrectiva que ofrece una variedad de actividades para trabajar los números del 5 al 20, de forma independiente. Los niños crean colecciones de cubos cuya cantidad se da en diferentes representaciones. Las variantes sobre cómo hacer el entrelazado de cubos promueven el trabajo diferenciado: o bien el niño utiliza libremente los colores de los cubos, o bien sigue una "regla de colores", que le lleva a trabajar en la descomposición y recomposición de los números, usando cubos amarillos individualmente, cubos anaranjados agrupados por 2 y cubos púrpura agrupados por 5. La caja contiene: 24 hojas de actividades a doble cara organizadas en 4 series de 6 hojas, 1 soporte de referencia "regla de colores", 88 cubos de plástico de 3 colores: 16 cubos amarillos, 32 cubos naranjas, 40 cubos morados. 1 folleto educativo. No apto para niños menores de 3 años.



TALLER ORDINAL
REF 77-342815

Es una herramienta colectiva para que los niños asimilen el orden de los números del 0 al 10. Además estimula el reconocimiento de las formas geométricas (planas y sólidas). Se colocan los números del 1 al 10 siguiendo las instrucciones numéricas y personajes ilustrarán la forma geométrica. El juego contiene: 1 panel magnético (108x18 cm), 11 piezas magnéticas con números, 10 piezas magnéticas con personajes que representan las formas geométricas. 1 Guía pedagógica. Edad recomendada: a partir de 4 años.



JUGUEMOS CON 1, 2, 3
REF 77-388441

Las tres reglas del juego te permiten progresar paso a paso. Juego 1: por el principio de la lotería, el primero en llenar su tablero con las 6 cartas correspondientes ganó. Juego 2: cada jugador se turnará para tirar el dado (constelaciones o dedos de la mano) y luego cogerá una carta correspondiente a la cantidad jugada en el dado. Busca en su tablero una caja de la misma cantidad, sea cual sea la representación, y la plantea. Juego 3: por el principio del juego de memoria, los niños reconstituyen pares idénticos o de la misma cantidad. La caja contiene: 6 tablas (33x23 cm), 36 tarjetas (10x10 cm), 2 dados del 1 al 3: constelaciones y dedos de la mano (borde del dado: 3,2 cm). 1 folleto educativo. A partir de 2 años.

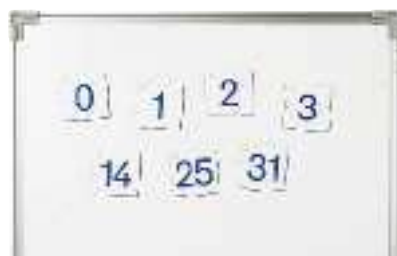

GRANDES NÚMEROS MAGNÉTICOS
REF 77-342825

32 fichas de números magnéticos del 0 al 31 de 7x7 cm.



JUEGO DE CONSTRUCCIÓN NÚMEROS Y LETRAS MAGNÉTICO
REF 137-LER8551

Fomenta el reconocimiento de los números y de las letras a medida que los más pequeños comienzan a construir palabras con este colorido conjunto de actividades. Formado por 262 piezas magnéticas, una guía de actividades y un cubo de almacenamiento. La pieza más grande mide 5 cm. Recomendado de 4 a 10 años.



EL RETO DE LOS NÚMEROS DEL 1 AL 10
REF 13-30673

Descubre los números del 1 al 10 a través de los sentidos, de forma manipulativa y creativa. Encontrarás recorridos táctiles, encajables, puzzles y piezas silueteadas para enlazar con los cordones. Además, aprenderás a contar del 1 al 10 con divertidas fotos reales ¡Gira las ruletas, aprende y diviértete! Recomendado a partir de 3 años.



1	2	3	4	5	6	7
8	9	10	11	12	13	14
15	16	17	18	19	20	21
22	23	24	25	26	27	28
29	30	31				



LOS ZIGOMATES
REF 77-388050

Material diseñado para abordar las competencias esenciales para el aprendizaje del número. Los niños, en un escenario de búsqueda, van a resolver juntos multitud de problemas numéricos. Este material totalmente magnético permite trabajar tanto pequeñas cantidades como cantidades más importantes (hasta 30 elementos), creando múltiples situaciones para adaptarse al progreso de los alumnos. Su característica principal reside en el uso de elementos individuales y elementos agrupados de 2 en 2 o de 5 en 5, que llevan a los niños a componer y descomponer mediante manipulaciones efectivas. La caja contiene: 3 láminas magnéticas por ambas caras, es decir, 6 caras, 104 fichas magnéticas Zigomates divididas de la siguiente manera: 62 fichas para 1, 30 fichas para 2, 12 fichas para 5, 31 fichas con escritura numérica, 20 fichas con grupos de puntos, 20 fichas con cantidades y guía didáctica. A partir de 4 años.

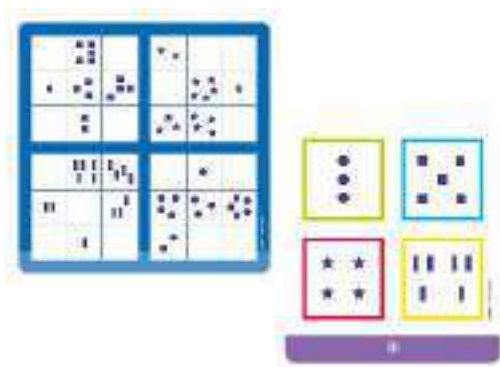

DESAFÍO DE NÚMEROS
REF 77-261809

APRENDO EN POSITIVO: LOS NÚMEROS
REF 10-41202

TABLA NUMÉRICA 100 COMPARTIMENTOS
REF 137-2208

Tomando como referencia el principio de los juegos de estrategia, el objetivo de este juego es encontrar las descomposiciones de los números hasta el 6 (nivel 1) y hasta el 10 (nivel 2) en función de las distintas representaciones. Objetivo: Colocar las 4 piezas magnéticas en el tablero de juego para hacer aparecer las mismas cantidades que las que se indican en la ficha. El niño experimenta que un número se puede formar de distintas maneras. Contenido: 20 fichas de actividades de doble cara con 40 desafíos, 4 bandejas de juego magnéticas de doble cara, 16 piezas magnéticas: 4 lotes idénticos de 4 formas y 4 colores, guía didáctica. Recomendado a partir de 4 años.

Material manipulativo que ayuda a descubrir y experimentar a partir del juego libre conceptos matemáticos básicos como: cantidades, identificar cifras, relacionar cantidades, concepto de unidad, decena y centena... Contenido: póster de juego de cálculo mental, ruleta, regletas de decenas, fichas puzzles numéricos, cartas de números... Recomendado de 4 a 7 años.

Cien compartimentos transparentes hacen que esta tabla sea ideal para enseñar números, contar, probabilidades, pares y operaciones sencillas. Incluye Guía y 120 tarjetas numeradas. Tamaño: 66x70 cm.



Cómo utilizar COLORCODE: para jugar, inada más fácil!

Etapa 1:

Introducir una ficha de actividades en el soporte. Cerrar las pestañas y girar los botones para que aparezca el color blanco.



Etapa 2:

Descifrar la instrucción y responder columna a columna haciendo girar el botón para seleccionar la respuesta.



Etapa 3:

Levantar las pestañas y verificar la asociación de los colores. Si los 2 colores son idénticos, el código es correcto ¡enhorabuena!



Botones giratorios
Pestañas para cerrar/abrir



COLORCODE: SOPORTES
4 UDS REF 77-157155
1 UD REF 77-172219



Soporte de plástico para el juego de autocorrección COLORCODE. Dimensiones: 27x27,4 cm.

¿QUÉ ES COLOR CODE?

COLORCODE es un nuevo principio de juego de autocorrección en el que cada alumno va a su ritmo. Es una herramienta de apoyo con un diseño único para crear un efecto sorpresa. Las actividades funcionan todas con un código de color para la respuesta del alumno y la solución, lo que hace que COLORCODE sea muy sencillo de utilizar y accesible para los más pequeños. En cada actividad nueva, hay que encontrar la combinación correcta para los colores y para la apertura de la caja fuerte...



COLORCODE: NÚMEROS DEL 1 AL 3
REF 77-117755

Identificar, contar y asociar cantidades de 1 a 3. Familiarizarse con distintas representaciones del número: series, dedos de la mano, grupos de puntos de un dado y cifras escritas. Contenido: 12 fichas de cartón y 1 guía didáctica, L/a de la ficha: 19,8 x 26,5 cm.. Recomendado a partir de 3 años.



COLORCODE: NÚMEROS DEL 1 AL 6
REF 77-224255

Identificar, contar y asociar cantidades de 1 a 6. Familiarizarse con distintas representaciones del número: series, dedos de la mano, grupos de puntos de un dado y cifras escritas. Contenido: 12 fichas de cartón y 1 guía didáctica, L/a de la ficha: 19,8 x 26,5 cm.. Recomendado a partir de 3 años.



COLORCODE: COLORES Y FORMAS 1
REF 77-224254

Reconocer un animal u objeto en función de dos características determinadas: color y forma. Contenido: 12 fichas de cartón y 1 guía didáctica, L/a de la ficha: 19,8 x 26,5 cm. Recomendado a partir de 3 años.



COLORCODE: COLORES, FORMAS Y TAMAÑOS 1
REF 77-261803

Reconocer un animal u objeto en función de tres características: color, forma y tamaño. Contenido: 12 fichas de cartón y 1 guía didáctica, L/a de la ficha: 19,8 x 26,5 cm. Recomendado a partir de 3 años.



COLORCODE - COLORES Y FORMAS 2
REF 77-5030049

Asociar elementos (plantas, objetos, animales, etc.) según una o dos propiedades: color y forma. La carpetilla contiene: 12 fichas de cartón y 1 guía didáctica. Dimensiones de la ficha: 19,8 x 26,5 cm. Recomendado a partir de 3 años.



COLORCODE - COLORES, FORMAS Y TAMAÑOS 2
REF 77-5030056

Reconocer un animal, una planta o un objeto en función de tres características: color forma y tamaño. La carpetilla contiene: 12 fichas de cartón y 1 guía didáctica. Dimensiones de la ficha: 19,8 x 26,5 cm. Recomendado a partir de 4 años.





DISCOLUD - RULETA
REF 77-388386

Ruleta para crear juegos de asociación. Se usa con la serie de juegos Discolud. Es necesaria y se vende por separado. Mide 34 cm.



DISCOLUD: NÚMEROS Y CANTIDADES: DEL 5 AL 10
REF 77-388377

3 juegos de asociación sobre el número de dedos de la mano, el grupo de puntos del dado y los números del 5 al 10. Se utiliza con la ruleta Discolud que se vende por separado. Incluye: 120 fichas de cartón con ilustraciones.



DISCOLUD: NÚMEROS Y CANTIDADES: DEL 1 AL 6
REF 77-388379

3 juegos de asociación a través de los números, los grupos de puntos y la serie del 1 al 6. Se utiliza con la ruleta Discolud que se vende por separado. Incluye: 120 fichas de cartón con ilustraciones.



KIT DE CÁLCULO
REF 13-32020

Conjunto de 216 fichas para trabajar los números y realizar operaciones matemáticas. Todas las fichas están en negro por el anverso y en rojo por el reverso. Para niños de 5 a 8 años.



APRENDER A SUMAR
REF 13-30690

100 fichas a dos caras, por un lado con sumas básicas, y por el otro lado el resultado en diferente color. Para niños de 5 a 8 años.



APRENDER A MULTIPLICAR
REF 13-30680

100 fichas a dos caras, por un lado con el multiplicando en azul y el multiplicador en negro, y por el otro lado el resultado en rojo. Niños de 7 a 9 años.



TALLER DE RESOLUCIÓN DE PROBLEMAS - NUMERACIÓN 1
REF 77-9102175

Este taller presenta situaciones-problemas que se han ideado para animar a los niños a utilizar números de forma espontánea para resolverlos: suma, resta, distribución, complemento, descomposición, comparación. Las 36 guías didácticas se organizan en 6 series de 6 guías de dificultad progresiva. Cada serie tiene como objetivo una competencia concreta. Recomendado a partir de 4 años.



TALLER DE RESOLUCIÓN DE PROBLEMAS - NUMERACIÓN 2
REF 77-9102182

Como una extensión del Taller de resolución de problemas - Numeración 1, este taller ofrece situaciones-problemas que utilizan un campo numérico más amplio y diferentes representaciones de números. Recomendado a partir de 5 años.



DESAFÍOS DE PÍXELES - NUMERACIÓN
REF 77-9102045

Con este taller estimulante, se pueden reutilizar los conocimientos sobre cantidades y números de una forma divertida. Para descubrir el motivo misterioso detrás de cada desafío, los niños deben cooperar. Objetivo del juego: encontrar juntos todas las ilustraciones que corresponden a las 2 instrucciones en la lámina de actividades para revelar poco a poco el patrón misterioso pixelado. Recomendado a partir de 4 años.



OPERACIONES MATEMÁTICAS
REF 280-18699

Indicado para niños de 4 a 7 años y aprenderán a realizar operaciones simples, las nociones de sumar y restar y relacionar los símbolos +, -, e =.



ACTIVITY EURO TRAY
REF 1-31902

Billetes y monedas para jugar a comprar de manera divertida. Ayuda a identificar y conocer el valor monetario, adquiriendo conciencia sobre valor de las cosas. Ejercita el cálculo. Permite contar y ordenar el dinero en su bandeja clasificadora. 1 soporte de juego, 12 fichas de actividad, 28 billetes de plástico, 32 monedas, 2 tarjetas de crédito, 1 lámina de adhesivos y 1 folleto explicativo. Recomendado de 5 a 9 años.



INVENTAR Y RESOLVER PROBLEMAS MATEMÁTICOS
REF 13-30697

Gira, crea y resuelve. Juego en el que se resuelven e inventan problemas matemáticos gracias a su sistema de ruletas. Ayuda a entender como se estructuran los problemas y la forma en que se resuelven. Se adapta al nivel de conocimiento de cada niño. Incluye 5 ruletas, cada una con una función diferente: Enunciado, pregunta, operación, datos y resultado. Incluye 42 fichas para completar los problemas matemáticos. Incluye también guía didáctica. Edad recomendada: de 6 a 12 años.



NUMBERBLOCKS SUMAS Y RESTAS
REF 137-HM95402-UK

Este primer puzzle de NumberBlocks ayuda a los más pequeños a aprender las sumas y restas básicas con sus amigos los Numberblocks. Hay 10 puzzles de sumas y 10 de restas del cero al diez. Cada puzzle de sumas y restas de NumberBlocks tiene 2 piezas. Relaciona la sencilla pregunta matemática con la pieza de respuesta correcta para completar el puzzle. . Recomendado a partir de 3 años.



CARTERA DE EUROS
REF 1-31908

Contiene 28 billetes y 80 monedas.



MATH DICE
REF 193-76327

El juego de dados perfecto para ejercitar las matemáticas. Los jugadores deberán lanzar el dado de 12 caras para marcar el número objetivo. Luego, lanzan los cinco dados de colores, y usando sumas y/o restas, combinarán los valores de los dados para alcanzar el número objetivo. Quien lo logre será el ganador. 2 jugadores o más. Recomendado a partir de 6 años.



JUEGO DE MULTIPLICACIONES
REF 12-1096

Juego de mesa que ejercita el cálculo mental y la práctica de las tablas de multiplicar de manera divertida y sociable. Se compone de 10 tarjetas traslúcidas, una ruleta doble serigrafiados con vivos diseños y 120 círculos de colores en maletín transparente. Puede jugarse también en mesa de luz, individualmente o en grupos de 2 a 6 jugadores. Medidas tarjetas: 11x16,5cm. Recomendado a partir de 6 años.



FLASHCARD MULTIPLICACIONES
REF 14-5510

Las 110 cartas de este juego representan las tablas de multiplicar del 1 al 10. Cada tabla se localiza fácilmente por el color que le corresponde. En el anverso de la carta figura la operación, en el reverso el resultado así como todas las combinaciones que dan dicho resultado (anotadas en letra pequeña a un lado). Recomendado a partir de 6 años.



EURO SHOPPING
REF 1-45308

Conjuntos compuestos por 18 actividades, y un surtido de billetes y monedas de plástico para la discriminación visual y la selección según unos criterios precisos. Reconocimiento visual de los elementos que forman la moneda. Asociación de las monedas conocidas con su escritura cifrada. Comparación de las cantidades usando procedimientos numéricos. 24 monedas, 14 billetes, 18 tarjetas y 1 folleto. Para niños de 5 a 9 años.



JUEGO PARA REPASAR LAS TABLAS DE MULTIPLICAR
REF 137-LSP3053

Juego para repasar las tablas de multiplicar. Ideal para casa o como actividad de repaso en el aula. El jugador que recoja el mayor número de moscas gana. Este material cubre las tablas de multiplicar del 2 al 12 e incluye 132 coloridas moscas, cuatro matamoscas y una guía de actividades. Recomendado a partir de 6 años.



APRENDE Y COMPRENDE LAS TABLAS DE MULTIPLICAR
REF 13-30698

Juega, comprende y memoriza las TABLAS DE MULTIPLICAR. A tu ritmo y partiendo de lo que sabes. Un procedimiento único, creativo, divertido y contrastado, para lograr un aprendizaje comprensivo. Con este juego podrás aprender y memorizar las tablas de multiplicar, comprobarlas y repasarlas, poner a prueba tu dominio, interpretar y resolver problemas. Recomendado a partir de 6 años.



APRENDE A SUMAR Y RESTAR CON LLEVADAS
REF 13-30677

Aprende a sumar y restar con llevadas mediante un sencillo método para entender el paso entre las unidades y las decenas. Los 8 tableros son reescribibles para practicar tantas veces como quieras, y en la base incluyen una recta numérica para facilitar el cálculo. Contiene dos sistemas para realizar la resta con llevadas por compensación y por agrupamiento. A partir de 6 años.



MÁQUINA MAGNÉTICA DE SUMAS
REF 137-6368

Colocamos la máquina de adición en cualquier superficie magnética, luego usamos los recipientes, los embudos y la bandeja numerada para demostrar visualmente la adición. Edad Recomendada: A partir de 4 años.



TABLAS DE MULTIPLICAR
REF 10-68973

Para aprender las tablas de multiplicar del 1 al 12. Contiene 6 tableros a doble cara, uno por cada tabla de multiplicar y 59 fichas autocorrectivas. A partir de 7 años.



SUMAR Y RESTAR
REF 10-68954

9 tableros y fichas autocorrectivas. A partir de 5 años.



MATH SCRAMBLE
REF 137-LER9131

Se puede jugar solo o con un máximo de 3 personas, Juego de matemáticas que desafía a construir y resolver problemas de suma y resta. El primero en terminar gana. Incluye 85 fichas numéricas y de ecuaciones de plástico (1,3 mm de grosor), guía de instrucciones y un huevo de plástico reutilizable. Las fichas miden 2,5x2,5x0,3 cm. A partir de 5 años.



THE ROCKET 10
REF 1-31781

Trabaja las matemáticas de forma manipulativa. Contenido del juego: 1 Cohete, 40 pinchos de combustible, 18 tarjetas reto, 40 tarjetas número, 1 dado, 1 bolsa de tela y 1 guía didáctica. Edad recomendada: de 3 a 7 años.



YO APRENDO A CONTAR
REF 10-63714

Colocando correctamente las fichas en las láminas, los niños aprenderán sus primeras operaciones matemáticas. Autocorrectivo. 83 operaciones. A partir de 5 años.



EURODOMINÓ
REF 13-30675

Una forma divertida de conocer las monedas y los billetes de Euro mediante una sencilla asociación. Dominó de gran tamaño ayuda a familiarizarnos con el cambio de monedas. Incluye 28 fichas reversibles de 2 niveles de dificultad. Recomendado de 4 a 8 años.



DOMINÓ CREATIVO
REF 13-20529

Un original dominó para asociar colores de una forma diferente, desarrolla la creatividad y la inteligencia visual-espacial. Incluye 35 fichas de 9x9 cm. Muy resistentes. Inspirado en la metodología pedagógica Waldorf. Recomendado de 3 a 8 años.



DOMINÓ GRANJA
REF 59-1110700205

Contenido: 28 piezas de madera reversibles. Recomendado a partir de 2 años.



DOMINÓ SELVA
REF 59-1110700204

Contenido: 28 piezas de madera reversibles. Recomendado a partir de 2 años.



MACRO DOMINÓ
REF 59-1110700206

Piezas de madera gigantes para los más pequeños. Contenido: 28 piezas de madera gigantes. Recomendado a partir de 12 meses.



ANCIENT DOMINO
REF 60-16496

Juego del dominó gigante con 7 dibujos ancestrales y 28 piezas. Contenido: 28 piezas + saco de tela. Medidas de las piezas: 6x12x1 cm. Recomendado a partir de 3 años.



DOMINÓ TOPYCOLOR
REF 59-50263

28 fichas. Cada ficha mide 7 x 3,5 cm.



DOMINÓ DE FOAM GIGANTE
REF 137-6380

28 piezas blanditas de gran tamaño fabricadas en foam. Incluye guía de actividades. Medidas: 12,5x7,5 cm.



DOMINÓ ATENCIÓN SELECTIVA
REF 13-33050

Un divertido dominó especialmente indicado para trabajar la atención selectiva, a través de la asociación de diferentes formas y colores. Dirige la atención a un atributo de las figuras, la forma o el color, para realizar la asociación. Fichas reversibles que permiten múltiples formas de juego. Incluye: 28 fichas de dominó de cartón resistente (7,6cm x 13,4cm), 15 fichas redondas (contadores para las partidas). A partir de 3 años.



DOMINÓ TACTO VISUAL
REF 13-20615

Dominó táctil de gran tamaño con textura rugosa por ambos lados. Con ilustraciones de mucho contraste para desarrollar la discriminación visual y táctil mediante el juego del dominó. Adecuado para personas con discapacidad visual. Formado por 28 fichas extrarresistentes con texturas rugosas a ambos lados. Tamaño de las tarjetas: 13x6,5 cm. Edad recomendada: de 3 a 8 años.



BLOQUES LÓGICOS TRANSPARENTES
REF 232-72249

245 piezas. Para hacer patrones, secuenciar, comprender formas geométricas y reconocer, mezclar y combinar colores. El juego contiene: 20 hexágonos amarillos, 30 trapezoides rojos, 30 cuadrados naranjas, 45 paralelogramos azules, 60 triángulos verdes y 60 rombos color canela. Tamaño del cuadrado: 25 mm. A partir de 3 años.



COLOUR CUBED
REF 137-9283

Rompecabezas de colores que versiona al tradicional dominó. Pensando para que los chicos refuercen el pensamiento crítico, la solución de problemas y la observación. Incluye 40 cartas de colores de 7,5 cm. Recomendamos para niños de 5 a 9 años. Número de jugadores: De 2 a 6.



BLOQUES LÓGICOS PLÁSTICO
REF 232-52173

250 piezas. Plástico macizo, duraderos. Formas y colores clásicos. Tamaño del cuadrado: 25 mm. A partir de 3 años.



KIT DE ACTIVIDADES DE BLOQUES LOGICOS
REF 12-1075

Actividades con bloques lógicos permite a los niños adquirir determinados conceptos matemáticos y contribuye así al desarrollo del pensamiento lógicos. Incluye 5 tarjetas transparentes con actividades que pueden realizar 5 niños a la vez con las 60 formas (5 formas, 3 colores y 2 tamaños) y dos cordones para hacer más actividades. Todo presentado en maletín.



QUADRICUBOS
REF 77-342323

Basado en el principio del Sudoku, propone 24 acertijos que resolver en 4 niveles de dificultad progresiva. La dificultad varía en función del número de pistas dispuestas en cada cuadrícula. Incluye: 1 soporte de madera con 16 cubos con números representados en: cifras, puntos, dedos de la mano y agrupaciones con pistas. Además 12 fichas de actividades de doble cara para completar 24 retos. Recomendado para juego individual.



BLOQUES DE ATRIBUTOS
REF 60-16218

Juegos para trabajar las propiedades de los bloques lógicos: colores, formas, tamaños, grosor y negación de todas ellas. Contiene 20 piezas. Diámetro círculo 8 cm



**PUZZLE DE LOGICA
NUMERACIÓN**
REF 77-387170

Contiene: 25 piezas y 1 soporte de madera barnizada. L/a/gr.: del soporte: 23,5 x 23, 5 x 0,7 cm; L/a/gr. de las piezas: 3,7 x 3,7 x 0,4 cm.



**PUZZLE DE LOGICA
FORMAS GEOMÉTRICAS**
REF 77-387169

Contiene: 16 piezas y 1 soporte de madera barnizada. L/a/gr.: del soporte: 21 x 21 x 0,7 cm; L/a/gr. de la pieza: 4 x 4 x 0,4 cm.



**PUZZLE DE LOGICA
TAMAÑOS**
REF 77-387161

Contiene: 12 piezas y 1 soporte de madera barnizada. L/a/gr. del soporte: 21 x 21 x 0,7 cm; L/a/gr. de cada pieza: 4 x 4 x 0,4 cm



**PUZZLE DE LOGICA
ORIENTACIÓN ESPACIAL**
REF 77-387162

Contiene: 16 piezas y 1 soporte de madera barnizada. L/a/gr. del soporte: 21 x 21 x 0,7 cm; L/a/gr. de cada pieza: 4 x 4 x 0,4 cm.



SET LOGICA PLAY (4 UDS)
REF 13-52510

Conjunto de 4 bandejas de madera en las que se adaptan 25 tarjetas para trabajar con diferentes conceptos y características: color, forma y cantidad. Incluye 4 tiras de madera (30 x 22,5 cm) y 100 fichas de madera (25 por cada bandeja). A partir de 4 años



LOGIC CITY
REF 59-50200

Desarrollo del pensamiento lógico y una correcta orientación espacial. Tablero, 3 juegos de cartas (3 niveles de dificultad) y 14 piezas. Realizado en madera. Medidas: 24 x 18 x 5,3 cm. Edad Recomendada: de 3 a 6 años.



JUEGO MENTAL BLOX
REF 137-9280

Mental Box es ideal para fomentar el pensamiento lógico así como la resolución de problemas. 20 piezas de 4 formas distintas y 3 atributos diferentes. Están fabricados en plástico muy duradero. Incluye 20 tarjetas con desafíos y una guía didáctica. Medida de las piezas: 5 cm aproximadamente. Edad recomendada: a partir de 5 años.



CASTLE LOGIC
REF 188-SG030

Castle Logix, el juego de los constructores medievales. Para poder jugar solo hay que seleccionar uno de los castillos para construir, utilizar las piezas indicadas y luego cuando creas que hayas terminado, comprobar que lo haz hecho bien. Este juego contiene 7 Piezas de madera, un cuaderno con 48 retos y soluciones. Además las instrucciones del juego. Recomendado para niños de 3 a 8 años



LOGIC PARK
REF 59-53473

Desarrolla la orientación espacial y el razonamiento lógico. 6 piezas de madera, base, fondo decorado y 30 cartas desafío progresivas. 3 niveles de dificultad. A partir de 3 años.



EN EL LUGAR CORRECTO
REF 77-343021

12 retos lúdicos y autocorrectores a los que enfrentarse solo para desarrollar la observación, la lógica y la orientación espacial. Los 12 retos ilustrados en las fichas se numeran por orden de dificultad creciente. Pensado para juego individual. Incluye: 1 guía didáctica, 12 fichas de actividades de doble cara, 6 piezas magnéticas de madera (locomotora y 5 vagones) y 5 animales de madera. Recomendado a partir de 4 años.



ATRIBUTOS GRANDES Y PEQUEÑOS
REF 60-16125

Juego de asociación de imágenes, razonamiento lógico y observación. Trabaja los tamaños y la distinción de colores. Incluye atributos de peso, rango de color y de tamaño. Empareja los elementos en las tablillas, puedes jugar individualmente o por grupos. Recomendado a partir de 2 años



LONGITUDES PARA LOS MÁS PEQUEÑOS
REF 77-342266

Al manipular las piezas magnéticas sobre las láminas ilustradas, el niño aprende a: comparar longitudes, localizar una longitud, clasificar hasta 4 elementos por orden de tamaño de forma creciente o decreciente, adquirir progresivamente el vocabulario de las comparaciones: «más grande, más pequeño, más alto, más largo...». L/a de la lámina: 27 x 18 cm. La caja contiene: 12 láminas de doble cara que hacen 24 fichas de actividades repartidas en 6 series de 4 fichas, 32 piezas magnéticas: 8 animales (jirafa, rana, perro, oruga, pez, pájaro, gato, vaca) de 4 tamaños y 4 colores y 1 guía didáctica. A partir de 3 años.



CAPTURA PECES TELESCÓPICOS
REF 137-EI1708

Los pequeños aprendices pueden “pescar” grandes habilidades con este divertido juego interactivo de matemáticas y motricidad fina en el que los niños utilizan una caña de pescar para capturar peces telescópicos. A continuación, los niños miden sus capturas con la cinta métrica incluida, que presenta unidades imperiales y métricas en un lado, y medidas no estándar con ilustraciones de estrellas de mar en el reverso. Recomendado a partir de 3 años.



LOGIC TRAIN
REF 59-59454

Juego de lógica para montar el tren siguiendo las cartas desafío con el que los niños desarrollarán la percepción visual. Coge una carta, observa el dibujo y a continuación monta el tren. Primero el vagón con sus ruedas y finalmente, coloca los personajes tal y como se indica en la carta. Las cartas son progresivas para que todos los niños puedan jugar. Recomendado a partir de 2 años.



LONGITUDES EN COLOR
REF 77-342261

Taller diseñado para permitir un primer acercamiento a las nociones de longitud y medida. Mediante la manipulación, los niños comparan longitudes y se les anima a buscar equivalencias. Las situaciones-problemas que se proponen les animan a utilizar progresivamente procedimientos de resolución más expertos. El material del taller permite trabajar a 2 niños. Para que trabajen 2 o 4 niños más, basta con contar con 1 o 2 complementos de regletas magnéticas y placas metálicas. La caja contiene: 24 fichas de actividades organizadas en 6 series de 4 fichas (29 x 14 cm), 2 soportes metálicos (30 x 15 cm), 100 paralelepípedos magnéticos de longitudes en color diferentes (50 paralelepípedos marcados con pivotes, 50 paralelepípedos sin pivotes) y 1 guía didáctica. A partir de 4 años.



ENCAJABLE SELECCIÓN DE TAMAÑOS
REF 175-10525

Este juguete para encajar en variados colores anima a los niños a comparar, ordenar, contar, medir y estructurar según su propia decisión. Dimensiones: 15 x 16 x 3,5 cm. Recomendado a partir de 4 años.



FLEXIGAME - ANIMALES Y TAMAÑOS
REF 77-343022

Juego de asociar animales con un tamaño: pequeño o grande. El niño no debe dejarse engañar por lo que ve, sino razonar de forma lógica para no cometer errores. Incluye: 1 guía didáctica, 28 fichas de actividades de doble cara, 20 fichas de animales y 24 fichas redondas de dos tamaños. 2 cajas con 5 casillas de plástico. Recomendado a partir de 3 años.



GUSANOS DE MEDIDA
REF 137-0176

Gusanos de distintas medidas y colores para que los niños aprendan los primeros conceptos matemáticos como contar, clasificar y medir de una forma amena y divertida. Incluye 72 gusanos en 6 colores y 4 tamaños distintos. Recomendado a partir de 3 años.





TALLER DE TOPOLOGÍA 1
REF 77-342231

Taller para formar construcciones con piezas de diferentes formas y colores. La caja incluye: 18 fichas con modelos, 10 piezas de madera pintadas: 2 perros de pie, 2 perros tumbados, 2 tejados rojos, 2 estructuras y 2 árboles, 2 tableros de juego y guía didáctica. Recomendado a partir de los 2 años.



TOPOPRIMO (MAGNÉTICO)
REF 77-342867

Actividades de lenguaje y comunicación para adquirir y estructurar las nociones espaciales del idioma. Ejemplos de actividades: Descubrimiento: describir los paisajes, identificar y nombrar los personajes, los objetos, los animales. Memorización: observar y describir, responder a las preguntas o las adivinanzas. Colocación de las figuritas: según la instrucción oral, con intrusos, alguna pieza que falta, etc. La caja contiene: 2 atriles con 1 cara magnética verde (33 x 23 cm). 4 hojas de paisajes: el huerto, el campo, la casa y la playa (32,5 x 22,7 cm). 16 figuritas magnéticas (4 por paisaje): 4 personajes, 3 objetos, 9 animales. 24 fichas con modelos (21 x 18,5 cm). 1 guía didáctica. Recomendado para niños a partir de 4 años.



CONSTRUCCIÓN 3D MENTAL BLOX
REF 137-9284

Es un juego de lógica y estrategia para fomentar el pensamiento crítico, la visión espacial y las habilidades lógicas. Consiste en apilar piezas según indican las tarjetas de actividades. 15 Piezas de plástico de distintas formas y tamaños. A partir de 5 años.



IMAGINA Y COMPLETA
REF 12-737

Imágenes para completar que se reflejan en un espejo. Diez tarjetas re-utilizables de simetría con ilustraciones para completar con los dos espejos irrompibles y el lapicero incluido. Ideal para usar en mesa de luz. Medidas: 21x15cm. Recomendado a partir de 3 años.



TALLER DE TOPOLOGÍA 2
REF 77-342233



El material del taller permite trabajar a 2 niños. Para que puedan jugar 2 o 4 niños más, compre 1 o 2 complementos. La caja contiene: 18 fichas con modelos (L/a: 19 x 13 cm); 28 piezas de madera pintada (8 barreras, 4 casas amarillas en forma de cubo, 2 tejados rojos, 4 grandes abetos, 2 muñecos, 2 caballos marrones, 2 vacas naranjas, 2 ovejas blancas y 2 gallinas amarillas), 2 tableros de juego (L/a: 32 x 22 cm), 6 soportes de plástico y 1 guía didáctica. A partir de 4 años.

COMPLEMENTO PARA 2 NIÑOS
REF 77-342234

Este material complementa al Taller de Topología 2 y permite que trabajen 2 niños más. Contiene: 28 piezas de madera pintada (8 barreras, 4 casas amarillas en forma de cubo, 2 tejados rojos, 4 grandes abetos, 2 muñecos, 2 caballos marrones, 2 vacas naranjas, 2 ovejas blancas y 2 gallinas amarillas) y 2 tableros de juego (L/a: 32 x 22 cm).



ORIENTACIÓN EN EL BOSQUE
REF 77-343008

El niño debe encontrar la manera de plantar 9 árboles de diferentes tamaños y colores en su base en tres representaciones: vista superior, representación esquemática, vista en perspectiva. Un duende, que el niño puede moverse por el bosque, es una ayuda inteligente para apropiarse de las nociones de posición y dibujar una ruta. Las 12 hojas de doble cara (24 actividades) están organizadas en 3 series progresivas. Cada hoja tiene la misma configuración (ambos lados) en 2 representaciones para fomentar la autonomía y la autocorrección. La caja contiene: 12 hojas de actividades de doble cara, o 24 actividades, 1 base de madera con 9 agujeros y 1 poste de señalización rojo, 9 árboles de madera para plantar en 3 tamaños y 3 colores, 1 elfo de madera, 1 soporte de madera para colocar los tapones y folleto educativo. A partir de 3 años.

TOPOLOGY-BIRDS: ORIENTACIÓN ESPACIAL
REF 13-20520



Original memory para desarrollar la orientación espacial y aprender posiciones espaciales opuestas: delante-detrás, dentro-fuera, encima-debajo, a la derecha-a la izquierda, cerca-lejos, y juntos-separados. ¡Forma parejas de divertidos pájaros en posiciones espaciales opuestas, y pon a prueba tu observación y memoria! Recomendado a partir de 3 años.



MEMO TACTIL DE LLAVES
REF 105-56326

La velocidad es clave en este juego de memoria de madera. Las 16 llaves encajan en 16 tarjetas. Pero solo hay una pareja de cada. Por lo que debes prestar atención y actuar rápido. Y cuando saquéis la llave de la bolsita, ¿quién señalará primero la tarjeta correspondiente? Tal vez las marcas de colores os ayuden. Recomendado a partir de 3 años.



TALLER DE PERSPECTIVAS
REF 77-261810

Este taller lleva al niño a percibir que un objeto se puede ver de forma diferente en función de la posición del niño respecto al objeto. Mediante la manipulación, la observación y la comparación de las representaciones, el niño se familiariza con los distintos ángulos: la vista en perspectiva, la vista desde arriba y la vista de frente. Contenido: 18 fichas de actividades de doble cara con 36 actividades (18x18 cm), 2 soportes de fichas de madera, 18 piezas figurativas de madera (2 lotes idénticos de 9 piezas), 2 tableros de madera con ranuras y guía didáctica. Recomendado a partir de 4 años.



ESTRUCTURO
REF 77-343096

Este juego guía al niño en sus primeros pasos hacia la abstracción. Consiste en reproducir, con volumen, los ensamblajes de cubos, a partir del dibujo en perspectiva impreso en fichas de cartón en color, de dificultad progresiva. L/a ficha de cartón: 13 x 10 cm; arista del cubo: 2,5 cm. La caja contiene: 64 cubos de plástico, 90 fichas de cartón y 1 guía didáctica. A partir de 4 años.



LOS CALCETINES MAGNÉTICOS
REF 77-372037

Un juego de autocorrección mediante observación, razonamiento y búsqueda de referencias, creativo y muy divertido. El niño disfruta tanto buscando la solución como encontrándola. El niño tiene los calcetines en la cuerda siguiendo los criterios de color (calcetines y pinzas para la ropa), motivos, orientación espacial (derecha e izquierda) y la posición relativa. Contenido: 6 fichas de doble cara con 12 actividades. 16 calcetines imán de madera (8 pares), 1 panel magnético de madera, 1 soporte de madera para sujetar el panel vertical y guía de instrucciones pedagógica. Recomendado a partir de 4 años.



¿DÓNDE ESTÁ?
REF 13-20522

Una actividad ideal para complementar el aprendizaje tiempo-espacial. Aprenderán posiciones espaciales de los objetos como arriba, abajo, delante, detrás, encima... contiene 25 laminas de doble cara donde en el anverso poseen un marco de color azul: cada lámina contiene 6 fotos de una casita con 2 animales en posiciones opuestas. Y en el reverso con marco de color rojo, cada lámina contiene 6 fotos de una casita con 2 animales en posiciones diferentes. Además: una casita de goma espuma para ser montada, 150 fichas redondas y 4 animales: Gato, perro, conejo y ardilla. Recomendado para niños de 4 a 7 años.



GEOCOLOR MAGNÉTICO
REF 77-345114

Inicia a los niños en el reconocimiento de formas geométricas simples: cuadrado, rectángulo, triángulo y círculo. El niño reproduce o crea modelos semifigurativos con piezas magnéticas de formas y colores variados. Las láminas de actividades están organizadas en 6 series de dificultad progresiva. El material del taller permite trabajar a 2 niños. Para que puedan jugar 2, 4 o 6 niños más, compre 1, 2 o 3 complementos. L/a lámina: 30 x 21 cm. La caja contiene: 12 láminas de actividades de doble cara repartidas en 6 series, 40 piezas magnéticas de 5 formas y 4 colores y 1 guía didáctica. A partir de 3 años.

COMPLEMENTO PARA 2 NIÑOS
REF 77-345115

Este material complementa Geocolor y permite que trabajen 2 niños más. Contiene: 40 piezas magnéticas de 4 colores, es decir, 10 piezas de cada forma (cuadrado, rectángulo, triángulo, círculo y semicírculo) por color.



JUEGO DE ACTIVIDADES DE GEOMETRÍA
REF 137-LER1762

Forma de presentar las formas geométricas a los alumnos. Los niños podrán crear obras de arte y familiarizarse con las formas en 2D. Las imágenes se pueden completar de más de una forma. Incluye: 20 tarjetas de actividades a doble cara y 20 cm cuadrados, 14 formas translúcidas diferentes y una guía de actividades. Edad recomendada de 5 a 10 años.



LOS TRES CERDITOS
REF 188-SG023

Hay que situar los personajes en el tablero según el desafío y colocar las casas de tal forma que los cerditos puedan jugar dentro o fuera dependiendo de si está el lobo o no en el tablero. Los niños quedan fascinados al ver cómo los cerditos entran en las casas y miran por las ventanas. El juego incluye un libro con el cuento en imágenes y un cuaderno con 48 retos (24 con el lobo y 24 sin él). Edad recomendada: A partir de 5 años.



POSADO EN UN ÁRBOL
REF 77-343001

Ofrece actividades de reconocimiento de forma y tamaño, localización espacial y lógica. Muy simple de usar y autocorregible, promueve la autonomía. Cada niño completa las ramas de su árbol con las partes magnéticas correspondientes a las instrucciones de las tarjetas. Las 6 hojas de modelo de doble cara permiten la autocorrección. Contenido: guía didáctica, 6 fichas de modelo de doble cara, es decir, 12 actividades (20x18 cm), 2 planchas magnéticas (20x18 cm), 24 piezas magnéticas, es decir, 2 lotes de 12 piezas. A partir de 3 años.



MEMO DE COLORES "SAFARI"
REF 175-11959

En este juego de memoria para 2 a 4 jugadores, se esconden huevos de diferentes colores entre los doce pájaros exóticos, que luego hay que encontrar. Los dos cubos de color indican qué dos colores deben encontrarse. Un memo de colores de animales que entrena la concentración, la memoria y el reconocimiento de colores con mucha diversión. Dimensiones: Altura 5,5cm, diámetro 4,5cm. Recomendado a partir de 3 años.



LOGIC FARM
REF 59-53168

Juego para desarrollar el razonamiento lógico y la percepción visual. 9 piezas de madera, base de juego y 30 cartas de desafío progresivas. 3 niveles de dificultad.



FLEXIGAME - FRUTAS, VERDURAS Y COLORES
REF 77-343024

Juego de asociar frutas o verduras con su color. El niño no debe dejarse engañar por el color que ve, sino activar su razonamiento lógico para encontrar la solución. Incluye: guía didáctica, 28 fichas de actividades de doble cara, 20 fichas de frutas y verduras, y 30 fichas de colores. 2 cajas con 5 casillas de plástico. Recomendado a partir de 4 años.



GEOMETRIX
REF 77-343102

Figuras geométricas de madera, de 3 colores, para reproducir una gran variedad de modelos de distintas formas, encajándolas en unas bases de plástico a partir de láminas modelo, de tamaño real o reducido, en colores o en blanco y negro, cuadrículas o dibujadas. Ø círculo: 5 cm; Tamaño: 28 x 21 cm. La caja contiene: 132 piezas geométricas: círculos, semicírculos, triángulos grandes y pequeños, cuadrados grandes y pequeños, 6 bases de plástico, 48 modelos impresos y 1 guía didáctica. Recomendado para niños a partir de 3 años.



TALLER LUDITAB - EL ACUARIO
REF 77-345127

Estimulante y divertido taller de autocorrección propone 2 puzzles para desarrollar la observación, la lógica, la orientación en el espacio y la resolución de problemas. Ofrecen 2 juegos en 1: Tradicional puzzle y juego de retos que consiste en interpretar pistas para descubrir cómo colocar los peces en el acuario. Incluye: 1 guía didáctica, 12 fichas de actividades, 2 puzzles de 12 piezas. Recomendado a partir de 4 años.



LOLLYPOPS
REF 286-2990012

Muchas posibilidades de juego con estas encantadoras piruletas de madera. Una combinación de dos formas y 4 colores es la base de este juego para crear una variedad de piruletas. Encuentra la piruleta adecuada y combinalas con los modelos en la tarjeta. Este divertido juego es un buen ejercicio de observación y memoria visual. También se puede jugar como una coincidencia de color o forma. Incluye: 30 palitos, cartas de juego y manual de instrucciones.



TALLER LA ORUGA
REF 77-342322

Juego diseñado para aprender los colores y las primeras nociones espaciales. La oruga está compuesta por 10 piezas de quita y pon con una cara de un solo color liso y la otra con motivos. La cabeza, de color verde, se coloca a la derecha o a la izquierda. Las fichas presentan una dificultad progresiva. Incluye: guía didáctica, 12 fichas con modelos de doble cara, es decir 24 actividades. 2 soportes de madera. 20 piezas de madera de 5 colores, es decir, 2 lotes de 10. A partir de 2 años.



TALLER LUDITAB - REFLEJOS EN EL AGUA
REF 77-345129

Este taller de autocorrección propone 2 puzzles con varias soluciones, acompañados de fichas de actividades lúdicas para desarrollar la orientación espacial y favorecer el aprendizaje de la simetría axial. Los niños se familiarizan con las posibilidades de organización de su puzzle. A continuación realizan las configuraciones codificadas en las fichas y pueden autocorregirse de manera autónoma. Descubren intuitivamente que la simetría axial horizontal se corresponde aquí con el reflejo de la casa a orillas del río. Contenido: guía didáctica, 12 fichas de actividades de doble cara, esto es, 24 modelos, en 6 series de dificultad progresiva, 2 puzzles idénticos de 22 piezas cada uno y 1 base de madera barnizada. A partir de 5 años.

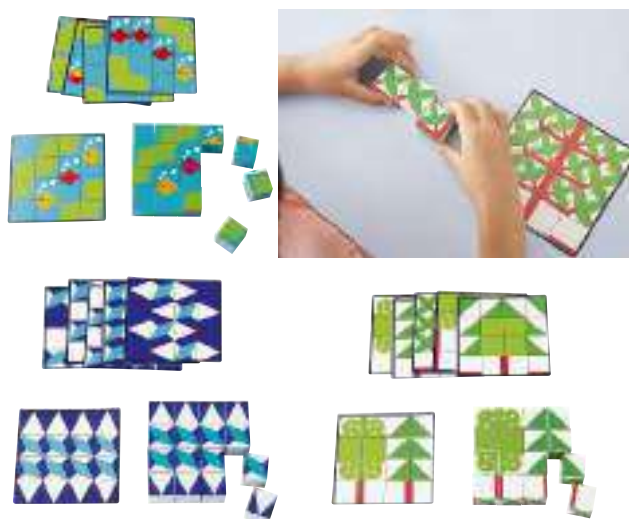

PUZZLE CUBOS
ÁRBOLES REF 77-330159
PECES REF 77-330158

Juegos de autocorrección para practicar la reconstrucción de modelos mediante cubos. Cada modelo es un nuevo desafío. Cada juego propone 12 desafíos para las capacidades de discriminación visual y orientación espacial del niño. La caja de almacenamiento sirve también para encajar los cubos. Contenido de cada juego: 6 fichas de actividades de doble cara, esto es, 12 desafíos y 16 cubos de plástico. A partir de 4 años.



LABECUBOS
REF 77-343147

Juego de exploración en el que el niño construye un laberinto en el soporte mediante cubos de madera descodificando las indicaciones de la ficha. A continuación introduce la canica en el cubo de salida y hace que se mueva siguiendo el recorrido ilustrado. Objetivo del juego: ayudar al pequeño topo a encontrar el camino hasta la salida. Contenido: guía didáctica, 6 fichas de actividades de doble cara, esto es, 12 desafíos, 1 soporte, 16 cubos y 2 canicas de madera barnizada. Recomendado para niños a partir de 3 años.





TALLER CUADRIFORMAS 1
REF 77-345168

Este taller estimula a los niños a identificar, analizar y reproducir las organizaciones espaciales en fila. Jugando con los colores, abordan la orientación espacial y las nociones de frecuencia y cantidad. Los niños reproducen en el soporte de madera las organizaciones espaciales que se representan en las fichas. Encajan las piezas en el hueco de las fichas cuadradas y deben asociar los colores correctos entre sí. En las últimas series, hay que encontrar el color de determinadas piezas. Las 24 fichas de actividades están organizadas en 6 series de dificultad progresiva. Contenido: guía didáctica, 24 fichas de actividades, 18 piezas cuadradas con huecos de madera en 3 colores, 18 piezas cilíndricas de madera en 3 colores, 2 soportes de madera. Recomendado para niños a partir de 3 años. Pueden jugar dos niños de manera simultánea.



TOPORAMA
REF 77-342868

Diseñado para descubrir las primeras nociones de organización espacial. Cada niño reproduce la configuración representada en su ficha insertando las piezas en las ranuras del soporte. Debe tener en cuenta las formas (personajes, animales, decoración) y su posición relativa en los planos sucesivos. Las piezas que deben manipular son figuras para reforzar la motivación de los niños. Contenido: 24 fichas de modelo de dificultad progresiva, 4 series de 6 fichas, 14 piezas figurativas de madera, 2 soportes de madera con ranuras, 6 soportes transparentes y guía didáctica. Recomendado para niños a partir de 3 años. Pueden jugar dos niños de manera simultánea.



TALLER CUADRIFORMAS 2
REF 77-345166

Este taller estimula a los niños a identificar, analizar y reproducir las organizaciones espaciales en un espacio cuadrulado. Los niños reproducen en el soporte de madera las organizaciones espaciales que se representan en las fichas. Encajan las piezas (redondas o cuadradas) en el hueco de las fichas cuadradas y deben asociar las formas y los colores correctos entre sí. El material se presta a la manipulación múltiple: 16 asociaciones distintas entre las fichas y las piezas son posibles. Las 24 fichas de actividades están organizadas en 4 series de 6 fichas de dificultad progresiva. Contenido: guía didáctica, 24 fichas de actividades, 32 fichas cuadradas de madera con huecos de 2 formas y 4 colores, 16 piezas redondas de madera en 2 colores, 16 piezas cuadradas de madera en 2 colores, 2 soportes de madera. Recomendado para niños a partir de 4 años. Pueden jugar dos niños de manera simultánea.

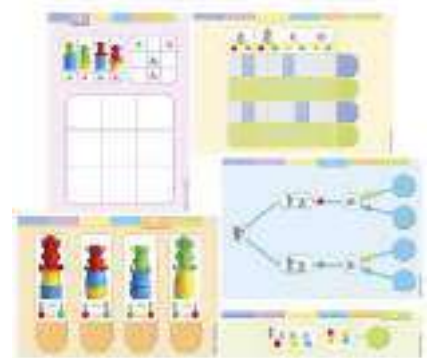
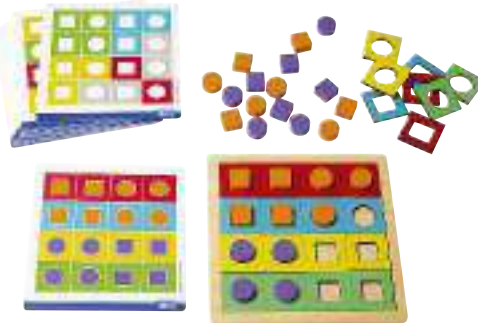

TALLER DE ACRÓBATAS
REF 77-342119

Este material permite, en el grupo de talleres autónomos, resolver problemas de representación espacial (alineamientos, apilamientos, localización en la cuadrícula), codificación, organización lógica y de transformación. Series: Descubrir una cifra y una posición sobre cuadrícula, cuadros de propiedades, árboles de selección, transformaciones y actividades de descodificación. La caja contiene: 24 payasos en 2 tamaños (Alt.: 5,5 cm y 4,4 cm) y 2 colores (rojo y verde). 48 piezas de equilibrio en 4 formas (Alt.: 2,2 cm) y 2 colores (amarillo y azul). 48 fichas de actividades repartidas en 5 series de 6 fichas y 1 serie de 18 fichas. 8 fichas respuesta de las series 2, 5 y 6 y guía didáctica. Recomendado para niños a partir de 5 años.



SHIKACOLOR
REF 77-343009

Inspirado en el Shikaku japonés, es un juego de autocorrección que consiste en cubrir una cuadrícula de 25 cuadrados con reglas de diferentes longitudes, respetando un código de colores. En el nivel más simple, se da el color de las 25 cajas. Gradualmente el número de señales de color disminuye, lo que lleva al niño a buscar estrategias de resolución y razonar lógicamente. Al final de la actividad, el niño comprueba su propia respuesta con la hoja de autocorrección correspondiente. Estas actividades se dividen en 2 grupos de dificultad progresiva. La caja contiene: 6 hojas magnéticas en ambos lados, es decir, 12 actividades (15 x 15 cm), 6 hojas de doble cara con autocorrección (15 x 15 cm), 30 bandas magnéticas (5 longitudes y 5 colores) y folleto educativo. Recomendado para niños a partir de 3 años. Pueden jugar dos niños de manera simultánea.





MOSAIC-GEOMOSAICO
REF 77-345153

El taller propone montajes semifigurativos con 6 formas geométricas de 6 colores. Contenido: 6 láminas de actividades de doble cara, esto es, 12 modelos, 2 rejillas de plástico transparente, 120 fichas de plástico en 6 formas y 6 colores. A partir de 4 años.



MOSAICOS SYMETRICOLOR
REF 77-345152

Juego para que los niños aprendan a organizar las piezas de forma lógica y que se introduzcan a la noción de la simetría.



ORGANICOLOR
REF 77-337038

Para desarrollar la capacidad de observación, organización y razonamiento, se trata de construir figuras complejas con bloques de madera de color, a partir de modelos. L/a lámina modelo: 23 x 13/23 x 23/26 x 12,5 cm. La caja contiene: 69 bloques (4 colores), 28 láminas modelo en color o blanco y negro y 1 guía didáctica. A partir de 5 años.



CAJA CLASIFICADORA
REF 237-EO1310

Juego de clasificación que consiste en clasificar las 48 fichas de madera que incluye. Además contiene 8 tableros guías con patrones.



ORGANICUBOS
REF 77-343137

Mediante la observación, este material de madera permite la construcción y el análisis al tratar la vista en perspectiva. El material del taller permite trabajar a 2 niños. Para que puedan jugar 2 o 4 niños más, compre 1 o 2 complementos. La caja contiene: 18 fichas con modelos de colores, 28 cubos de madera de 4 colores, 6 soportes transparentes y 1 guía didáctica. L/a de la ficha con modelo: 21 x 15 cm; arista del cubo: 3 cm. A partir de 3 años.



PUZZLE TRIÁNGULO SEGMENTADO
REF 105-57924

Con 20 modelos. Aprox. 25 X 16 cm.



MAGNETICUBOS
REF 77-388446

Este atractivo taller propone actividades de construcción ricas y evolutivas, desde la manipulación libre de los cubos hasta el trabajo más complejo de identificación y orientación espacial con las fichas. Los 9 cubos permiten construir una gran variedad de configuraciones, alineamientos, reagrupamientos, apilamientos y secuencias. El magnetismo estimula la curiosidad y creatividad de los niños. Contenido: guía didáctica, 12 fichas de doble cara, esto es, 24 actividades, 9 cubos magnéticos de plástico con 3 caras ilustradas y 3 caras de colores y 1 soporte de madera para colocar las fichas. Recomendado para niños a partir de 3 años.





DICTATE AND SHAPE
REF 1-97030

Juego de escucha activa en el que hay que formar una figura partiendo de piezas sencillas. Hay que seguir las indicaciones de las tarjetas. Contenido: 104 figuras magnéticas, 15 tarjetas de juego y 5 soportes/bases. Edad recomendada de 4 a 7 años.



TABLERO CIRCULAR COLORES
REF 105-58970

Con 16 modelos. Aprox. 27,5 X 22,5 cm.



GUIJARROS ARCOIRIS
REF 232-72305

A los niños les encanta tocar y sentir estos guijarros y crear sus propios patrones y diseños. El juego incluye 36 guijarros en 6 colores tierra con 25 tarjetas de actividades de doble cara y una bandeja. Para niños a partir de 3 años.



ROCAS DE COLORES
REF 232-54047

Este set contiene 36 pequeñas piedras en 6 tamaños y 6 colores y 20 tarjetas de actividades. Ideal para desarrollar habilidades motoras finas, conceptos matemáticos, clasificación y disposición.



PIEDRAS ARCOIRIS SET PARA CLASE
REF 232-54107

El set de aula Piedras Arcoiris es un juego de construcción y manipulación, ideal para desarrollar habilidades motoras finas, y la matemática temprana con actividades para contar, clasificar y realizar actividades de diseño creativo. Contiene: 252 piedras surtidas en 6 tamaños y 6 colores, 47 tarjetas de actividades de doble cara y 3 ruletas. Almacenado en un robusto contenedor. Tamaño de la piedra más grande: 85mm. A partir de los 3 años.



SET DE ACTIVIDADES GUIJARROS ARCOIRIS
REF 232-72307

Ideal para el desarrollo de la motricidad fina, así como para actividades de conteo, clasificación y diseño creativo. El juego incluye 48 Rainbow Pebbles® en 4 tamaños y 6 colores, con 12 tarjetas de actividades A4 de doble cara y una guía de actividades. Para niños a partir de 3 años.



DESCUBRE LOS COLORES
REF 280-19715

El juego para aprender a asociar y diferenciar colores con la Mariposa Greta. Clasifica los elementos por el color correspondiente: Amarillo, azul, rojo y verde. Este juego desarrolla la atención, clasificación, motricidad fina, la curiosidad y la imaginación. Contenido: Cubeta con cuatro agujeros ilustrada con un prado, 24 fichas e Instrucciones. Recomendado a partir de 4 años.



CLASIFICAR COLORES Y APRENDER A CONTAR
REF 13-33110

300 fichas de 6 colores diferentes para trabajar la clasificación, con la ayuda de 4 maxi-dados que incluyen colores, puntos y números para aprender a contar, y los signos de sumar y restar para realizar operaciones básicas con las fichas. Recomendado a partir de 3 años.



**FORMAS GEOMÉTRICAS:
BLOQUES DE COLORES**
REF 137-0918

Sirve para aprender cómo se relacionan las formas, conceptos de volumen y el espacio que ocupan las formas. A partir de los 8 años.



FORMAS GEOMÉTRICAS DE FOAM
REF 137-6120

Set compuesto de 12 formas que invitan a introducirse en el mundo de la geometría. Incluye: cono, esfera, hemisferio, cubo, cilindro, prisma rectangular, prisma hexagonal, prisma triangular, pirámide cuadrada y pirámide triangular. Recomendado a partir de 7 años.



BLOQUES MAGNÉTICOS GIGANTES
REF 137-LER9863

Permiten a los niños reconocer formas, simetrías y patrones. El juego incluye 47 piezas entre las que se pueden encontrar hexágonos, cuadrados, triángulos, trapecios, paralelogramos y rombos y una guía de actividades. La pieza más larga mide 15 cm. Recomendado de 4 a 10 años.



BLOQUES LÓGICOS
REF 1-95042

Este juego, muy útil para introducirse en el mundo de la geometría, permite el conocimiento y discriminación de formas, tamaños, grosores y colores, razonando sobre estos conceptos. Dispone de las 5 formas básicas: círculo, cuadrado, triángulo, rectángulo y hexágono, cada una de ellas en 2 tamaños, 2 grosores y 3 colores. Recomendado para niños de 3 a 6 años.



TANGRAM GIGANTE
REF 12-722

7 piezas grandes en plástico rígido de un solo color para hacer infinidad de figuras. Incluye instrucciones y modelos. Medidas: 14x38cm. Recomendado a partir de 3 años.



SET 5 PENTOMINOS
REF 1-95219

Incluyen: 60 piezas y 1 completa guía de modelos con auto corrección. Excelente calidad y terminación. De 5 a 12 años.



TACTILOTO DE LOS SÓLIDOS
REF 77-337244

Material de manipulación evolutivo diseñado para jugar con los primeros volúmenes geométricos. Se proponen tres tipos de juego distintos para jugar individualmente o por parejas. Contenido: guía didáctica, 12 sólidos de madera maciza, es decir, 2 lotes de 6: esfera, cubo, cilindro, cono, pirámide y ortoedro. 2 soportes de madera con 6 huecos, 18 fichas de cartón de doble cara con distintas representaciones de los sólidos y 2 bolsas de tela. A partir de 4 años.



EL RETO DE LAS FORMAS GEOMÉTRICAS
REF 13-30674

Descubre formas geométricas a través de los sentidos, de forma manipulativa y creativa. Apréndelas con fichas encajables, recorridos táctiles, puzzles, construcciones, reconocimiento de las formas geométricas en la vida real y grandes piezas para enlazar con los cordones. ¡Gira las ruletas y aprende formas geométricas con divertidos retos! Recomendado a partir de 3 años.





SAFARI RULETTE
REF 59-53156

Completa cuerpos de animales con formas geométricas. Gira la ruleta, en el sentido de las agujas de un reloj. Observa la forma y el color e intenta encontrarla en tu animal. Coloca las piezas en la posición correcta. El primer jugador que complete su animal gana el juego. Recomendado a partir de 3 años.



OLI SHAPES & COLORS
REF 59-53477

Completar la oruga siguiendo la secuencia de colores y formas indicado en las cartas. Desafíos progresivos, 3 niveles de dificultad. Contenido: oruga-puzzle, 5 piezas de colores, 5 piezas de madera y 20 cartas. A partir de 2 años.



CUBO DE FICHAS GEOMÉTRICAS
REF 137-1766

Cubo con 400 piezas de distintas formas geométricas: 14 formas diferentes (2 cuadrados diferentes, rectángulo, 5 triángulos diferentes, hexágono, trapecio, rombo, círculo, semicírculo, cuarto de círculo) en 7 colores. Es perfecto para conocer las formas, descomponerlas, realizar composiciones, numeración, etc. Edad recomendada: a partir de 4 años.



ESPONJAS BLOQUES LOGICOS
REF 12-1082

¡Imprime diseños, secuencias y completa ejercicios de atributos con estas 5 formas en 2 tamaños. Añade un toque creativo y artístico utilizando tempera en las clases de matemáticas para clases de infantil. Incluye 10 sellos de doble densidad con su estructura exterior, pudiendo así utilizarse como puzzle también. Medidas: piezas grandes 7cm, piezas pequeñas 4cm. Recomendado a partir de 2 años.



FORMAS GEOMÉTRICAS
DIBUJA FIGURAS
REF 137-5440

Plantillas para colorear y dibujar formas geométricas. Ayuda a entender las relaciones entre objetos, la espacialidad de las formas, la identificación de las formas y mucho más. Este set incluye 5 plantillas hechas en materiales de plástico resistentes al uso, en las siguientes formas: círculo, triángulo, rectángulo, hexágono y cuadrado. Recomendado para niños de 4 a 8 años.



FORMAS GEOMÉTRICAS:
CUBOS TRANSPARENTES
REF 137-4331

Material didáctico para reforzar los conceptos de geometría temprana, volumen, identificación de forma, construcción de vocabulario... Incluye: Cubo grande, Cubo pequeño, Rectángulo grande, Rectángulo pequeño, Prisma Pentagonal, Prisma Triangular grande, Prisma Triangular pequeño, Pirámide Cuadrada, Pirámide Triangular, Cilindro Grande, Cilindro Pequeño, Cono, Esfera, Hemisferio. A partir de los 8 años.



BLOQUES LÓGICOS
REF 59-51100

Juego de madera compuesto por 48 piezas de diferentes colores, formas, tamaños y grosores. Presentado en una práctica caja de madera de almacenamiento de 28 x 18 x 8,5 cm. Incluye guía pedagógica. Edad recomendada: a partir de 3 años.



BLOQUES LÓGICOS 48 PIEZAS
REF 60-16164

Conjunto de 48 piezas geométricas: rectángulos, cuadrados, círculos y triángulos de diferentes tamaños, colores y espesores. Medidas del producto: 24,5 x 15 x 8 cm. A partir de 3 años.



BLOQUES GEOMETRICOS 250 PCS
REF 1-95045

Con estos bloques geométricos en distintas formas y colores puedes aprender jugando. Son ideales para utilizarlos en el aprendizaje de seriaciones y clasificaciones. Además ayudarán en la comprensión de las distintas formas geométricas, así como la distinción de colores. También se pueden usar como piezas para hacer mosaicos. Contenido: 250 piezas en 6 colores diferentes en plástico macizo irrompible. Recomendado a partir de 3 años.



BLOQUES LÓGICOS
REF 77-342208

60 piezas de plástico rígido de 5 formas geométricas (cuadrado, rectángulo, triángulo, círculo y hexágono), 3 colores, 2 tamaños y 2 grosores. Lado cuadrado grande: 5,5 cm. A partir de 3 años.



FORMAS GEOMÉTRICAS PLEGABLES 16 PCS
REF 137-LER0921

Este innovador juego de formas geométricas plegables es perfecto para las lecciones prácticas de simetría, perímetro, área, superficie y volumen. Cada forma se pliega, lo que permite ilustrar las propiedades bidimensionales de una forma tridimensional. Incluye: Cilindro, Pirámide cuadrada, Cubo, Prisma rectangular, Cono, Prisma hexagonal, Pirámide triangular y Prisma triangular. Incluye 8 piezas transparentes y 8 plegables. Recomendado a partir de 4 años.



POLYDRON SET PRISMAS Y PIRÁMIDES
REF 252-10-3067F

Este completo juego incluye las formas del octógono y del decágono y está codificado por colores para facilitar su uso. Se incluye un conjunto completo de notas para el profesor con muchos ejercicios e ideas de ampliación. El juego de 121 piezas contiene 10 formas diferentes y una guía. Totalmente compatible con la gama Original Polydron. Recomendado a partir de 6 años.



BLOQUES LÓGICOS
REF 1-95044

Este juego permite el conocimiento y discriminación de formas, tamaños, grosores y colores, razonando sobre estos conceptos. Dispone de las 5 formas básicas: círculo, cuadrado, triángulo, rectángulo y hexágono, cada una de ellas en 2 tamaños, 2 grosores y 3 colores. 1 bote con 60 piezas. Recomendado de 3 a 6 años.



FORMAS GEOMÉTRICAS GRANDES
REF 137-0922

Incluye un total de 10 piezas de distintas formas geométricas y colores. Fabricado en plástico muy resistente y duradero. Incluye una guía didáctica. Medida aproximada de las formas: 7 cm altura. Recomendado a partir de 7 años.



GOMAS PARA GEOPLANOS
REF 77-340499

120 gomas elásticas de 4 tamaños y 4 colores.



SET 6 GEOPLANOS
REF 1-95062

Permiten trabajar perspectivas isométricas en una de sus caras debido a la disposición de sus enganches a 30° y 60° (11 x 13 enganches). Cada geoplano con un color diferente y con 120 gomas elásticas también de colores. Recomendado para niños de 7 a 9 años.



MATERIAL MÉTODO SDM LOS METROS
REF 233-204

El concepto de metro lineal, cuadrado y cúbico y sus medidas inferiores (centímetros y decímetros) quedarán más que claros y comprensibles al poder montarlos y experimentar directamente con ellos. Incluye guía pedagógica.



GEOREFLECTOR
REF 137-1503

Georeflector está pensado para que los jóvenes comprendan los planos y las dimensiones espaciales que nos rodean, además potencia la imaginación y la capacidad creadora. Recomendado a partir de 6 años.



GEOPLANOS
REF 1-95061

En la cara anterior dispone de 25 enganches en forma de cuadrícula (5x5) y en la cara posterior en forma circular (24+5). 6 paneles presentados en 6 colores diferentes, 120 gomas y 24 fichas de plástico. Recomendado a partir de 7 años.



TALLER DE GEOPLANOS
REF 77-340507

Actividades progresivas en las que el niño aprenderá a reproducir formas respetando su color y su posición en el geoplano. Incluye: 1 guía didáctica, 8 fichas de doble cara perforadas, 12 tarjetas con instrucciones, 2 geoplanos de madera y 128 gomas en 4 tamaños y colores diferentes. Recomendado a partir de 5 años. Pueden jugar 2 niños a la vez.





SET DE BASE 10
REF 1-95151

Set básico de matemáticas para trabajar y comprender la descomposición numérica del número 10. Incluye 100 unidades indispensables para la descomposición numeral, las comparaciones, las equivalencias y las primeras operaciones básicas de las matemáticas: suma, resta, multiplicación. Contenido: 121 piezas, 24 actividades de plástico, 15 tarjetas de plástico y 1 guía didáctica. Recomendado a partir de 7 años.



MATHLINK CUBES NUMBERBLOCKS SET DE CLASE
REF 137-HM94589-UK

Este es el set definitivo de recursos matemáticos NumberBlocks desarrollado para ayudar a los profesores a dar vida en el aula a los conceptos matemáticos. El set incluye todo lo que 12 parejas de alumnos necesitan para completar las 60 actividades de aprendizaje matemático de 15 minutos incluidas en la completa Guía del Profesor de 88 páginas. Recomendado a partir de 3 años.



BASE 10 CONECTABLE
REF 137-6356

El juego de Base 10 conectable es ideal para reforzar las habilidades de cálculo. Incluye: 100 unidades, 30 varillas, 10 planos, un cubo y libro de actividades. Ideal para 3-4 estudiantes de 6 a 9 años.



TARJETAS ACTIVIDADES PARA BASE 10
REF 12-1015

Facilitan la comprensión del sistema decimal. Ayudan a visualizar el valor posicional en números largos. Cada tarjeta tiene un marco diferente para realizar con unidades y centenas. Incluye 6 tarjetas de limpieza en seco y un rotulador.



ACTIVIDADES CON CUBOS MATHLINK
REF 12-1049

Las actividades con estas tarjetas fomentan el trabajo individual o en grupo, la observación y distinción de colores: seriaciones, la coordinación óculo-manual: encaje de los cubos. Las primeras cantidades: los números hasta el 5. Un maletín transparente con 100 cubos de 2 cms en 10 colores, 10 tarjetas y 3 cordones con instrucciones.



ACTIVITY CUBES
REF 1-95203

Set de cubos, guía y actividades que sirven como apoyo a varias actividades de manipulación, y permiten adquirir las primeras nociones de lógica matemática. Permiten utilizar los cubos conectables como regletas en diferentes campos como el fraccionamiento del plano, la identificación en la cuadrícula y las propiedades, la reproducción en 3D, simetría y la organización del espacio. Contenido: 100 cubos 2x2cm, 20 fichas de actividades de plástico, 1 guía didáctica. Recomendado para niños de 3 a 6 años.



SET DE CUBOS MATHLINK
REF 137-4286-UK

15 tarjetas de actividades de doble cara, 100 cubos Mathlink en diez colores (cada cubo mide 2 cm). Además incluye un paquete multilingüe y una guía de actividades. Edad Recomendada: De 4 a 8 años.



MULTICUBOS
REF 77-333306

200 cubos de 10 colores surtidos. Arista del cubo: 2 cm.



SET DE FLUIDEZ MATEMÁTICA MATHLINK
REF 137-4299

Trabaja distintas habilidades matemáticas con este único Set de cubos Mathlinks. El set combina los cubos de colores MathLink con 30 actividades reflejadas en las tarjetas que incluye. Se centra en la suma, resta, secuencias... Una forma visual y práctica de aprender y tangibilizar las matemáticas.



BASE 10
REF 12-1016

Facilitan la comprensión del sistema decimal. Ayudan a visualizar el valor posicional en números largos. Cada tarjeta tiene un marco diferente para realizar con unidades y centenas. Bloques Base decena: 1 cubo de 1000, 10 de 100, 10 de decena y 100 unidades, 6 tarjetas y un rotulador, presentado en una caja de plástico 15,5x19,5x11 cms.



SET MAGNÉTICO GIGANTE BASE 10
REF 137-6366

Set magnético de gran tamaño para que los alumnos aprendan conceptos matemáticos en Base 10. Fotos de los 10 bloques de la base que permite visualizar la representación tridimensional. Incluye: 100 piezas de unidades, 20 barras de 10 unidades, 10 láminas de 100 unidades, 1 cubo de 1000 unidades.



SELLOS DESCOMPOSICIÓN NUMÉRICA BASE 10
REF 13-30692

Estos sellos ayudan a establecer la asociación que existe entre una cantidad de objetos, su representación pictórica, su descomposición canónica y su representación con cifras posicionales, entre otros aspectos. Aptos para cualquier tinta. Edad recomendada: De 3 a 8 años.



CUBOS ENCASTRABLES DE COLORES
REF 137-4285

100 Cubos geométricos de colores para encastrar consiguiendo lograr formas nuevas. Útiles para enseñar a contar y algunas de las operaciones aritméticas más simples como sumar y restar. Ayuda en el aprendizaje de las formas y los colores como así en la coordinación motriz. Edad recomendada a partir de los 5 años.



SET DE PAREJAS DE NÚMEROS MAGNÉTICOS GIGANTES
REF 137-LER5214

Permite mostrar, fácilmente, las relaciones numéricas en la pizarra. Los círculos y cuadrados magnéticos están diseñados para demostrar relaciones numéricas. Incluye 3 enlaces circulares, 3 números cuadrados, 4 líneas de conexión y 45 contadores magnéticos. Recomendado de 5 a 10 años.



ACTIVITY REGLETAS
REF 1-95064

Favorece e inicia las bases de la lógica matemática. Las fichas tienen un nivel de dificultad creciente y permiten el uso del material durante todo el curso escolar con niños de diferentes niveles: Correspondencia término a término, Fraccionamiento del plano, Magnitud y medida, Aproximación de la cantidad. Contenido: 250 pcs, 16 fichas de actividades de plástico 1 guía didáctica. Recomendado para niños de 5 a 8 años



CINTA MÉTRICA
REF 12-984

10 cintas en lona plástica serigrafiadas en centímetros. Tamaño: 1m longitud y 5cm de ancho.



KIT DE SELLOS
REF 137-6652

Refuerzo de habilidades matemáticas primarias. Permite visualizar de forma gráfica problemas o actividades matemáticas. Edad Recomendada: De 5 a 12 años.



SET DE DADOS POLIÉDRICOS JUMBO
REF 137-7694

Set de 5 dados poliédricos de espuma blanda incluye dados de 4, 8, 10, 12 y 20 caras. Ideal para explorar suma, resta, mayor que y menor que, probabilidad y más. Guía de Actividades incluida. Tamaño de los dados: 7,5 cm.



MIS PRIMEROS NÚMEROS LARGOS CON BLOQUES BASE 10
REF 13-30691

Set de bloques que permiten representar los números largos del 1 al 999 con material manipulativo base 10. Facilita a los niños el aprendizaje de las matemáticas con una metodología experiencial: Les permite ver y tocar conceptos matemáticos abstractos. Edad recomendada: De 4 a 8 años.



SET DE DADOS POLIEDRICOS - 162 PCS
REF 232-75145

Juego de dados poliédricos de colores surtidos contenidos en un práctico estuche de plástico. Tamaño de los dados: 16mm. Incluye: 162 piezas. Recomendado a partir de 6 años.



BOTE 1.000 CUBOS
REF 1-95211

Surtido de 1.000 cubos en 10 colores diferentes de 1 cm. de lado y ensartables en una sus caras. Ideal para apoyar los conceptos de unidad, decena, centena y millar. Contenido: 1000 cubos 1x1cm. Recomendado para niños de 5 a 8 años



BOTE 100 CUBOS
REF 1-95210

Cubos de plástico muy resistente, encajables en sus 6 caras unos con otros. Colores surtidos. Contenido: 100 cubos 2x2 cm. Recomendado para niños de 3 a 6 años



REGLAS FLEXIBLES 100 CM
REF 12-797

Transparentes y muy flexibles, estas reglas sirven tanto para medir contornos como para trazar líneas rectas. Incluye 6 reglas de 1 metro.



CUBOS ENCAJES SET 100
REF 137-7584

Ideal para aprender a contar hasta 100, para usarlo como recurso didáctico a la hora de enseñar conceptos matemáticos como la suma, resta, división, etc. 100 piezas en forma de cubo de distintos colores. Fabricados en plástico muy duradero y de calidad, apto para los niños. Incluye guía de actividades. Medida de las piezas: 2 cm aproximadamente. Edad recomendada: a partir de 5 años.



ACTIVIDADES CON REGLITAS
REF 59-453157

¡Completa 16 actividades con las regletas de colores! Actividades más educativas y otras más lúdicas. Las más educativas tienen el perfil de la lámina en verde y las más lúdicas en azul. Comprensión del concepto y descomposición del número y operaciones matemáticas básicas. Recomendado a partir de 3 años.



CAJA DE REGLETAS DE MADERA
REF 6-49

Conjunto de Regletas 2x2 cm. Fabricadas en madera coloreada. Presentadas en una caja de madera compartimentada para clasificar cada tipo de regleta. En total incluye 61 piezas. Incluye guía didáctica. Recomendado a partir de 5 años.



BOLSA REGLETAS 10X10 (55 PCS)
REF 59-51105



REGLETAS NUMERADAS CONECTABLES
REF 253-EA-310-2

Set de 128 piezas. Cada regleta tiene un número en un lado y el correspondiente número de puntos en el reverso. Se unen con facilidad, y abordan una serie de diferentes áreas matemáticas como la suma y la resta, y la multiplicación y la división. Puedes comparar longitudes para resolver problemas numéricos. Recomendado a partir de 3 años.



JUEGO DE REGLETAS EN CAJA
REF 59-51106

Juego de regletas matemáticas en caja de madera con tapa deslizante y compartimentada, 300 regletas de madera de varias longitudes y colores. Además incluye una guía pedagógica con ejemplos. Medidas: 22,50 x 22,50 x 7 cm. A partir de 4 años.



REGLETAS Y TARJETAS DE ACTIVIDADES
REF 12-948

186 regletas de plástico. Seis tarjetas impresas por ambos lados con actividades y juegos de secuencias, sumas y restas para realizar con las regletas. Incluye 2 dados. Recomendado de 4 a 10 años



REGLETAS DE CUSENAIRE MAGNÉTICAS GIGANTES
REF 137-7708

Estas regletas magnéticas son ideales para demostraciones en clase. Se utilizan para enseñar operaciones matemáticas. La pieza más grande mide 25 cm de largo x 2,5 cm de ancho. Incluye: 64 regletas de Cuisenaire. Recomendada de 5 a 10 años.



REGLETAS FRACCIONADAS
REF 233-219

52 Piezas. Ayudan en la comprensión de la progresión numérica. Están numeradas por una de sus caras como sistema Autocorrector para el niño.



REGLETAS
REF 232-53853

Conjunto de piezas de tamaño proporcional que representan un todo, mitades, tercios, cuartos, quintos, sextos, octavos, décimos y doceavos en 9 colores distintos. Se suministra en una resistente bandeja de plástico.



CÍRCULOS CON ÁNGULOS RAINBOW
REF 137-91486

Círculos de ángulos en colores que ayudan a los niños a visualizar conceptos matemáticos de los ángulos. Incluye cuatro actividades de iniciación y guía multilingüe. A partir de 8 años.



PUZZLE APRENDER FRACCIONES
REF 60-16707

Fantástico puzzle de aprendizaje de fracciones realizado en madera. Cada círculo corresponde a una fracción. Cubos desde 1/1 hasta divisibles en 1/6. Es una gran herramienta para dar a conocer las matemáticas y las fracciones en edades tempranas. Tamaño de la base: 30 x 21 x 2,5 cm. Edad recomendada a partir de 3 años.

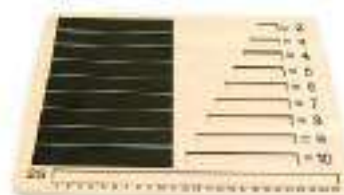

TABLERO FRACCIONES
REF 60-16131

Dos tableros de madera con grabados, para colocar y sujetar las regletas durante el juego y así practicar conceptos básicos de matemáticas y múltiples ejercicios. Los tableros se han diseñado para que no se muevan las piezas durante la manipulación por parte de los niños. Dimensiones: 30x22.5x1 cm. No incluye: tizas, borrador ni regletas. Recomendado a partir de 3 años.



**CÍRCULOS MAGNÉTICOS
FRACCIONES Y PORCENTAJES**
REF 137-1616

Herramienta para estudiar fracciones, porcentajes y equivalencias en la pizarra. Por un lado tienen las fracciones y en el reverso porcentajes. Codificado por colores para fuerza visual.



TORRE DE FRACCIONES
REF 137-2510

51 cubos de fracciones perfectos para explorar y comparar fracciones. Los niños aprenden construyendo modelos matemáticos sencillos y gráficos que demuestran claramente las relaciones entre las fracciones. Recomendado a partir de 6 años.



FRACTION FORMULA
REF 137-EI3220

Recurso educativo utilizado por escuelas y maestros para enseñar las fracciones. Indicado para cuatro alumnos e incluye cuatro tubos, 52 cartas de fracción, 52 fracciones, 20 cartas de puntuación y una guía docente. De 8 a 12 años.



CLASIFICACIÓN PESOS Y ATRIBUTOS
REF 60-16133

Juego de clasificación por peso, color y forma geométrica. Hay 3 grupos de piezas, todas del mismo tamaño. Cada grupo está compuesto por un círculo, un triángulo y un cuadrado con el mismo peso, 40g, 80g y 160g por pieza. Hay 6 colores distintos impresos aleatoriamente en el anverso y en el reverso de cada pieza. 12 fichas con atributos de color, de peso y de forma geométrica, con su correspondiente "cruz de negación", en el reverso. Dimensiones de las piezas: 5x5x5 cm. Recomendado a partir de 3 años.



TORRES DE FRACCIONES ARCOIRIS
REF 137-2509

Ayuda a reforzar las conexiones entre cantidades equivalentes. Gracias a los patrones de colores que ilustran cada fracción los niños conseguirán mejores resultados. De 6 a 10 años.



SET FRACCIONES
REF 1-95218

Aprender las fracciones es ameno y divertido. El aprendizaje se apoya en las piezas de plástico que ilustran cada concepto para hacer perfectamente entendible el mundo de las fracciones. De 7 a 9 años.



FOAM MAGNETIC FRACTIONS
REF 137-0611

Set de 51 Losetas de Foam con Fracciones. Incluye: Unidades, mitades, tercios, cuartos, quintos, sextos, octavos y duodécimos.

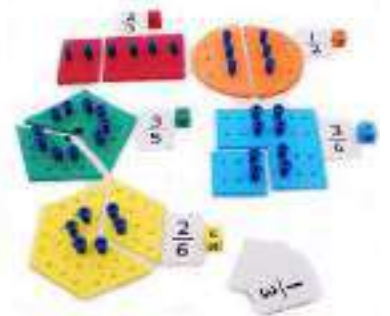

FRACCIONES DE CANTIDADES
REF 232-54057

Un conjunto de componentes prácticos para que los niños puedan encontrar la fracción de una cantidad dada. El set ha sido ideado y realizado siguiendo las directrices de profesores. Tamaño del círculo: 200mm dia. A partir de los 3 años.



JUEGO PIZZA FRACCIÓN
REF 137-LER5060

Este ingenioso juego enseña conceptos y habilidades de fracción usando rebanadas de pizza para identificar denominaciones de fracción. Incluye 13 pizzas de doble cara y tres giradores de doble cara que proporcionan diferentes niveles de aprendizaje. Para 2-6 jugadores. Recomendado a partir de 6 años.



PUZZLE FRACCIONES CÍRCULO
REF 105-57737

Fabricado en madera. Diámetro del puzzle aprox. 12 cm. Edad recomendada: A partir de 4 años.



SET DE 54 PIEZAS DE PESO Y MEDIDAS
REF 137-LER4292

Explora el peso y la medida con estos pesos fácilmente apilables. Los pesos están codificados por colores y ofrecen pistas visuales en las actividades de medición. El juego de 54 incluye 20 pesos de 1g, 20 de 5g, 10 de 10g y 4 de 20g. Recomendado de 6 a 10 años.



BALANZA NUMÉRICA
REF 1-95030

Favorece el razonamiento y la evolución en las operaciones aritméticas básicas. Con 20 pesas, brazos numerados y 10 colgadores en cada uno de ellos. Actúa por equilibrio. De 5 a 8 años.



ACTIVIDADES PARA BALANZA NUMÉRICA
REF 1-95029

Para trabajar las operaciones aritméticas básicas. Complemento indispensable para la balanza numérica (Ref. 1-95030).



BALANZA DE SÓLIDOS Y LÍQUIDOS
REF 1-95031

Balanza de plástico de gran precisión. Con cubetas y tapas, 14 pesas de plástico y 11 pesas de metal. Tamaño de 43 cms. Apoyo escolar a las nociones de peso y equivalencia. Recomendado para niños de 7 a 9 años.



BALANZA NUMERADA
REF 137-LER0100

A medida que los estudiantes manipulan el equilibrio, adquieren conocimientos sobre conceptos abstractos de operaciones numéricas, ecuaciones algebraicas y propiedades de la aritmética. El juego incluye una balanza, 20 pesas de 10 g, etiquetas y folleto con instrucciones. Grados 3-6. Para niños de 6 a 10 años.



BALANZA
REF 137-93404

Para explorar la medición de peso, la comparación y la equivalencia con la balanza de plato encajable. Esta balanza fácil de usar es ideal para el aula moderna y se ensambla y desmonta en 3 pasos rápidos. Llene los recipientes transparentes de 500 ml con líquidos o sólidos, mientras los niños exploran pesos, medidas y volumen. El dial de equivalencia se puede ajustar a medida que los estudiantes investigan mayor que, menor que e igual a. Una vez terminada la lección, los componentes se anidan para un almacenamiento ordenado. Incluye guía didáctica. Recomendado para niños de 3 a 7 años.



BALANZA CON CUBETAS
REF 137-LER1521

Los estudiantes pueden medir líquidos o artículos secos, estimar, comparar y contrastar. Incluye cajón de almacenamiento en la base y dos cubos extraíbles de 400ml con indicadores de medición marcados, agregue tapas de cubeta para usar como una plataforma de equilibrio. Medidas 42x16,5x15cm. Recomendado para niños a partir de 3 años.



PESAS DE PLÁSTICO
REF 1-95032

Caja de plástico con diferentes tamaños de pesas de plástico, para complementar balanzas. 16 pesas de 20 gramos, 20 pesas de 10 gramos, 20 pesas de 5 gramos y 20 pesas de 1 gramos. De 7 a 9 años.



BALANZA DE CUBETAS
REF 137-0897

Los cubos tienen hasta 1 litro de capacidad. Se pueden quitar y poner fácilmente. Incluye cinco pesas de 5 y 10 gramos cada una. Edad: A partir de 3 años.



CUCHARAS MEDIDORAS DE FRACCIONES
REF 137-94467

Aptas para alimentos y para el lavavajillas. Ayudan a aprender conceptos de medición. Las cucharas están codificadas por colores, las formas de las cucharas hacen que sea fácil encontrar la cuchara correcta, y los prácticos imanes de cada cuchara las mantienen unidas cuando se guardan. El juego incluye 4 cucharas con 6 opciones: 1 cucharada, 1/2 cucharada, 1 cucharadita, 1/2 cucharadita, 1/4 cucharadita y 1/8 cucharadita. A partir de 3 años.



PIPETAS JUMBO
REF 137-2779

Ideal para experimentar con el volumen y la causa y el efecto. Incluye Seis goteros (11,5 cm) y Soporte de almacenamiento (11x11 cm). De 3 a 10 años.



SET DE MEDICIÓN DE LÍQUIDOS
REF 232-53967

Set de medición de volumen de líquidos anidables, que incluye 5 botellas medidoras, 3 jarras medidoras, 5 tazas medidoras y 6 cucharas medidoras. Los frascos medidores anidables que miden líquidos de 50 a 3.000 ml. A partir de 3 años.



TAZAS MEDIDORAS DE FRACCIONES ARCOIRIS
SET DE 4 REF 137-HM93439
SET DE 9 REF 137-HM93399

Forma divertida en 3D de ayudar a aprender fracciones, volumen y capacidades. El juego de 4 tazas incluye entero, medio, tercero y cuarto. Con una base en color para visualizar la fracción y lados transparentes para ver el interior cuando se llenan de agua, arroz ... Las tazas encajan de forma ordenada y segura en la base de almacenamiento cuando no están en uso. El juego de 9 incluye tazas enteras, $\frac{1}{2}$, $\frac{1}{3}$, $\frac{1}{4}$, $\frac{1}{5}$, $\frac{1}{6}$, $\frac{1}{8}$ / $\frac{1}{10}$ y $\frac{1}{12}$. Incluye guía didáctica. Recomendado para niños de 3 a 7 años.



SET DE MEDIDAS LITRO
REF 137-LER1307

Botellas de plástico translúcidas que imitan formas familiares de botellas de agua. Proporciona una representación concreta de la medición de la capacidad líquida, equivalencias y comparaciones. Incluye 2 litros, 1 litro, 500 ml y 250 ml. Recomendado a partir de 6 años.



SET DE MEZCLAS Y MEDIDAS
REF 137-2783

Codificado por colores que permite visualizar cantidades equivalentes en diferentes formatos y de una forma sencilla y fácil de comprender. Incluye: báscula, tazón con tapa (15 cm), tazas y cucharas dosificadoras proporcionales y 10 tarjetas de actividades. De 3 a 6 años.



SET MATRACES CON MEDIDAS
REF 137-95814

Con este Set de matraces con diferentes medidas, los niños se sentirán como verdaderos científicos cuando los utilicen para medir, mezclar y verter líquidos mientras hacen experimentos. Los matraces tienen marcas de medición claras, cuellos fáciles de agarrar y tapones de colores, y están diseñados para los pequeños científicos. Encajan perfectamente en el soporte de almacenamiento incluido. A partir de 3 años.



SET CILINDROS GRADUADOS
REF 232-52703

7 Recipientes translúcidos para contener líquidos y fluidos. Fabricados en polipropileno autoclavable. Capacidad de: 10, 25, 50, 100, 250, 500 y 1000 ml. A partir de los 3 años.



CILINDROS GRADUADOS
REF 137-LER2906

7 cilindros de polipropileno duraderos que vienen en calibraciones de 10, 25, 50, 100, 250, 500 y 1000 ml. Recomendado para niños de 8 a 10 años.



EMBUDOS INICIACIÓN A LA CIENCIA
REF 137-95815

Despierta la curiosidad científica con los versátiles embudos para iniciación a la ciencia. Los niños descubrirán infinitas formas de verter, mezclar y tamizar con estos duraderos embudos que fomentan el juego imaginativo y la experimentación. Cada embudo tiene una forma y un tamaño únicos para crear ilusiones ópticas e involucrar a los niños en juegos sensoriales mientras aprenden sobre volumen, capacidad y mucho más. Contenido: 1 embudo para polvos con tamiz, 3 embudos para líquidos, 1 soporte ajustable y una Guía de iniciación para 4 experimentos para niños. A partir de 3 años.



JARRAS DE MEDIDA 5 UDS
REF 1-95213

Graduadas: 100, 200, 300, 500 y 1.000 c.c. De 5 a 8 años.



SET DE BLOQUES TRANSLÚCIDOS
REF 232-73083

Para desarrollar ejercicios de lógica y matemáticas. Set de 50 bloques translúcidos en 6 diferentes colores. Entre sus figuras incluye: pilares circulares y rectangulares, prismas triangulares, cubos y puentes. El bloque más grande posee un tamaño de 33 mm.



TUBOS DE ENSAYO JUMBO
REF 137-2788

Robusto soporte y seis tubos de 100 ml con tapas roscadas de diferentes colores y guía de actividades. A partir de 3 años.



ROMPECABEZAS DE FORMAS Y COLOR PARA PANEL DE LUZ
REF 234-EY07282

Un tablero de clasificación de formas y 8 formas geométricas. Fabricado en plástico translúcido que deja pasar la luz. Medidas: 41 cm x 29 cm. Edad: a partir de 3 años.



TRANSLUCENT MATH COLOR RINGS
REF 1-32160

Set de 16 aros translúcidos y 12 tarjetas de actividades de diferentes temáticas y grados de dificultad, con el que trabajar la diferenciación de tamaños, colores y texturas. Apto para el juego sobre mesas de luz. Incluye guía. Medida: 9 cm. Recomendado de 2 a 5 años.



GEOS DE COLORES TRANSLÚCIDOS
REF 12-861

Formas geométricas para armar y estudiar en 3D o utilizar en plano como plantilla y comparar capacidades. Ideal para mesa de luz. Contenido: un cubo, un prisma triangular, un prisma hexagonal, un paralelepípedo, cilindro y una pirámide cuadrangular. Medidas: 35 x 35cms.



TRANSLUCENT MATH TURTLES
REF 1-32161

Set de 20 tortugas translúcidas y 9 tarjetas de actividades con dos niveles de dificultad. A través de la identificación y asociación de figuras representadas en las fichas, los más pequeños aprenderán a diferenciar colores, trabajarán la orientación espacial y adquirirán sus primeras nociones de topología. Apto para el juego sobre mesas de luz. 20 tortugas, 9 tarjetas y 1 guía. Medida: 7 cm. Recomendado de 2 a 5 años.



FORMAS MONTESSORI
REF 12-1047

Estas formas se pueden utilizar para: Emparejar las formas, Trazar contornos, Reconocimiento de formas. Cobra más interés si se utiliza con mesas de luz. 10 formas diferentes en plástico lavable translucido rojo y azul y 10 ventosas en maletín transparente. Tamaño: 14 cms. Recomendado de 2 a 3 años.



SHAPES 2D
REF 12-1014

Plantillas translúcidas para mesas de luz.



ÁBACO TRANSLÚCIDO
REF 232-73091

Las piezas (aprox 2 cm) son apilables permitiendo formar torres. Set de 500 piezas translúcidas apilables en 6 colores. Contenedor de almacenamiento.



TABLERO DE 100 TRANSLÚCIDO
REF 12-859

Un tablero de 100 para aprender y jugar con los números hasta el 100 sobre mesas de luz. Incluye 66 fichas en 4 colores translúcidos.



SILUETAS DE NÚMEROS PARA MESAS DE LUZ
REF 12-773

Plantillas translúcidas de fácil trazo que hacen que el aprendizaje de los números y las cantidades sean un aprendizaje lúdico especialmente sobre las mesas de luz. Diez plantillas dobles de números grandes y de fácil trazo, que convierten el aprendizaje de los números en una actividad lúdica.



NÚMEROS COLORIDOS
REF 232-75116

Set de 10 números con tamaño de 50 mm. Fabricados en plástico translúcido.



NUMEROS EN COLOR
AMARILLO REF 232-54509
VERDE REF 232-54511

Números realizados en silicona. 26 números de 120 mm. Despiertan la curiosidad por los números de los niños en el momento en que toman contacto con ellos. Ideal para usar con mesas de Luz.



SET DE BLOQUES GEOMETRICOS TRANSLÚCIDOS
REF 232-73093

Ideales para desarrollar ejercicios de lógica y matemáticas. En conjunto con el panel luminoso de LED incentivan a los niños a observar y descubrir. Set de 180 figuras geométricas translúcidas: 6 formas y 6 colores. Entre sus figuras incluye: Hexágonos, triángulos, rombos, cuadrados, y más. Tamaños entre 20 y 50 mm.



SET DE CUBOS TRANSLÚCIDOS
REF 232-73089

Ideales para desarrollar ejercicios de lógica y matemáticas. En conjunto con el panel luminoso de LED incentivan a los niños a observar y descubrir. Set de 54 cubos translúcidos en 6 diferentes colores y 3 tamaños. El cubo más grande posee un tamaño de 50 mm.



SET LADRILLOS ENCASTRABLES TRANSLÚCIDOS
REF 232-73081

Ideales para desarrollar ejercicios de lógica y matemáticas. En conjunto con el panel luminoso de LED incentivan a los niños a observar y descubrir. Set de 90 ladrillos translúcidos en 6 diferentes colores y 3 tamaños. El ladrillo más grande posee un tamaño de 64 x 32 x 24 mm.



NÚMEROS DE GEL 0 AL 9
REF 234-MSSN

Material: plástico. Alto: 15 cm. A partir de los 3 años.



CONJUNTO DE RECURSOS DE MATEMÁTICAS PARA LOS PRIMEROS AÑOS
REF 232-73095

Casi 500 recursos matemáticos de color acrílico translúcido y cordones, ideal para usar en un panel de luz para explorar temas matemáticos como formas y atributos, contar y clasificar, patrones y secuencias, todo mientras se desarrollan las habilidades motoras finas y se inspira el juego creativo. Los recursos translúcidos vienen en 6 colores además de transparentes, proporcionando un medio atractivo para que los niños aprendan sobre los colores primarios y secundarios, así como sobre los efectos de mezcla de colores. Incluye un práctico contenedor de almacenamiento y una guía de actividades. El juego incluye: 72 cordones geométricos translúcidos en 6 colores: 6 de cada uno de flores, hexágonos, triángulos, círculos, corazones, rombos, octágonos, cuadrados, estrellas de 9 puntas, pentágonos, rectángulos y estrellas de 5 puntas. Aprox. 52 mm de diámetro. 90 bloques de patrones huecos translúcidos en 6 colores: 15 de cada uno de hexágonos, triángulos, rombos, cuadrados, cuadriláteros regulares e irregulares. Bloque más grande: 50 mm. 12 cubos translúcidos en 6 colores: 4 de cada uno en tamaños grande, mediano y pequeño. Cubo más grande: 50 mm. 12 formas geométricas translúcidas en 6 colores: esfera, semiesfera, cubo, cono, pirámide de base triangular, pirámide de base cuadrada, prisma triangular, 2 prismas rectangulares, prisma pentagonal y prisma hexagonal. Aprox. 50 mm. 300 mostradores translúcidos apilables en 6 colores: 50 en cada color. 20 mm de diámetro. 12 cordones en 4 colores. Longitud: 600 mm. A partir de 3 años.

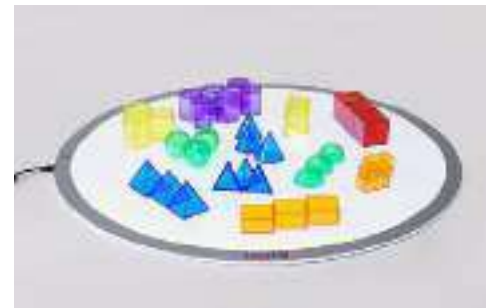

SET MINI-BLOQUES GEOMETRICOS TRANSLÚCIDOS
REF 232-73075

Ideales para desarrollar ejercicios de lógica y matemáticas. En conjunto con el panel luminoso de LED incentivan a los niños a observar y descubrir. Set de mini figuras geométricas translúcidas de 2 formas diferentes y 6 colores. Entre sus figuras incluye: Hexágonos, triángulos, rombos, cuadrados... Tamaño aproximado: 50 mm.



BANDEJA ESPEJO + 100 CUBOS DE GEMAS
REF 232-73548

Los cubos de gemas brillantes, con bordes suaves al tacto, vienen en 10 colores brillantes y son ideales para clasificar y mezclar colores, contar y usar en un panel de luz o para reflejar el color. Contiene 100 cubos de gemas acrílicos en 10 colores diferentes, en una resistente bandeja de madera de haya con una base de espejo acrílico segura. Tamaño bandeja: 27x27x3 cm. Recomendado a partir de 3 años.



CROCODILE HOP RECONOCIMIENTO DE COLORES, FORMAS O NÚMEROS
REF 137-LER9544

Los niños saltan por el río para aprender los colores, las formas y a contar del 1 al 10. También mejora la capacidad para resolver problemas, tomar turnos y seguir instrucciones mientras los niños juegan juntos. La alfombra de gran tamaño es perfecta para jugar individualmente, en grupos pequeños o con toda la clase. Recomendado a partir de 3 años.



LAS MATEMÁTICAS MARCAN EL PUNTO
REF 137-0383

Fomenta la actividad física mientras los niños tiran los dados, resuelven la ecuación y luego saltan sobre la respuesta. La idea de este juego es promover la actividad física y el juego cooperativo mientras se refuerzan conceptos matemáticos. El juego incluye dos dados de foam con números, un dado de operación y 28 marcadores de juego. Medidas del tapete: 122 x 152cm. Recomendado de 5 a 10 años.



COLORÍN
REF 12-768

Completa tu tarjeta con cuentas de colores. Relaciona con el número del dado o la ruleta. Incluye 4 tableros, 2 dados, 100 cuentas de colores y una ruleta, todo en un práctico maletín transparente.



TANGRAM GIGANTE TRANSLUCIDO
REF 12-1074

Cuatro tangrams, en cuatro colores, para fomentar el trabajo en grupo sobre la mesa y mejor si es de luz. Incluye instrucciones y tarjeta de modelos de dos dificultades. Medida: 39x49cms.



ALFOMBRA MATEMÁTICA 120 MAKE A SPLASH
REF 137-1772

Alfombra matemática numerada hasta el 120 para practicar conceptos numéricos como sumar, restar, contar, ordenar... Incluye: 64 marcos cuadrados, 64 tarjetas de marcación cuadrada, 4 marcos en forma de cruz, 2 dados numéricos inflables, cubo inflable para ± 1 , ± 10 e instrucciones. Tamaño: 120 x 140 cm. Recomendado de 6 a 10 años.



ALFOMBRA NUMÉRICA HASTA EL 100
REF 137-1100

Versión extragrande del conocido panel de las centenas. Refuerzo para contar, patrones numéricos, valor de lugar, operaciones, resolución de problemas y fluidez numérica general... Incluye 2 dados inflables y 54 marcos numéricos cuadrados.



ARCO es un método didáctico muy sencillo y fácil de manejar cuyas siglas significan Aprende, Repite y Controla. Consiste en un divertido sistema de enseñanza autocorrectora. Una vez realizadas las actividades de los cuadernillos, los propios niños podrán comprobar si lo han resuelto correctamente. Trabaja distintas áreas como matemáticas, lectura, ortografía, lógica, espacio... Método educativo ARCO, recomendados para niños de 3 a 13 años.



ESTUCHE DE CONTROL
REF 236-508010

- REF 236-508041 - EJERCICIOS DE CONCENTRACIÓN 1
- REF 236-508042 - EJERCICIOS DE CONCENTRACIÓN 2
- REF 236-508061 - EJERCICIOS DE CALCULO 1: SUMAS Y RESTAS HASTA EL NÚMERO 24
- REF 236-508062 - EJERCICIOS DE CALCULO 2: SUMAS Y RESTAS HASTA EL NÚMERO 100
- REF 236-508063 - EJERCICIOS DE CALCULO 3: SUMAS Y RESTAS HASTA EL NÚMERO 100
- REF 236-508064 - EJERCICIOS DE CALCULO 4: MULTIPLICACIONES Y DIVISIONES
- REF 236-508065 - EJERCICIOS DE CALCULO 5: MULTIPLICACIONES Y DIVISIONES II
- REF 236-508066 - EJERCICIOS DE CALCULO 6: MULTIPLICACIONES Y DIVISIONES AMPL.
- REF 236-508031 - APRENDER A RAZONAR LÓGICAMENTE
- REF 236-508032 - ENTRENARSE PARA RAZONAR LÓGICAMENTE



Está pensada para niños de 6 a 13 años. Cada juego está compuesto por 10 llaves. Cada llave tiene el ejercicio a la izquierda y los resultados a la derecha. Deberá pasar la cuerda roja por las hendiduras de forma que vaya uniendo cada número de la izquierda con el resultado que crea correcto de la derecha. Dale la vuelta a la llave y si la figura que ha dibujado la cuerda coincide con la que está marcada en la llave es que todo estará correcto. Recomendado para materias operaciones como las sumas, restas, multiplicaciones, divisiones, o aspectos como la concentración.

- REF 236-530001 SUMA HASTA 20
- REF 236-530002 RESTA HASTA 20
- REF 236-530003 MULTIPLICA HASTA 100
- REF 236-530004 DIVIDE HASTA 100
- REF 236-530005 SUMAS Y RESTAS HASTA 100



Esta serie ya es algo más compleja y está dirigida a niños de 4 a 10 años. Su estuche de control está compuesto por 12 fichas, y les permitirá trabajar distintas materias como matemáticas, lenguaje, razonamiento, lógica, formas, colores, etc. El sistema de autocorrección les permitirá saber por sí solos si ha realizado bien las actividades.

REF 236-505010 ESTUCHE DE CONTROL NARANJA TRANSPARENTE

- | | |
|--|---|
| REF 236-505021 HACIENDO FORMAS GEOMÉTRICAS | REF 236-505065 MATEMÁTICAS 1 |
| REF 236-505025 ORIENTACIÓN EN EL ESPACIO | REF 236-505067 FÚTBOL, RAZONAR CON LÓGICA |
| REF 236-505041 FIGURAS Y FORMAS 1 | REF 236-505068 FÚTBOL, PRIMEROS CÁLCULOS |
| REF 236-505042 FIGURAS Y FORMAS 2 | REF 236-505131 PIENSA, JUEGA Y COMBINA 1 |
| REF 236-505043 FIGURAS Y FORMAS 3: CONJUNTOS | REF 236-505132 PIENSA, JUEGA Y COMBINA 2 |
| REF 236-505044 FIGURAS Y FORMAS 4: MATEMÁTICAS | REF 236-505133 EJERCITANDO LA MENTE 1 |
| REF 236-505045 EJERCICIOS DE CONCENTRACIÓN 1 | REF 236-505134 EJERCITANDO LA MENTE 2 |
| REF 236-505046 EJERCICIOS DE CONCENTRACIÓN 2 | REF 236-505141 OLIMPIADA DEL RAZONAMIENTO 2 |
| REF 236-505047 EJERCITO MI INTELIGENCIA 1 | REF 236-505142 OLIMPIADA DEL RAZONAMIENTO 3 |
| REF 236-505048 EJERCITO MI INTELIGENCIA 2 | REF 236-505143 OLIMPIADA DEL RAZONAMIENTO 4 |
| REF 236-505049 OLIMPIADA DEL RAZONAMIENTO 1 | REF 236-505144 APRENDIENDO PASO A PASO 1 |
| REF 236-505061 ARITMÉTICA 1: NÚMEROS 1 AL 12 | REF 236-505145 APRENDIENDO PASO A PASO 2 |
| REF 236-505062 ARITMÉTICA 2: NÚMEROS 10 AL 100 | REF 236-505146 DESAFÍO DE COLORES Y FORMAS |
| REF 236-505063 MULTIPLICAR Y DIVIDIR | REF 236-505147 ¡PERO SI ES LÓGICO! |
| REF 236-505064 CÁLCULO DE FRACCIONES | |



Dirigida a los más pequeños de edades entre 2 y 6 años. Su funcionamiento es bastante simple por lo que a los niños no les costará hacerse con él. Su estuche de control está compuesto por 6 fichas, y con los distintos cuadernillos podrán hacer ejercicios para trabajar los colores, formas, tamaños, correspondencias, semejanzas, igualdades y relaciones. Sistema autocorrectivo.

REF 236-545010 ESTUCHE DE CONTROL DE 6 FICHAS

- REF 236-545048 RAZONAR CON LÓGICA 1
- REF 236-545049 RAZONAR CON LÓGICA 2
- REF 236-545061 A CONTAR
- REF 236-545062 A CALCULAR



STEM

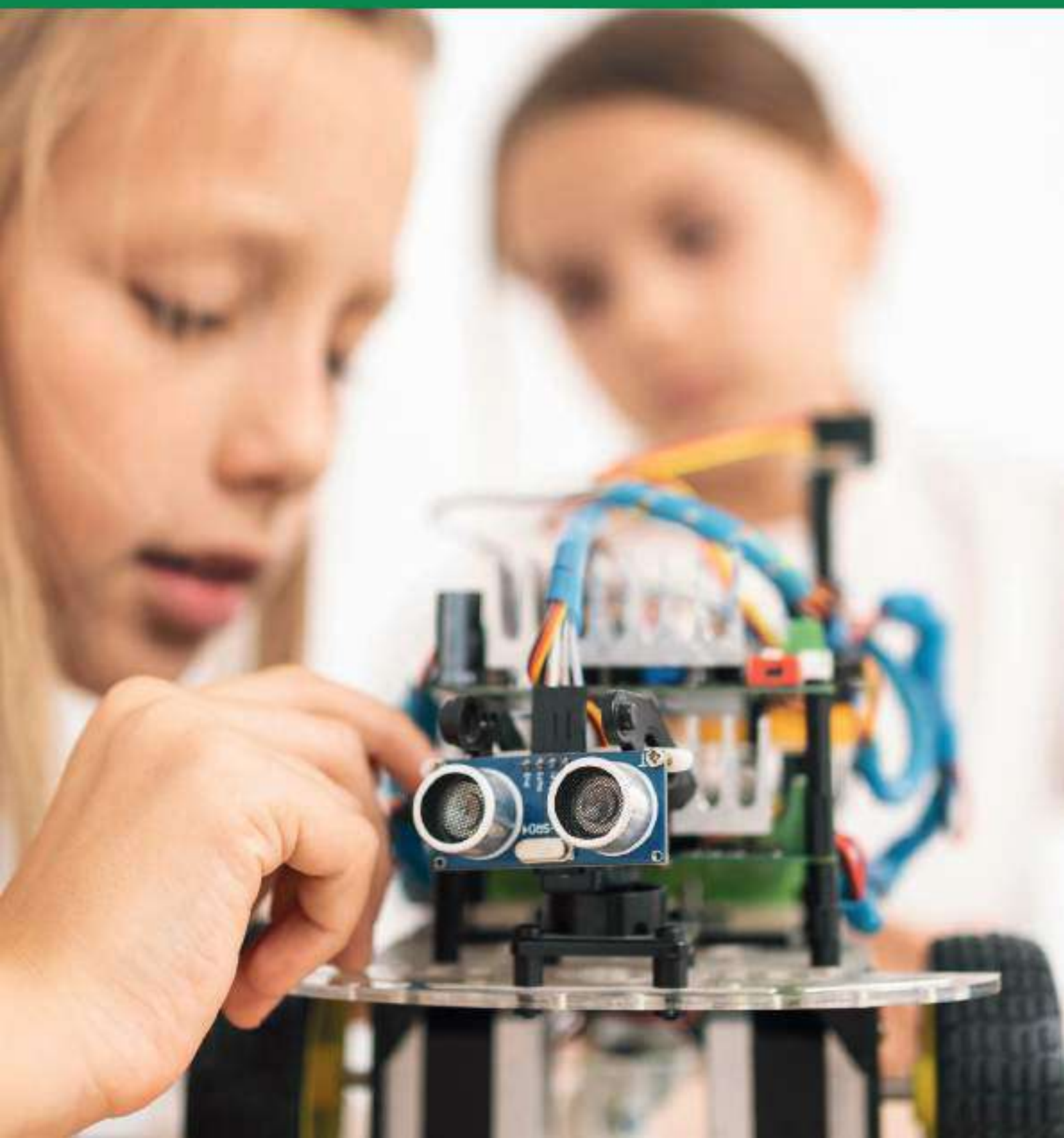



STEM EXPLORER BRAINOMETRY
REF 137-LER9306

Resuelve los rompecabezas que ponen a prueba tu conocimiento de las formas, el pensamiento crítico, la motricidad fina y mucho más. Los cuatro colores y los patrones también potencian las habilidades de reconocimiento. Incluye 24 formas y tarjetas de desafío de doble cara. La pieza más grande (cruz) mide 4x4x2,5cm. Recomendado a partir de 5 años.



ACTIVITY MECANIKO

REF 1-32656 81 PIEZAS
REF 1-32657 191 PIEZAS

Juego de Ingenieros con piezas de todo tipo y fichas guía para construir objetos funcionales. Aumentando la dificultad y la creatividad progresivamente. Disponible en dos versiones: 81 piezas y 191 piezas. Edad recomendada: de 4 a 9 años.



**SET DELUXE
PEQUEÑOS INGENIEROS**
REF 137-9162

46 coloridos engranajes (azul, verde, naranja, rojo, violeta), 26 pilares, 21 ejes, 6 bases para intercalar, 1 manivela, y una guía con actividades. Recomendado a partir de los 3 años.



JUNIOR ENGINEER GEAR 62 PZS.
REF 1-95003

Juego de engranajes para construir todo tipo de artefactos. Completado con engranajes de diferente tamaño, para dotar a los montajes de movimiento. Además de favorecer la psicomotricidad y la orientación espacial, contribuye a la comprensión de la relación "causa-efecto". Recomendado para niños de 3 a 6 años.



MECATECH 106 PIEZAS
REF 1-95015

Juego de construcción tipo mecánico con muchas opciones de montajes. Las piezas son de distintos tipos y formatos. La combinación de todos ellos multiplica las posibilidades de construir piezas de diferente complejidad según el ingenio. Edad recomendada de 4 a 9 años.



MOSAIC ART 3D
REF 1-95020

Juego de construcción en el que se crea en 2D y en 3D. Se utiliza un resistente soporte de montaje, que a su vez es la tapa del contenedor donde se guarda todo el contenido. Incluye: 181 piezas con herramientas y 12 actividades de juego. Edad recomendada de 3 a 7 años.



MATHLINK CUBES BIG BUILDERS
REF 137-9291

Juego de actividades con cubos para trabajar los primeros conceptos matemáticos (contar, sumar, clasificar...) y de ingeniería creando construcciones en 3D (sus propios animales en 3-D, vehículos, etc.) Los niños pueden seguir la guía de actividades o jugar libremente. Recomendada de 5 a 9 años.



STEMS EXPLORERS MATHLINK BUILDERS
REF 137-9294

Mejora el pensamiento crítico y las habilidades de resolución de problemas con 10 desafíos de construcción. Los niños pueden construir animales, diseñar estructuras muy realistas y basadas en el día a día. Enlazar los cubos para desarrollar la motricidad fina y fortalecer los músculos de la mano. Recomendado de 5 a 9 años.



SET DE CONSTRUCCIÓN PRINCIPIANTES
REF 232-54049

Mejora las habilidades motoras finas, así como la imaginación de los niños y desarrollar un pensamiento lógico a partir de la resolución de problemas. Contiene: 80 palos en 4 tamaños y 4 colores, 40 bolas conectoras, 24 cuartos de círculo y 20 tarjetas de actividades. Edad recomendada: A partir de 3 años.



SET DE CONSTRUCCIÓN JUNIOR
REF 232-75130

Mejora las habilidades motoras finas, así como la imaginación de los niños y desarrollar un pensamiento lógico a partir de la resolución de problemas. Contiene: 200 palos de plástico flexibles y 20 tarjetas de actividad.



SET CONSTRUCCIÓN DE FORMAS GEOMÉTRICAS
REF 137-1776

Construcción de formas uniendo las piezas y los conectores. Ideal para potenciar el desarrollo de la imaginación, creatividad y motricidad fina. Un total de 90 palos en 3 tamaños diferentes, 32 curvas y 48 conectores. Edad recomendada: a partir de 7 años.



STEM EXPLORERS GEOMAKERS
REF 137-9293

La Gama STEM Explorer trata de estimular la curiosidad del niño de forma natural así como fomentar el aprendizaje STEM. Los geomakers fomentan la comprensión de las formas 2-D y 3-D a través del juego. Los desafíos de construcción pondrán a prueba las habilidades de resolución de problemas de los niños. Los niños pueden experimentar la construcción con varillas curvas únicas, palos rectos y conectores de varios orificios. Contenido: 30 Palos: 10 pequeños, 12 medianos y 9 grandes, 12 Curvas, Seis conectores rojos (8 agujeros), Diez conectores naranja (10 agujeros). Recomendado a partir de 5 años.

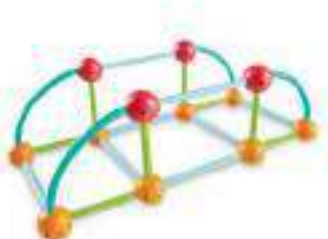

CONJUNTO DE CONSTRUCCIÓN GEOMÉTRICA DIVE INTO SHAPES
REF 137-1773

Combinálas para crear nuevas formas en 2-D o 3-D. Incluye palos, curvas y conectores duraderos. 60 varillas en 3 tamaños (6.30 cm, 7.60 cm, 13.30 cm), 20 curvas, 34 conectores y 15 tarjetas de actividad de doble cara (30 actividades). Edad recomendada: A partir de 6 años.



BAMBUCHICOLOR
REF 77-306535

Tallos de plástico flexible y blando para realizar composiciones en tres dimensiones y con curvas. Se unen con una pieza en forma de roseta. 268 piezas de plástico (170 tallos de 3 tamaños y 3 colores, y 98 piezas de unión). L. tallo: 15/10/5 cm. Ø roseta: 3 cm. Lote de 268 piezas. A partir de 3 años.



FICHERO BAMBUCHICOLOR
REF 77-305163

12 fichas con fotos por ambas caras. En una aparece el objeto que hay que construir, y en la otra, el proceso de montaje dividido en 4 etapas.



LEGO EDUCATION TUBOS
REF 333-45026

150 elementos LEGO DUPLO de colores que incluyen tubos, ladrillos, seis bolas, puertas y cestas, para que los niños de educación infantil disfruten de su propia creatividad y un aprendizaje lúdico sin límites. Incluye seis tarjetas de propuestas. Desarrolla habilidades motoras finas, de resolución de problemas y colaboración. Además, presenta la relación causa-efecto, la simetría y el reconocimiento de formas 3D. A partir de 6 años.



LEGO CODING EXPRESS REF 333-45025

234 ladrillos de LEGO DUPLO. Motor con un sensor de color. 5 ladrillos de colores. 2 cambios de agujas. Fichas didácticas. APP gratuita: Los niños tienen un control total de la aplicación opcional gratuita, que les presenta cuatro áreas para explorar: viajes, personajes, música y matemáticas. Las diferentes actividades temáticas cambian la acción de los ladrillos, variando el efecto en el tren. Las actividades son abiertas y los preescolares pondrán en práctica una serie de habilidades relevantes para el desarrollo infantil temprano. A partir de 2 años.



LEGO EDUCATION BRICQ MOTION ESSENTIAL SET REF 333-45401

BricQ Motion Prime de LEGO Education despierta el interés de los alumnos de primaria por el aprendizaje STEAM a medida que experimentan con las fuerzas, el movimiento y las interacciones en un contexto deportivo. Este set de 523 elementos incluye una amplia selección de elementos especiales tales como engranajes, ladrillos con peso, cuatro minifiguras y más, mientras que las bandejas clasificadoras codificadas por colores facilitan el proceso de construcción y hacen que recoger al final de la clase sea rápido y eficiente. También se incluyen elementos de repuesto, además de instrucciones de construcción impresas con ideas de inspiración que ayudan a los alumnos a explorar la Física. Esta experiencia STEAM introductoria ofrece dos unidades de siete lecciones de 45 minutos cada una, alineadas con los contenidos curriculares (curso medio y superior de primaria), que comprenden multitud de recursos tales como vídeos inspiradores y hojas de trabajo impresas para estimular a los alumnos y despertar su interés, además de planes de lección, vídeos para el profesor, rúbricas de evaluación y actividades adicionales de matemáticas y lengua castellana que sirven de apoyo al docente. BricQ Motion Prime cuenta con el respaldo de un exhaustivo programa de formación profesional. A partir de 6 años.



LEGO EDUCATION SET DE EXPANSIÓN V2 SPIKE PRIME REF 333-45681



El kit de piezas extra SPIKE Prime te permitirá construir casi cualquier cosa que imagines y darle vida. Participe en el apasionante mundo de las competiciones de robótica con el set de expansión SPIKE Prime de LEGO Education. Con 603 elementos, entre ellos, ruedas grandes, engranajes banana, un sensor de color y un motor grande, esta ampliación del set SPIKE Prime (Ref.: 333-45678) brinda más de 10 horas de aprendizaje STEAM que inspirarán a los profesores y alumnos de primero y segundo de secundaria a crear modelos más avanzados, preparándoles al mismo tiempo para el divertido y desafiante mundo de las competiciones de robótica. **IMPORTANTE:** Esto es un Set de expansión. Necesitas del Set Inicial SPIKE Prime (Ref.: 333-45678). Elementos LEGO Technic y System en una nueva paleta cromática, con 2 ruedas grandes, engranajes con forma de plátano, un motor grande y un sensor de color. Ahora incluye la placa de creador que ayuda a integrar de forma fácil y rápida tus dispositivos SBC preferidos. Unidad «Listos para competir», con más de 10 horas de aprendizaje STEAM de acuerdo con los contenidos curriculares. Incluye apoyo docente y completas unidades didácticas online. A partir de 10 años.

LEGO EDUCATION SPIKE PRIME - KIT ROBOTICA EDUCATIVO REF 333-45678



El set LEGO Education SPIKE Prime es la herramienta de aprendizaje STEAM para estudiantes del primer ciclo de Educación Secundaria. Combinando coloridos elementos de construcción LEGO, un hardware fácil de usar y un lenguaje de programación intuitivo de arrastrar y soltar basado en Scratch, SPIKE Prime involucra continuamente a los estudiantes en actividades de aprendizaje lúdico para pensar críticamente y resolver problemas complejos, independientemente de su nivel de aprendizaje. Desde sencillos proyectos de iniciación hasta ilimitadas posibilidades de diseño creativo, SPIKE Prime ayuda a los estudiantes a aprender las habilidades esenciales de STEAM y del siglo XXI necesarias para convertirse en las mentes innovadoras del futuro ... ¡mientras se divierten! El corazón del sistema SPIKE Prime es el HUB programable. Este dispositivo avanzado pero fácil de usar, con forma de ladrillo, cuenta con 6 puertos de entrada / salida, matriz de luz 5x5, conectividad Bluetooth, un altavoz, giroscopio de 6 ejes y una batería recargable. El SPIKE Prime Set también incluye motores y sensores de alta precisión que, junto con una gran variedad de elementos coloridos de construcción de LEGO, permiten a los estudiantes diseñar y construir divertidos robots, dispositivos dinámicos y otros modelos interactivos. El entorno de programación intuitivo para tablets y ordenadores toma los mejores elementos del popular lenguaje de programación basado en Scratch, creando un sistema que encantará a profesores y alumnos. Además del material de introducción, la aplicación viene con 3 planes de unidades de contenido STEAM alineados con el currículo que se enfoca en Ingeniería y Ciencias de la Computación. Diseñadas para estudiantes del primer ciclo de Secundaria y optimizadas para sesiones de aprendizaje de 45 minutos. A partir de 10 años.



LEGO EDUCATION SPIKE ESSENTIAL - KIT ROBOTICA EDUCATIVO
REF 333-45345

SPIKE Essential, que forma parte del concepto de aprendizaje de LEGO®, brinda cinco unidades que contienen cada una ocho lecciones de 45 minutos de contenidos STEAM alineados con el currículo. Cada lección comprende completos planes de lección en línea con actividades adicionales de matemáticas y lengua. Además, proporcionamos rúbricas de evaluación y vídeos de apoyo docente. Cuatro figuras reconocibles con identidades y características diversas para fomentar la resolución de problemas y el aprendizaje socioemocional. Incluye dos motores pequeños, un sensor de color, una matriz de luces de color 3×3 y un hub pequeño inteligente con dos puertos de E/S, conectividad Bluetooth, sensor giroscópico de seis ejes y una batería recargable de iones de litio con puerto micro-USB para carga y conexión. El set de 449 piezas incluye además una selección de los conocidos ladrillos LEGO y elementos de repuesto para una construcción intuitiva y fácil. Resistente caja de almacenamiento con bandejas clasificadas por colores para facilitar la gestión en clase. La aplicación SPIKE, inspirada en el lenguaje de programación Scratch, adecuada a la edad y basada en iconos y palabras, ayuda a los alumnos a desarrollar sus capacidades de programación. A partir de 6 años.



LEGO EDUCATION BRICQ MOTION PRIME SET
REF 333-45400

BricQ Motion Prime de LEGO Education despierta el interés de los alumnos de secundaria por el aprendizaje STEAM a medida que experimentan con las fuerzas, el movimiento y las interacciones en un contexto deportivo. Este set de 562 elementos incluye una amplia selección de elementos especiales tales como engranajes, ruedas, bolas, pesos y componentes neumáticos, cuatro minifiguras y más, mientras que las bandejas clasificadas por colores facilitan el proceso de construcción y hacen que recoger al final de la clase sea rápido y eficiente. También se incluyen elementos de repuesto, además de instrucciones de construcción impresas con ideas de inspiración que ayudan a los alumnos a explorar la Física. Esta experiencia STEAM introductoria ofrece una unidad de siete lecciones de 45 minutos cada una, alineadas con los contenidos curriculares, que comprenden multitud de recursos tales como vídeos inspiradores y hojas de trabajo impresas para estimular a los alumnos y despertar su interés, además de planes de lección, vídeos para el profesor, rúbricas de evaluación y actividades adicionales de matemáticas y lengua castellana que sirven de apoyo al docente. BricQ Motion Prime cuenta con el respaldo de un exhaustivo programa de formación profesional. A partir de 10 años.





LEGO EDUCATION HUB SPIKE PRIME
REF 333-45601

Avanzado pero fácil de usar, el Hub grande de LEGO Technic es un dispositivo con forma de ladrillo que incluye 6 puertos de entrada/salida para conectar a una serie de sensores y motores, una matriz personalizable de 5 x 5 luces, conectividad Bluetooth, altavoz, giroscopio de 6 ejes, batería recargable de iones de litio y un puerto USB micro para conectarse a tabletas y ordenadores compatibles. Además, el Hub grande es compatible con elementos LEGO Technic para crear robots divertidos, dispositivos dinámicos y otros modelos interactivos. Sistema operativo MicroPython integrado con procesador de 100 MHz adaptativo. Memoria ampliable con almacenamiento de 20 programas. Batería de iones de litio de 2.000 mAh y gran capacidad para un uso prolongado entre cargas. Modos «Descargar y ejecutar» y «Streaming directo» para explorar y jugar programando con agilidad. Ejecución autónoma para una mayor movilidad y menor latencia. Diseñado para construir y volver a construir con rapidez. A partir de 10 años.



LEGO EDUCATION HUB SPIKE ESSENTIAL
REF 333-45609

El potente pero sencillo LEGO Technic Small Hub combina y controla los motores LEGO Technic, los sensores y otros elementos LEGO para crear divertidos modelos interactivos. Con 2 puertos de entrada/salida, conectividad Bluetooth, giroscopio de 6 ejes y una batería recargable con puerto de carga y conexión micro USB, el Small Hub es el corazón de cualquier modelo SPIKE Essential. Batería recargable de iones de litio. Para usar con motores y sensores LEGO Technic. Controla tu Small Hub con la aplicación gratuita SPIKE para tabletas y ordenadores. A partir de 6 años.



LEGO STEAM PARK
REF 333-45024

295 ladrillos LEGO DUPLO, incluyendo engranajes, pistas, poleas, barcos y figuras. 8 cartas a doble cara con ideas inspiradoras para la construcción de 16 modelos. 5 cartas con ideas de actividades para inspirar el aprendizaje lúdico. Existen materiales de apoyo adicionales que se pueden descargar desde el portal de LEGO Education. A partir de 3 años.



KIT DE APRENDIZAJE INDIVIDUAL PRIME
REF 333-2000480

Este kit diseñado para Secundaria de 110 piezas se basa en el sistema de construcción LEGO Technic, diseñado para construir fácilmente una gran variedad de modelos tales como máquinas, animales y juegos, que se construyen de manera rápida y sencilla. Es el complemento ideal para el kit LEGO Education SET BricQ Motion Prime (333-45400) y del kit LEGO Education SPIKE Prime – Kit Robótica Educativo (333-45678)



KIT DE APRENDIZAJE INDIVIDUAL ESSENTIAL
REF 333-2000481

Este kit diseñado para Primaria de 102 piezas brinda una amplia gama de elementos decorativos y ladrillos LEGO apilables que despiertan la imaginación e inspiran a construir una gran variedad de creaciones. Es el complemento ideal para el kit LEGO Education SET BricQ Motion Essential (333-45401) y del kit LEGO Education SPIKE Essential – Kit Robótica Educativo (333-45345)



FISCHERTECHNIK ROBOTICS FIRST
REF 337-560843

Este Kit es ideal para iniciar de forma divertida y emocionante a los niños en el mundo de la informática y la robótica gracias a sus componentes. Contenido: en total incluye 380 piezas, incluidos BT Smart Controller como control, Software de control ROBO Pro Light, 2 motores XS, 2 barreras de luz LED, 2 fototransistores, 2 pulsadores, soporte para pila de 9V. Recomendado a partir de 6 años.





FISCHERTECHNIK H2 FUEL CELL CAR
REF 337-559880

Este kit permite construir un coche de pila de combustible y luego ponerlo en marcha con la ayuda del hidrógeno. Contenido: en total incluye 117 piezas, incluida 1 celda de combustible y fuente de alimentación de 3v. Recomendado a partir de 6 años.



FISCHERTECHNIK CLASS SET GEARS
REF 337-559887

¿Cómo funciona una rueda dentada cónica, una transmisión por correas o un mecanismo de cremallera? Los jóvenes descubridores podrán resolver estas y muchas otras preguntas mediante 15 modelos y doce experimentos. Contenido: 16 conjuntos individuales con 100 piezas por caja. En total incluye 1600 piezas. Recomendado a partir de 6 años.



FISCHERTECHNIK RENEWABLE ENERGIES
REF 337-559881

Este kit explica la generación, el almacenamiento y el uso de electricidad a partir de fuentes de energía naturales. Contenido: en total incluye 268 piezas, incluidos 2 panel solar 1V, 1 motor solar, 1 Goldcap, 1 LED, 1 Fuel Cell, 1 transformador de tensión y 1 multímetro. Recomendado a partir de 6 años.



STEM: SET DE ACTIVIDADES DE MAQUINARIA
REF 137-2824

Set para aprender las fuerzas y leyes de la física que hay detrás de las máquinas. Contiene 6 máquinas simples de plástico, 10 cartas de actividad y guía de actividades multilingüe. Edad Recomendada: De 5 a 9 años.



SKYE EL UNICORNIO
REF 137-LER3105

Descubre la magia de la codificación con esta mascota unicornio que está lista para la diversión temprana de STEM. Codifica junto a las mágicas aventuras del libro de hechizos. Incluye: Escenario de juegos MagiCoder, 12 Tarjetas de codificación, 1 Varita, 1 MagiCoder, Guía de inicio rápido multilingüe. Recomendado de 4 a 10 años.



STEM: SET DE ACTIVIDADES FUERZAS Y MOVIMIENTO
REF 137-2822

Incluye: Péndulo con marco. 2 pistas de plástico con diferentes texturas, 2 coches en miniatura, 2 bloques de distintos pesos. 10 cartas de actividad y guía de actividades multilingüe. Edad Recomendada: De 5 a 9 años.



ROBOT BEE BOT RECARGABLE
REF 234-IT10077

Bee-Bot® es un punto de partida perfecto para enseñar para la robótica infantil trabajando control, lenguaje direccional y programación. Se mueve en pasos de 15 cm y gira en 90°. Suministrado con un cable USB para recargar. Es el robot de iniciación a la programación más popular.

ROBOT BLUEBOT
REF 234-IT10082

Robot ideal como punto de partida para el aprendizaje de la Robótica y codificación. Puede ser controlado de forma inalámbrica a través tablet (a través de APP gratuita) o PC/MAC. Ideal para interactuar con otros Bee-Bots y Blue-Bots. Se puede grabar audio para reproducirlo y confirmar cuando se introducen los comandos.



MALETÍN PARA GUARDAR BEE BOT Y BLUEBOT
REF 234-IT10294



LECTOR DE INSTRUCCIONES TAC TILE BLUETOOTH
REF 234-IT01118

Una forma única y extremadamente divertida de programar el Blue-Bot®, coloca las losetas de instrucciones en el lector, pulsa "go" y verás a tu robot completar el recorrido. Incluye 25 losetas con instrucciones. Los azulejos pueden ser colocados en forma vertical o apaisada dependiendo de cómo el niño quiera diseñar su programa. Características principales: conectividad Bluetooth, 10 ranuras de posición, recargable, altavoz, conexión de hasta tres unidades juntas. Compatible con las baldosas estándar y de extensión.



ESTACIÓN DE CARGA
BEE BOT Y BLUEBOT
REF 234-IT10213

Una estación de carga para hasta seis Bee-Bot's® o Blue-Bot's® recargables. Se conecta a la corriente. Fácil de transportar.



SET 6 BEE-BOTS CON
ESTACIÓN DE RECARGA
REF 234-IT10079



BLUEBOT BLUETOOTH CLASS PACK
REF 234-IT10080

Puede programar Blue-Bot® con una amplia gama de tablets, PC, Mac o nuestro propio Tac-Tile Reader. La aplicación para tablets presenta una serie de desafíos y problemas de programación para que los niños resuelvan construyendo el programa correcto. Este paquete incluye una estación de acoplamiento recargable para que no tenga que preocuparse por el almacenamiento o las baterías. Contenido: 6 x Blue-Bot's® y 1 estación de acoplamiento para recargar.



SET DE 6 CARCASAS SUJETA LÁPICES PARA BEE BOT
REF 234-IT10114

Coloca la carcasa haciendo clic sobre la BeeBot y agrega un bolígrafo al hueco portabolígrafos. Tu robot está listo para pintar mientras realiza sus recorridos. Set de 6 carcasas de colores surtidos. Hechas de un plástico de alta calidad que está diseñado para soportar el día a día en la escuela.



SET DE 6 CARCASAS PUSHER PARA BEE BOT Y BLUEBOT
REF 234-IT10112

Las carcasas permiten que las BeeBot puedan empujar objetos de un destino a otro con este juego de empujadores/pushers Bee-Bot®/Blue-Bot®. Set de 6 carcasas de colores variados. Se adapta tanto a Bee-Bot® como a Blue-Bot® de forma sencilla mediante un clic.





BEE BOT STARTER SET
REF 234-EL00399

Todo lo que necesitas para comenzar con Bee-Bot® y enseñar el control, el lenguaje direccional y la programación. Bee-Bot® puede moverse con precisión en pasos de 15 cm, girar 90 ° y recuerda hasta 40 pasos. Contenido: 1 Bee-Bot® recargable, 1 isla del tesoro, 1 alfombra de calle, 2 rejillas transparentes, 49 cartas de secuencia y 10 casillas blancas con clip.



TAPIZ RECUADROS PARA BEEBOT
4X6 REF 234-IT10125
5X5 REF 234-IT10126
8X8 REF 234-IT10127

Puedes elegir el número de cuadrículas de la matriz: 4x6, 5x5 y 8x8 recuadros. Personaliza tu propio tapete insertando tus propias fotos y dibujos en este tapiz transparente. Crea tus propias tarjetas para apoyar cualquier tema interdisciplinario. Programa Bee-Bot® para trabajar en tus propias temáticas e historias.



3D SHAPES TAPIZ
REF 234-IT01075

Para Bee-Bot® y Blue-Bot®. Formas en 3D. Tapiz de 75x75 cm.



BEE BOT TAPIZ CASILLERO
REF 234-ITSGRID

Tapete transparente de 16 casillas. Esta cuadrícula clara de 4 x 4 se puede utilizar para ayudar con la programación de rutas. Coloque el tapete encima de las alfombras y mapas existentes o simplemente pida a los alumnos que diseñen el suyo.



CARRETERA PARA BEE BOT Y BLUEBOT
REF 234-IT010150

Módulos con diseño de carreteras para crear infinitas posibilidades de rutas realistas. Contiene 25 piezas de carretera, para construir un camino y que los estudiantes programen el robot para seguir su ruta. También contiene 4 piezas extras que pueden ser usadas para añadir complejidad al reto.



BLUEBOT BLUETOOTH MAT PACK
REF 234-EL00517

Ahorre tiempo y dinero al comprar 6 Blue-Bot's®, una estación de acoplamiento y 3 alfombrillas juntas. Blue-Bot®, habilitado con Bluetooth es una introducción perfecta a la programación para niños de 5 a 11 años. Su Blue-Bot® en pantalla imita su Blue-Bot® físico en el piso. Contenido: 6 Blue-Bot's®, 1 estación de acoplamiento para recargar, 1 alfombra de granja, 1 estera de la isla del tesoro y 1 alfombra de cuento de hadas



BEE BOT TAPIZ FORMAS, COLORES Y TAMAÑOS
REF 234-IT00854

Para familiarizarse con las formas, colores y tamaños.



TAPIZ CALLE PARA BEEBOT
REF 234-IT10131



BEE BOT TAPIZ ALFABETO
REF 234-IT00853



BEE BOT TAPIZ ISLA DEL TESORO
REF 234-ITSMAT1



BEE BOT TAPIZ CAMPO
REF 234-IT10144



MUSICODE
REF 77-388445

Actividad STEM. Un material evolutivo para implementar actividades de escucha, expresión y codificación/descodificación asociando sonidos, gestos, imágenes y símbolos. El niño descubre el interés de codificar la información visual y auditiva mediante símbolos; esos códigos adoptados por el grupo que se pueden yustaponer y combinar para facilitar la lectura, la memorización y la transmisión. Los niños producen series de sonidos y ritmos con los siguientes elementos: pequeños instrumentos de percusión, percusiones corporales, objetos variados... Traducen esos sonidos y sus gestos por imágenes (fotos, dibujos, símbolos) para mantener el trazo de los ritmos creados y van a inventar incluso su propia escritura codificada. Contenido: Guía didáctica de 10 páginas, 46 tarjetas magnéticas de las cuales 7 vienen en blanco para escribir con rotuladores borrables con agua, 1 CD con 29 pistas de audio y 3 pistas de video, que también pueden descargarse de internet. A partir de 3 años.



SET ACTIVIDADES VAMOS A CODIFICAR
REF 137-2835

Este set proporciona una introducción básica a la codificación y a la ingeniería mientras que desarrolla un interés en las materias relacionadas con la ciencia y la tecnología desde una edad temprana. Incluye: 20 colchonetas de espuma, 20 tarjetas de codificación, 2 piezas de robot, 2 fichas con temas de artes, 2 fichas de aspecto primaveral, 2 fichas de flechas, 2 fichas de X. Recomendado a partir de 5 años.



CODE&GO: RATÓN ROBOT MATEMÁTICAS
REF 137-2861

Integra el mundo de la codificación con conceptos básicos matemáticos. Un divertido juego de mesa en donde se desarrollan conceptos clave para el aprendizaje de las matemáticas. Incluye: tablero de doble cara de 50 cm x 25 cm, 11 tarjetas de números (0-20), 2 dados numéricos, un dado de operaciones, Guía de actividades. Recomendado para uso individual o grupos reducidos. Edad Recomendada: De 5 a 9 años.



PRIMEROS RECORRIDOS CODIFICADOS
REF 77-343162

Taller autocorrector con actividades lúdicas que le acercan a los niños a la codificación y desplazamiento sobre cuadrículas. Cada niño dispone de una rejilla de plástico transparente bajo la que colocará una lámina de cuadrícula. Siguiendo las indicaciones de su "tira de instrucciones" que le dirán como finalizar el recorrido. Las láminas están ambientadas en dos entornos de juego: El mar y el bosque. Edad recomendada: a partir de 3 años.





ROBOT BOTLEY CODIFICAR
REF 137-2936

Botley es un robot que fue diseñado y creado para fomentar las habilidades de codificación temprana. Funciones lógicas como: Avanzar, Girar a la izquierda o derecha, Paso atrás, Detectar y evitar objetos, bucles de repetición. Recomendado para uso individual o actividades en grupos reducidos. Mide 13 (An) x 7 (Al) x 8.5 (Prof) cm. Funciona con pilas (no incluidas). Contiene 40 cartas de codificación. De 5 a 9 años.



JUEGO DE LÓGICA ROBOT RATÓN
REF 137-2831

El objetivo de juego es que el Ratón Colby alcance el queso. Incluye tarjetas de actividad para construir uno de los laberintos, o pueden crear propios. Una vez construido el laberinto, las tarjetas de codificación se utilizan para crear una ruta paso a paso hasta el final. Colby entonces tendrá que ser programado con los botones de colores en su espalda para hacer su camino a través del laberinto. Estas actividades prácticas y experimentos desafían a los niños a pensar críticamente, participar en la resolución de problemas creativos y adquirir habilidades para la ciencia, la tecnología, la ingeniería y los campos relacionados con las matemáticas. Incluye: Ratón Robot, 16 rejillas de laberinto verde, 22 paredes púrpura del laberinto, 3 túneles anaranjados, Cuña de queso, 30 tarjetas de codificación de doble tamaño y 10 tarjetas de actividades de doble cara. Colby mide 10 cm aproximadamente y necesita 3 pilas AAA (no incluidas). Edad recomendada: a partir de 5 años.



CODE&GO: RATÓN ROBÓTICO
REF 137-2841

Divertido juego de mesa para aprender a codificar. Este kit brinda un contacto cercano con actividades en las que llama su atención y abre el espectro a nuevos entretenimientos educativos. Incluye: un ratón robótico de 10 cm y requiere 3 pilas AAA (no incluidas). Edad Recomendada: De 4 a 9 años.



CODE&GO: RATONMANÍA
REF 137-2863

Divertido juego de mesa para aprender a codificar. Tablero de 40,5 x 40,5 cm. 90 tarjetas de codificación: 40 hacia adelante, 20 hacia la derecha, 20 hacia la izquierda, 10 hacia atrás y 12 cuñas de queso. 8 cartas de juego, 8 paredes de laberinto y 4 modelos de ratones robot. Dado e instrucciones. Número de jugadores: de 2 a 4 jugadores. De 5 a 9 años.



CRIATURAS CODIFICADORAS: DINOSAURIOS
REF 137-LER3082

Los personajes de este juego serán sus primeros amigos de codificación. Dos dinosaurios codificadores enseñan los primeros conceptos STEM a través de la codificación y el juego. Incluye retos de codificación basados en el juego con los dinos y también permite el juego libre creando tus propios retos. Recomendado a partir de 4 años.



CRIATURAS CODIFICADORAS: CACHORROS
REF 137-LER3080

Los personajes de este juego serán sus primeros amigos de codificación. Estos juguetones cachorros codificados enseñan los primeros conceptos STEM a través de la codificación y el juego. Incluye retos de codificación basados en el juego con los cachorros y también permite el juego libre creando tus propios retos. Recomendado a partir de 4 años.



BOTLEY 2.0 ACTIVITY SET
REF 137-LER2938

Robot codificador Botley con un conjunto de actividades fáciles de usar y que ofrecen múltiples formas de codificar para los que están aprendiendo a codificar y programar. Ideal tanto para los principiantes como para los jóvenes codificadores experimentados. Los ojos de Botley 2.0 se iluminan y también puedes cambiar el color. Apaga las luces y mira cómo se hace un espectáculo de luces y se baila al ritmo de la música. El robot Botley 2.0 mide 13 cm de ancho x 7 cm de alto x 8.5 cm de profundidad. Requiere 5 pilas AAA no incluidas. Recomendado a partir de 5 años.





ROBOCODING: COORDENADAS Y CODIFICACIÓN BÁSICA REF 13-20521

¿Codificar sin ordenador? ¡Es la mejor forma de empezar! Aprende las coordenadas y tus primeros conceptos de codificación. Ayuda a descubrir que cada reto se puede dividir en secuencias de pequeños pasos. Coordenadas, secuencias, pensamiento lógico, resolución de problemas y aprendizaje cooperativo. Recomendado de 4 a 8 años.



JUEGO DE CODIFICACION REF 60-16129

Primeros pasos para aprender sobre la programación de una forma divertida, pero sin chips ni pantallas! Entre otros aspectos pedagógicos aprenderemos el lenguaje de direcciones, las secuencias, la resolución de problemas... Incluye diferentes tipos de material, como dibujos con una secuencia para llegar a un objetivo, muros para dificultar el camino... Dimensiones: 30x30x1.5 cm. Recomendado a partir de 4 años.



TALLER QUADRICODIFICACIÓN REF 77-342817

Actividad STEM. Diseñado para realizar recorridos sobre una cuadrícula con piezas magnéticas de distinta naturaleza y cuyas cantidades pueden venir impuestas. La organización del taller es muy flexible y práctica: los niños, cada uno con una lámina y 23 piezas magnéticas fácilmente diferenciables por su color, pueden trabajar juntos en una de las 24 fichas de actividades. Las 24 fichas de actividades están organizadas en 4 series de 6 fichas de dificultad progresiva. Contenido: 24 fichas de actividades, 4 series de 6 fichas, 2 láminas magnéticas de doble cara, 46 piezas magnéticas: 23 piezas con flechas rojas y 23 con flechas violetas, y guía didáctica. Recomendado a partir de los 4 años.



EDISON WHY BRICKSROBOT V 2.0 REF 335-WHY001

Whybricks es un conjunto de construcción educativa que ayuda a dar vida a los conceptos de ciencias, es compatible con Edison y Lego, y sirve para aprender STEM y robótica educativa. Los Whybricks contienen 2100 piezas para permitir que 10 estudiantes trabajen individualmente con 210 piezas cada uno. Hecho para durar con piezas de construcción de excelente calidad. Cada kit de Whybricks contiene bloques de construcción, vigas, clavijas, engranajes y otras piezas. Las piezas individuales de Whybricks están diseñadas con tacos y agujeros que son compatibles con cualquier sistema de construcción compatible con ladrillos LEGO. Whybricks es un enfoque práctico y atractivo para la enseñanza de las ciencias físicas. El kit del sistema de construcción y los planes de lecciones funcionan a la perfección para ser un recurso educativo completo de STEM. Con Whybricks, los educadores pueden aprovechar la curiosidad innata de los estudiantes y explorar las ciencias físicas de manera significativa. Whybricks ayuda a que el aprendizaje sea divertido y relevante, con extensiones STEM significativas a través de la ingeniería. Completo con guías gratuitas para maestros y materiales para estudiantes escritos en niveles de lectura apropiados para el grado. Alineado con el plan de estudios de ciencias físicas: al final de la escuela primaria, secundaria y principios de la escuela secundaria. Opciones flexibles de gestión del aula para 10 estudiantes que trabajan de forma independiente. Edad recomendada: a partir de 8 años.





EDISON ROBOT V 3.0
REF 335-EDR001

EDISON es un robot para aprender e inventar, un coche inteligente que puede ver y oír gracias a los diferentes sensores que tiene instalados. EDISON detecta y esquiva obstáculos, comienza a moverse con el sonido de una palmada, rastrea líneas siguiendo su recorrido, detecta la luz y además se comunica con otros robots EDISON. Da vida a tus construcciones de LEGO con EDISON, son completamente compatibles o elige el kit de construcción EdCreate (Ref. 335-EDL001). La tecnología y la robótica están por todas partes. Edison es compatible con LEGO, fácil de programar y tiene programas precargados que se activan pasando por encima de un código de barras. Aparte de la función de programas precargados, se puede programar con EDBlocks, programación por bloques perfecto para la iniciación, EdScratch, nivel intermedio con lenguaje híbrido, o EdPy, programación con Python, para programación más avanzada. Edison V3 ahora contiene una batería interna recargable, lista para ser alimentada a través de USB-A con cualquier fuente de alimentación. Programable por USB: Da rienda suelta a una creatividad infinita a través de la programación con conectividad USB. Microchip mejorado: Descubre capacidades sin precedentes con un microchip mejorado, que permite un procesamiento avanzado y más rápido para una experiencia de aprendizaje enriquecida. Recomendado a partir de 4 años.



ED CREATE
REF 335-EDL001

El kit de construcción EdCreate Edison es un sistema de construcción que consta de 115 bloques de construcción, clavijas, engranajes y otras partes entrelazadas. Las piezas individuales EdCreate están diseñadas con espárragos y agujeros compatibles con los robots Edison y cualquier otro sistema de construcción compatible con ladrillos LEGO. Un kit EdCreate se puede usar para crear cinco EdBuilds diferentes y una variedad de otros desafíos de ingeniería y diseño. El kit también se puede ampliar con otras partes del sistema de construcción compatibles con LEGO. El sistema EdCreate se puede usar con robots Edison para completar cinco proyectos EdBuild: EdTank, EdDigger, EdRoboClaw, EdCrane, y EdPrinter. Los proyectos EdBuild requieren niveles progresivos de capacidades de codificación, lo que los convierte en un complemento perfecto para la programación de Edison y el plan de estudios de robótica. A partir de 5 años.



ED SKETCH PEN HOLDER
REF 335-EPH001

Cada caja contiene 10 sujeciones. A partir de 5 años.



EDISON SPARE SKID 20 PCKS
REF 335-ESS001

Todos los robots Edison se envían con un patín incluido, ubicado en la parte inferior del robot cerca del sensor de seguimiento de línea. Este patín es la pequeña protuberancia clara ubicada en la parte inferior del robot. Ayuda a mantener la parte delantera de Edison fuera de la superficie debajo del robot. Permite que Edison utilice correctamente el sensor de seguimiento de línea para leer códigos de barras, seguir líneas y ejecutar otros tipos de programas. Puede quitar el patín transparente de su robot sacando el patín del chasis naranja de Edison. En general, esto solo es necesario cuando está realizando proyectos de construcción e ingeniería con Edison, incluidos EdCreate EdBuilds. Cada caja contiene 20 patines de repuesto.



EDISON SAPE PARTS PACK
REF 335-ESP001

El pack de piezas de repuesto incluye recambios para todas las piezas desmontables de Edison. Contenido: 1 x EdComm cable, 1 x Puerta de la batería (incluye muelles), 3 x Patines transparentes, 2 x Ruedas y 2 x Neumáticos



ED SKETCH MARKER PEN
REF 335-EMP001

Los accesorios EdSketch incorporan el arte a los proyectos de programación. El EdSketch Marker Pen es un rotulador de borrado en seco para pizarras blancas y papel. EdSketch es el complemento perfecto para promover la creatividad y las ideas abiertas en la programación de robótica. Cada caja contiene 10 rotuladores de diferentes colores. A partir de 5 años.



EDISON EDCOMM CABLE 10 PCK
REF 335-EDK001

Diseñados específicamente para soportar entornos de uso intensivo, como las escuelas. Contiene 10 cables EdComm. A partir de 5 años.



**ROBOT PHOTON EDUCACIÓN INTERDISCIPLINAR
REF 338-PHOTROBOT**

El robot Photon es una herramienta educativa que ayuda a los profesores a gestionar todo tipo de clases, desde la programación hasta las matemáticas o los idiomas. Recomendado a partir de 3 años.



**PHOTON ARTIFICIAL INTELLIGENCE KIT
REF 338-PHOTAIDK**

Kit adecuado para los primeros cursos de primaria y para los cursos 4-6. Contenido: 1 Photon Robot, 10 actividades ruta A, 10 actividades ruta B, 1 tablet mount, 1 alfombra educativa Smart City, 19 tarjetas, 9 modelos de construcción, 54 carteles, 1 Roadblock, 1 juego de soportes para tarjetas de memoria, 1 Tic-tac-toe tablero/refrigerador, 19 Tic-tac-toe tarjetas/alimentos. Recomendado de 7 a 12 años.



**PHOTON SUSTAINABLE ENERGY KIT
REF 338-PHOTSEG**

Este Kit se ha diseñado para ayudar a formar una actitud de respeto por el entorno natural y promover comportamientos proambientales. Contenido: 2 Photon robot, 10 Actividades, 2 Magic Dongle, 32 Hojas de trabajo, 1 alfombra de dibujo, 3 hojas de recorte de personaje, 1 soporte para rotuladores, 3 rotuladores notas en papel, 1 dado y piezas de juego, 19 imán de neodimio, 1 paño de limpieza para la alfombra. Recomendado de 6 a 11 años.



**PHOTON SPECIAL EDUCATION KIT
REF 338-PHOTSEK**

Hemos diseñado el Kit de Educación Especial para ayudar a los alumnos que tienen problemas con los trastornos sociales y mejorar la experiencia general de aprendizaje de todos los alumnos. Contenido: 1 Photon robot, 50 actividades, 2 alfombra educativa, 5 set fichas. Recomendado de 3 a 11 años.



**PHOTON ROBOTICS AND CODING KIT
REF 338-PHOTROBCOD**

Este set permite codificar y programar el Robot Photon utilizando BBC micro:bit. Desafía a escribir su propio código Python y JavaScript. Contenido: 2 Photon Robots, 2 Magic Dongle, 2 BBC micro:bit v2, 2 Neodymium, 2 adaptadores micro:bit, 2 AAA portapilas + pilas, 2 USB A corto, 2 USB A largo, 1 microUSB corto, 1 microUSB largo. Recomendado a partir de 3 años.



**PHOTON EARLY EDUCATION KIT
REF 338-PHOTEAEED**

Kit diseñado para el desarrollo integral de los más pequeños. Comprende actividades para el desarrollo cognitivo, social, emocional y físico. Contenido: 1 Photon Robot, 50 actividades, 3 hojas de trabajo, 52 hojas de símbolos, 1 alfombra educativa, 1 cubo educativo, 300 palos de colores, 2x26 pulseras amarillas y azules, tarjetas. Recomendado de 3 a 6 años.



**PHOTON PHYSICS KIT
REF 338-PHOTPHYSICS**

El Photon Physics Kit se ha creado para introducir nuevos métodos de enseñanza de la física y permitir a los estudiantes redescubrir la materia. Contenido: 2 Photon Robot, 10 actividades, 1 Magic Dongle, 2 dinamómetros, 2 calibradores, 2 reglas, 2 cintas métricas, 1 cronómetro, 1 linterna, 1 lupa, 2 arnés pesas, almohadillas de base multicolor. Recomendado de 12 a 14 años.



**ELECTROKIT 198 EXPERIMENTS
REF 1-99116**

Primeros pasos en el mundo de la electrónica. Los portapilas, motores, altavoces, hélices, interruptores, portabombillas con bombillas, imanes, etc, se conectan sin herramientas para crear los 198 montajes que aparecen en el manual. Contenido: 1 placa, 29 elementos y 1 folleto. Recomendado a partir de 8 años.



SISTEMA SOLAR MOTORIZADO
REF 137-5287

El modelo presenta el Sol y ocho planetas girando alrededor suyo. Requiere 4 pilas AA (no incluidas). Incluye una guía didáctica con información muy interesante sobre el sistema solar. Edad recomendada: a partir de 8 años.



SISTEMA SOLAR INFLABLE
REF 137-2434

El set incluye nueve planetas, el sol y la luna. En distintos tamaños según el tamaño de cada planeta. Edad Recomendada: De 5 a 9 años.



PROYECTOR DEL FIRMAMENTO
CIENCIA PRIMARIA
REF 137-LER2830

Proyector con imágenes del cielo y del espacio. Incluye: 3 discos, con 8 imágenes en cada uno (24 imágenes en total). Cuenta con un asa de fácil transporte, apagado automático. Requiere 3 pilas AAA, no incluidas. El proyector mide unos 18 cm. de altura. Recomendado a partir de 3 años.



GLOBO TERRÁQUEO INFLABLE 67,5 CM
REF 137-2438



LABORATORIO DE CIENCIAS REACCIONES ARCOIRIS
REF 137-LER2894

Este juego de laboratorio de 14 piezas es una forma divertida de introducir a los más pequeños en la ciencia, la química y el trabajo con equipos de laboratorio a través de experimentos divertidos y fáciles de repetir. Realiza 10 experimentos seguros para los niños que fomentan la curiosidad y desarrollan habilidades de observación, pensamiento de causa y efecto y resolución de problemas. Contenido: 1 base Reacciones Arcoiris, 3 tubos de ensayo cada uno con un tapón, 3 lentes arco iris, 1 embudo, 1 pipeta, 1 cucharilla y Guía de actividades. Recomendado a partir de 4 años.



LABORATORIO DE CIENCIAS VOLCAN EFERVESCENTE
REF 137-LER2895

Este juego de laboratorio de 13 piezas es una forma divertida de introducir a los más pequeños en la ciencia, la química y el trabajo con equipos de laboratorio a través de experimentos divertidos y fáciles de repetir. Realiza 10 experimentos seguros para los niños que fomentan la curiosidad y desarrollan las habilidades de observación, el pensamiento de causa y efecto y la resolución de problemas. Contenido: 1 base Volcán Efervescente, 3 tubos de ensayo con tapón, 1 molde de fósiles de 2 piezas, 1 embudo, 1 pipeta, 1 cucharilla, 2 dinosaurios de juguete y guía de actividades. Recomendado a partir de 4 años.



BEAKER CREATURES VOLCAN REACTOR BURBUJEANTE
REF 137-LER3827

Comienza tus aventuras científicas con el Volcán Reactor Burbujeante de Beaker Creatures. Provoca erupciones volcánicas burbujeantes con este set de juegos y experimentos científicos. Realiza 5 experimentos científicos burbujeantes que puedes repetir una y otra vez. Explora la tarjeta de clasificación y el minipóster de este set, repletos de entretenida información científica. Recomendado a partir de 5 años.



HERRADURAS MAGNÉTICAS REF 137-0790

Estos coloridos y poderosos imanes son apropiados para grupos pequeños o bien para aprendizaje individual sobre las fuerzas magnéticas. Cada imán mide 12,5 cm y viene en un set de 6 piezas. Recomendado de 3 a 7 años.



BARRAS MAGNÉTICAS REF 232-50028

2 imanes de 8x2,2x1 cm. Molduras exteriores codificadas por colores: rojo-norte, azul-sur. A partir de 3 años.



SUPER IMANES REF 232-50209

2 imanes de 6 cm. Molduras exteriores codificadas por colores: rojo-norte, azul-sur. A partir de 3 años.



SET DE VARITAS MAGNÉTICAS REF 232-50012

Juego de 2 varitas magnéticas y 100 fichas de plástico de colores ideal para educación primaria. Longitud de la varilla 19 cm, diámetro de las fichas 2 cm. El color de la varita puede variar. A partir de 3 años.



HERRADURA MAGNÉTICA GIGANTE REF 232-50019

Imán de 21 cm. A partir de 3 años.



KIT DE LABORATORIO: MAGNETISMO REF 137-2064

Este Kit de laboratorio de exploración práctica sobre magnetismo. Incluye: 124 piezas para 25 estudiantes. Edad Recomendada: De 5 a 10 años.



STEMS EXPLORERS MAGNET MOVERS REF 137-9295

Juego que responde a grandes preguntas sobre el magnetismo utilizando accesorios del juego. Los niños se pondrán manos a la obra con algunos experimentos planteados incluyendo desafíos prácticos temáticos y juegos completos. Experimentos prácticos exploran lecciones del mundo real sobre el magnetismo.



PEQUEÑO KIT DE MAGNETISMO REF 232-50203

Selección de imanes y materiales en bandeja de plástico con funda de cartón. Incluye barras Alnico, imanes de botón Alnico, bloques y anillos de ferrita, imán de herradura de acero cromado, imán de herradura Alnico, cuadrados de color de caucho magnético, brújulas de ploteo de 19 mm, brújulas de 14,5 mm, varillas de cromo y pieza Lodestone. Incluye estuche de almacenamiento. Recomendado a partir de 6 años.



BARRAS MAGNÉTICAS REF 137-0762

Set de 6 piezas de colores de 20,5 cm. Para el aprendizaje sobre el magnetismo. Edad Recomendada: De 3 a 12 años.



SET DE VARITAS MAGNÉTICAS CON CANICAS REF 232-50016

Juego de 2 varitas magnéticas y 20 canicas de plástico de colores ideal para educación primaria. Longitud de la varita 19 cm, diámetro de las canicas 1,5 cm. El color de la varita puede variar. A partir de 3 años.



MICROSCOPIO DIGITAL WIRELESS EASI-SCOPE
REF 234-EL00470

Microscopio digital que se puede controlar a través de una Tablet u ordenador vía WIFI o USB. Aumenta hasta 43 veces en la pantalla del dispositivo y todo en tiempo real. Puedes enseñar a toda una clase lo que se está viendo en el microscopio. También se puede grabar vídeo o tomar fotos. Transmisión digital a 2.4Ghz para una calidad de imagen perfecta.



MI PRIMER MICROSCOPIO
REF 137-5112

Cuenta con dos lentes para poder ver con los dos ojos a la vez. Recubiertas de goma suave. Con rueda de enfoque y ocho aumentos. Necesita 3 pilas AAA no incluidas. Medidas: 18 x 21 cm. Edad recomendada: a partir de 3 años.



SET JOVEN EXPLORADOR
REF 137-2777

Lupa con ampliación x4,5 y área de visualización de 11 cm de diámetro. Incluye una pinza de 15 cm de largo de fácil agarre. Los colores pueden variar. Edad recomendada: a partir de 3 años.



MICROSCOPIO ZOOMY 2.0
REF 137-LER4429-B

¡Haz zoom en el mundo que te rodea! Este microscopio digital de mano todo en uno, recientemente actualizado, ofrece una perspectiva totalmente nueva para el estudio científico temprano, y es fácil de usar para los niños pequeños. Ahora en un azul vibrante, Zoomy 2.0 aumenta hasta 54x y permite a los estudiantes analizar de cerca la estructura de los objetos con más detalle que nunca. Compatible con PC y Mac. Recomendado a partir de 4 años.



MEGALUPAS
REF 137-2774

6 lupas grandes con aumento de x4.5 en colores surtidos. Cada lupa mide 20 cm de largo. Edad Recomendada: De 3 a 7 años.



CAJA DE LUZ Y SET DE LENTES ÓPTICAS
REF 232-48227

Completo juego para el estudio avanzado de la luz y la óptica, con experimentos para mostrar la refracción y la reflexión a través de prismas y lentes de distintas formas, la división de la luz en los colores del arco iris, cómo se utiliza la reflexión interna en los cables de fibra óptica y las lentes adecuadas para corregir la miopía y la hipermetropía. Incluye una caja de rayos de 3 haces (cada haz disponible en dos colores: blanco o rojo), 12 lentes y prismas acrílicos transparentes, notas para el profesor y 9 tarjetas de trabajo para los alumnos. Pilas: 3 x AAA (no incluidas). Recomendado a partir de 8 años.



BINOCULAR
REF 137-2421

Prismáticos de plástico duraderos y translúcidos ofrecen un aumento de 6x con lente de 35mm. de diámetro.



PRISMÁTICOS
REF 137-2818

Lentes de aumento que amplían 6x. La zona ocular cuenta con unas gomas suaves para no hacerse daño. Medidas: 14 x 12,5 cm de ancho. Edad recomendada: a partir de 3 años.



PRISMÁTICOS PARA INSECTOS
REF 137-5091

Los primáticos tiene dos lupas 3x y 2x. Tapa de cierre con agujeros de aire. La parte inferior es un frasco transparente para contener el objeto a observar. Medidas: 19,5 x 12,5 x 12,5 cm. Edad recomendada: a partir de 3 años.



MICROSCOPIO
REF 137-2760

Microscopio diseñado para los niños, muy fácil de manejar y utilizar. Incluye una lente que aumenta x 20 el tamaño de los objetos. La parte donde se apoya el ojo está recubierta de goma suave. El visor se puede desmontar. Medidas: 20.5 cm de largo. Recomendado a partir de 3 años.



EDUCACIÓN MUSICAL





PAR DE MARACAS 20 CM
REF 105-61922



XILOFONO DE METAL
REF 105-61959



XILOFONO MADERA
REF 175-4619

8 notas. Aprox. 33 x 23 cm.



PALO DE LLUVIA GUSANO
REF 57-302593

Palo de lluvia para estimular los sentidos. Con forma de gusano de madera. Tamaño: 27 x 7 cm. Edad recomendada: A partir de 2 años.



PANDERETA CON CASCABELES
REF 105-61920



TAMBOR PIEL NATURAL
REF 105-61919



BARRA DE LLUVIA
REF 175-11567

Dimensiones: 19x5,5 cm



MARACAS HUEVO
REF 105-UC102



PELOTA PERFORADA CON CASCABEL

12 CM REF 20-466101
16 CM REF 20-466102



FLAUTA
REF 105-61921



TAMBOR
REF 24-6206



BABY PIANO
REF 24-61227



XILOFONO
REF 24-6122



COFRE MINI-MELOMANO
16 INSTRUMENTOS
REF 195-2968

Selección de 16 instrumentos para crear sesiones de actividades musicales donde cada niño escogerá su instrumento. Los colores y ritmos animarán la clase. A partir de 3 años. Medidas del cofre : A. 38,5 cm – P. 28 cm – Alt. 24 cm.



TIKI MUSICAL 3 EN 1
REF 59-53132

Pájaro de madera con tres instrumentos musicales, pintados en colores no tóxicos. Xilófono, güiro y tambor. Incluye Baqueta. Edad Recomendada: de 1 a 3 años.



MINI COFRE 8 INSTRUMENTOS
REF 195-2931

Ideal para el desarrollo musical de los más pequeños... 8 instrumentos con llamativos colores que lo hacen muy atractivo. Presentado en un cofre: 1 sonajero de arandelas, 1 sonajero de címbalos, 1 sonajero de perlas, 1 shaker mariquita, 1 shaker caracol, 1 shaker pez, 1 mini palo de lluvia, 1 sonajero arandelas. Medidas de la caja : A. 24 – P. 19 – Alt. 18 cm. Recomendado a partir de 6 meses.



JUEGOS SONOROS DE LOS INSTRUMENTOS MUSICALES
REF 77-337226

Para poner en práctica actividades relacionadas con el lenguaje oral, la escucha y el descubrimiento del mundo, con la temática de los instrumentos de música. Juego de lenguaje: observando las láminas de fotos, los niños aprenden a reconocer los distintos instrumentos, su familia, su material, su origen, sonido, etc. Además adquieren un léxico preciso. Juegos de bingo sonoro: varias actividades de dificultad progresiva sobre las 36 canciones distintas, con el fin de desarrollar la escucha, así como la discriminación y la memoria auditivas. Contiene: 1 CD de 40 minutos, 16 láminas de fotos de cartón, 6 láminas de bingo de cartón, 36 fichas de plástico y 1 guía didáctica. L/A de la lámina: 24x18 cm. Diámetro de las fichas 3,5 cm. A partir de 4 años.



BINGO: ACCIONES E INSTRUMENTOS MUSICALES
REF 13-20622

Juego de asociación con funcionamiento de bingo. Se busca reconocer la imagen y asociarla a los sonidos. Incluye CD con sonidos Bingo y guía pedagógica e instrucciones. Edad recomendada: De 3 a 8 años.



TALLER DE ESCUCHA MUSICAL Y DE EXPRESIÓN
REF 77-388443

Herramienta de escucha activa de música en clase. Los niños escuchan una pieza musical, luego expresan lo que han percibido y sentido utilizando una selección de imágenes magnéticas. Contenido: 1 póster ilustrado (60 x 75 cm). 40 tarjetas magnéticas que incluyen 25 tarjetas con símbolos y 15 fotos de instrumentos musicales (8 x 8 cm). 1 guía didáctica de 8 páginas incluyendo 1 póster "Escucho" para fotocopiar (21 x 26 cm). 1 CD (26 min.) con 11 piezas o extractos de música clásica y del mundo.



MÚSICA A LA CARTA
REF 195-9903

1 CD y 36 tarjetas repartidas en 3 series: Serie 1 : Violín, xilofono, piano, bombo, trompeta, djembé, arpa, triángulo, armónica, guiro, guitarra clásica, cimbales. Serie 2 : Saxofón, clavicordio, flauta travesera, banjo, flauta de pan, acordeón, contrabajo, balafón, clarinete, guimbarda, flauta dulce, guitarra eléctrica. Serie 3: Violonchelo, mandolina, trombon, vibrafono, gaita, tuba, oboe, congas, organo, trompa, steel drum, fagot.



MAXI MEMORY MÚSICA
REF 12-980

Hablar y jugar con el lenguaje musical es una forma idónea de aprenderlo. Este juego incluye 30 tarjetas grandes con notas, pentagramas, claves y símbolos de silencio. Medidas: Tarjetas 12x17cm. Maletín 23,5x17,5x2x5cm



CAJA DE 10 INSTRUMENTOS DE MADERA
REF 195-70963

Este cofre con 10 instrumentos ligeros pensados para los más pequeños: 2 maracas, 1 güiro shaker, 1 shaker cuadrado, 1 shaker triangular, 1 shaker tubo, 1 castañuela con mango, 1 wood-block, 1 cabasa, 1 silbato tren y 1 tan-tan. Todos están fabricados en madera. Medidas de la caja : A. 24 - P. 19 - Alt. 18 cm.



KIT MEDIANO INSTRUMENTOS DE RITMO
REF 49-46550

Pandereta de 15 cm. Par de maracas. Maraca huevo.
Par de claves. Cilindro. Muñequera cascabeles.
Sambina paleta Par de crótalos. Triángulo.



KIT GRANDE INSTRUMENTOS DE RITMO
REF 49-46600

Pandero de 20 cm. Pandereta de 20 cm. Sin parche.
Caja china redonda doble. Par de platos 20 cm.
Par de platos 15 cm. Cencerro.
3 pares de claves. Sambina paleta.
Caja china redonda. Par de maracas.
4 Triángulos 12, 15, 18 y 20 cm. Agogo 1 elemento.
2 maracas huevo. 2 muñequeras cascabeles.



CAJA DE 28 INSTRUMENTOS
REF 195-9241

28 instrumentos, por lo que es perfecta para una clase entera: 2 puños de 4 cascabeles, 1 pareja de claves de 18 cm, 1 pareja de claves de 14 cm, 2 güiro-blocks 2 tonos, 1 tubo resonancia 2 tonos, 1 tambor piel natural de 20 cm diam., 1 octo-block, 2 coronas de 5 cascabeles, 1 carraca, 1 güiro L.35 cm, 1 c. de 6 pares de címbalos de 20 cm. diam., 2 tambores de piel natural con 4 pares de címbalos de 15 cm diam., 1 pareja de huevos sonoros, 1 par de huevos maracas, 1 tubo armónico, 1 triángulo de 13 cm, 1 triángulo de 16 cm, 1 sistro de madera, 1 castañuelas de dedo, 1 castañuelas con mango, 1 armónica, 1 kazoo, 1 tan-tan y 1 par de maracas exótico. La caja mide: A. 50 cm, P. 28 cm y Alt. 23 cm.



CAJA 42 INSTRUMENTOS
REF 195-9240

Un conjunto completo ideal para todas las clases. Instrumentos melódicos, para rascar, para sacudir... Esta selección de 42 instrumentos ha sido pensada para juegos de audición y para la iniciación rítmica y un acercamiento a la madera, la piel y el metal. Formato : A. 80 – P. 40 – Alt. 34 cm. A partir de 3 años



ESTUCHE-MALETA + 17 INSTRUMENTOS
REF 195-7481

Estuche-maleta con capacidad para 17 instrumentos (Incluidos) puedes ordenar y organizar todos tus instrumentos. Con compartimentos de distintos tamaños. Puedes colocarlo en el pared del aula o de casa, o doblarlo y llevarlo donde quieras. Fabricado en tela Medidas: 112 x 66 cm.



CAJA DE 16 INSTRUMENTOS
REF 195-9242

16 instrumentos para iniciarse en las técnicas de percusión: 2 puños de 4 cascabeles, 1 pareja de claves de 18 cm, 1 pareja de claves de 14 cm, 1 tubo de resonancia Pao Rosa 2 tonos, 1 pandereta de piel natural de 15 cm diam. y 4 pares de címbalos, 1 octo-block, 1 carraca, 1 par de maracas huevo, 1 triángulo de 13 cm, 2 coronas de 5 cascabeles, 1 castañuelas de dedo, 1 castañuela con mango, 1 kazoo y 1 tan-tan. Medidas de la caja: A. 40 cm – P. 24 cm – Alt. 23 cm.



CAJA DE 9 INSTRUMENTOS
REF 195-70962

9 instrumentos de efectos sonoros presentados en un cofre muy útil para guardar y transportar: 1 ocean drum 15 cm diámetro. 1 tubo de truenos. 1 rana 10 cm. 1 flauta de émbolo. 1 kazoo. 1 carraca. 1 reclamo mirlo manual. 1 tubo armónico. 1 palo de lluvia. Medidas: A. 38,5 – P. 28 – Alt. 24 cm

BOOMWHACKERS®



METALNOTAS
REF 195-9930

Compuesto por un total de 8 piezas con tesitura carrillón contralto: Do4 a Do5. Están montadas sobre tubos de plástico (tipo "Boomwhackers") para una mayor resonancia y una excelente calidad sonora. Incluye 8 mazas para tocar. Se suministra en una maleta de plástico fácil de transportar. Medidas de la maleta: 43x30x8 cm.



BOOMWHACKERS PEQUEÑOS
REF 195-71409

La gama extensión propone 7 tubos con los que tendrás la posibilidad de alargar la serie Contralto. Compuesto por un lote de 5 notas. Medidas comprendidas desde 28 cm a 19 cm.



LOTE 28 BOOMWHACKERS
REF 195-78034

Contiene: 3 tubos en C, 1 tubo en C, 3 tubos en D, 1 tubo en Re, 3 tubos en E, 2 tubos en F, 2 tubos en F, 3 tubos en G, 1 tubo en Sol, 3 tubos en A, 2 tubos en Sib, 2 tubos en B, 2 tubos en C, 2 16 octavas. Bolsa de transporte incluida.



JUEGO CROMATICO BAJO
REF 195-3463

Compuesto por un lote de 5 tubos que recrean las notas Do #, Mi b, Fa #, Sol #, Si b. Afinado en Do#3 a Si b3. Medidas comprendidas desde 125 cm a 63 cm.



DIATÓNICOS CONTRALTO
REF 195-3460

Compuesto por un lote de 8 tubos que recrean las notas Do, Re, Mi, Fa, Sol, La, Si, Do. Do4 a Do5. Medidas comprendidas desde 63 cm a 30 cm.



PENTATÓNICOS
REF 195-3459

Compuesto por un lote de 5 tubos que recrean las notas Do, Re, Mi, Sol, La, Do. Contralto Do4 a Do5. Medidas comprendidas desde 63 cm a 30 cm.



BOOMWHACKERS CROMÁTICO COMPACTO DE 5 UDS.
REF 195-3461

5 tubos cromáticos: Do #, Mi b, Fa #, Sol #, Si b. Tubos de 30 cm a 63 cm Boomwhackers significa tubos de sonido. Se hacen resonar golpeándolos en el suelo, entre ellos o con un mazo. Hecho de plástico fino, por lo tanto inofensivo, estos tubos de sonido son instrumentos musicales reales. Permiten obtener alturas fácilmente discernibles y se ajustan con mucha precisión: C, D, E, F ... Desarrollan la psicomotricidad de los niños y también facilitan la escucha de los sonidos, desde el más bajo hasta el más alto.



ESTUCHE COMPLETO
REF 195-8337

8 tubos Boomwhackers compuestos por la gama diatónica (Do4 a Do5) que recrean las notas Do, Re, Mi, Fa, Sol, La, Si, Do. Estuche con cintas elásticas para colocar los tubos como un xilófono. 2 mazas para poder tocar.



BOOMWHACKER MAZAS 30 CM
REF 195-8349

Para tocar como en un xilófono. 30 cm de largo con cabezas de goma.



COLCHÓN
REF 195-3668

Se adapta a una extremidad del tubo para conseguir una octava inferior.



BOLSA PARA BOOMWHACKERS
REF 195-71372

Para almacenar hasta 28 Boomwhackers. Los compartimentos interiores mantienen los tubos en posición vertical. Fácil de transportar, boomwhackers acompañará todos sus proyectos musicales. La bolsa se vende sin los tubos.



SOPORTE 13 AGUJEROS
REF 195-4763



PIANO GIGANTE ROLL UP
REF 195-78082

Teclado de piano gigante y flexible. Ideal para tocar con los pies. Dimensión lúdica y coreográfica – Pilas no incluidas. Dimensiones : 175 x 75 cm. Recomendado a partir de 4 años.



PENTAPIANO
REF 12-1094

Gran lámina con pentagrama y teclado interactivo con notas de quita y pon con adhesivos textiles. Ideal para las primeras lecciones de música y solfeo tanto para la enseñanza como para dar ejercicios prácticos a los niños para relacionar las notas del teclado con el pentagrama. Dispone de una superficie y rotulador de limpieza en seco y 80 círculos de fichas/notas, algunos con nombre y otras solo negras. Medidas: 47x73 cm. Recomendado a partir de 2 años.



ROLL UP PIANO
REF 195-78080

Teclado de piano electrónico, enrollable y portátil de 49 teclas, puede colocarse sobre cualquier superficie plana. Doble fuente de alimentación (pilas y adaptador de cable USB incluido) Tamaño 80x15 cm. Recomendado a partir de 8 años.



ARMÓNICA SOLA
REF 195-71465

Armónica 4 agujeros - Hohner. Sintonizado en C, con un mecanismo de cobre, diseñado específicamente para el aprendizaje. Se coloca una pegatina con el código de color y el nombre de las notas en francés e inglés.



LOTE DE 12 ARMÓNICAS
REF 195-71371

Armónica 4 agujeros - Hohner. Sintonizado en C, con un mecanismo de cobre, diseñado específicamente para el aprendizaje. Se coloca una pegatina con el código de color y el nombre de las notas en francés e inglés.



UKELELE
REF 195-71168

El Ukelele es un instrumento musical parecido a la guitarra pero de menor tamaño y con cuatro cuerdas. Las cuerdas de este ukelele soprano son Aquila Nylgut, lo que hace que suene mejor, con un sonido limpio, potente y rico en matices. Fabricado en madera de color natural. Se suministra con una funda para poder guardar y que quede protegido. Tamaño : Largo 54,5 cm, Ancho 20 cm, Grosor 7 cm



FLAUTA SOPRANO MODERNA
REF 195-8265

Fabricada en plástico de gran calidad. Consta de 3 partes y se presenta en un estuche, que es muy cómodo para poder guardarla. Digitación moderna. Medida: aproximadamente 32 cm.



FLAUTA DE ÉMBOLO
REF 195-2552

Fabricada en plástico de alta calidad. Cilindro transparente, y piezas en amarillo y azul. Medidas: 2,2 cm de diámetro y largo 26 cm (cerrada). Ideal para todas las edades.



PIANOT
REF 195-9878

Este instrumento de percusión para un primer acercamiento del alumno a la práctica musical. Está compuesto por: 2 octavas cromáticas de La4 a La6. 25 Láminas con los colores del teclado del piano. Incluye dos mazas.

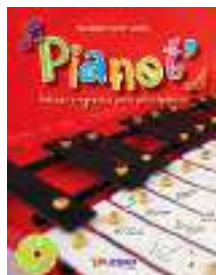

PARTITURA PIANOT
REF 195-9654

10 pequeñas piezas para Pianot y orquesta con 2 versiones CD : versión completa y versión para escuchar y tocar con la orquesta (play-back). Partituras simplificadas. Notas de autor para favorecer la explotación pedagógica de los fragmentos. Libro-CD (24 páginas – formato 17 x 22 cm)



CAMPANA BRASILEÑA
REF 195-8296

Campana característica de la música brasileña, usada en el ritmo de la samba. Metálica. Emite un sonido característico al ser golpeada con una baqueta. Medidas aproximadas: 30 x 13 cm.



MINI-METALNOTAS
REF 195-8288

8 notas de Do5 a Do6. Gracias a los colores, encuentra fácilmente las notas y se inicia poco a poco en la música. 8 laminas de colores afinadas del Do5 a Do6 (gama diatónica) con notas grabadas. 2 mazas. 1 maletín de almacenaje de plástico transparente



CASTAÑUELAS DE DEDO
REF 195-8275

Ideal para los más pequeños, para que se inicien en el mundo de la música, del ritmo y para desarrollar la habilidad de agarre. Fabricadas en madera natural.



CLAVES ACACIA
14 CM. REF 195-7991
18 CM. REF 195-7709

Sólo hay que golpear una con la otra. Al sostener el extremo de una de ellas con la mano se forma la caja de resonancia. Fabricada en madera. Ø 2 cm.



CAJA CHINA GÜIRO
REF 195-7699

Instrumento de percusión fabricado en madera natural. Incluye maza. Medidas: 13 x 5 x 3 cm.



GÜIRO
REF 195-7570

Instrumento de percusión de origen latinoamericano, muy unido a las danzas y folklore local. Está fabricado en madera natural. Incluye la varilla. Medidas: L. 35 cm – Ø 7 cm.



GÜIRO SHAKER
REF 195-70783

¡Doble uso! como sonajero y como güiro. Suena al agitarlo y al golpearlo. Fabricado en madera natural pintada. Se suministra con un bastón. Medidas: L. 13 cm – Ø 4,5 cm



SISTRO DE MADERA
REF 195-70772

Sólo hay que agitarlo y sacudirlo para hacerlo sonar. Este modelo está fabricado en madera y tiene un total de 8 címbalos metálicos. Medidas. L. 22,5 cm.



SISTRO
REF 195-8274

El sistro es un instrumento muy antiguo que ya usaban los egipcios. Considerado un instrumento de percusión de la familia de los idiófonos, en la gama de los indirectamente percutidos, o sacudidos, como las maracas, las castañuelas o los cascabeles. Este modelo está fabricado en PVC y tiene un total de 12 címbalos metálicos. Medidas: 33 cm (L).



TAMBORIL DE PIEL SINTÉTICA SIN CÍMBALOS

25 CM. REF 195-8345
20 CM. REF 195-8343

Instrumento fabricado en madera y piel sintética. Muy fácil de tocar, sólo golpear con la maza a ritmo. La piel se puede tensionar apretando los tornillos. Se suministra con una maza.



TAMBORIL DE PIEL NATURAL SIN CÍMBALOS 20 CM
REF 195-0571

Fabricado en madera y piel natural. No tiene címbalos alrededor del aro de madera. Muy fácil de tocar, sólo golpear con la maza a ritmo. Incluye la maza. Cuenta con 9 tuercas para tensionar la piel.



BODHRAN
REF 195-9299

Instrumento de percusión tradicional de la música irlandesa. Ideal para iniciación en la música. Sólo hay que golpear la piel en el medio con la maza, de modo que ambos extremos reboten. La mano que sostiene el instrumento puede jugar con la tensión de la piel para variar el sonido. Medida: Ø 20 cm. Incluye la maza.



CORONA 5 CASCABELES
REF 195-70522

Fabricada en cuero y madera. Con 5 cascabeles. Muy fácil de tocar. Medidas: 16 x 9 cm. Apta para todas las edades.



PANDERETA DE PIEL NATURAL
15 CM. REF 195-0593
20 CM. REF 195-3991
25 CM. REF 195-0590

Esta pandereta está compuesta por 8 pares de címbalos. Fabricada con piel natural, muy resistente. Disponible en 3 tamaños: 15, 20 y 25 cm.



PANDERETA PIEL FIBRA SINTÉTICA
REF 195-70794

Compuesta por 4 pares de platillos pequeños. Fabricada con fibra sintética, muy resistente y fácil de lavar. Tiene un diámetro de 15 cm.



CAJA CHINA PAO ROSA
REF 195-0635

Fabricado en madera, su forma es rectangular y plana, similar a un ladrillo. Está hueco en su centro, lo que hace que al ser golpeado con la maza produzca una amplificación sonora. Incluye maza. Muy fácil de tocar. Produce un sonido rítmico. Medidas: 18 x 1,6 x 4 cm.



CLAVES PAO ROSE
REF 195-70789

Sólo hay que golpear una con la otra. Fabricada en madera. Medidas: L. 15 cm – Ø 1,5 cm



CORONAS DE CÍMBALOS
20 CM. REF 195-0582
25 CM. REF 195-0587

Fabricada en madera natural. Con 8 pares de címbalos. Disponible en distintas medidas: 20 y 25 cm.



TAMBORIL DE PIEL NATURAL SIN CÍMBALOS

15 CM. REF 195-70626
20 CM. REF 195-70627

El tamboril no tiene címbalos. Cuerpo en madera Suministrado con una maza.



APITO DE SAMBA
REF 195-7009

Instrumento con forma de silbato, tradicional de Brasil, muy característico de la samba. Se usa como instrumento de ritmo. Medidas: 4 x 7,5 cm.



CLAVES DE COCO
REF 195-0539

Sólo hay que golpear una con la otra. Fabricada en madera. Medidas: L. 20 cm – Ø 3 cm



CORONA DE CÍMBALOS
REF 195-70909

Esta corona de platillos de media luna será agradable de usar gracias a su mango ergonómico. Está equipado con una doble fila de platillos, 8 pares en total. PVC Ø 23 cm. El color puede variar.



RANA GÜIRO
6 CM. REF 195-9936
10 CM. REF 195-9222
14 CM. REF 195-9223

Curioso instrumento de madera barnizada que imita el croar de una rana. Frota su espalda con la maza para hacer música, y cuando se termina la actividad, la maza se guarda dentro de la boca de la rana. Distintas medidas disponibles: 6, 10, 14 cm.



CARRACAS
REF 195-70775

Es muy fácil de tocar, sólo hay que hacer girar el instrumento y emitirá un sonido seco y agudo. Fabricado en madera. Medidas: L. 13 cm – Alt. 13 cm



CABASSA - CABASSITA
REF 195-70785

Al agitar el instrumento, este collar choca sobre la superficie de la madera, produciendo un particular sonido. Se sacude girando la muñeca y se obtiene un sonido suave y armonioso. Fabricado en madera natural. Medidas: L. 13 cm – Ø 5,5 cm



MARACAS 20 CM.
REF 195-1413

Fabricadas en madera. Pintadas a mano. Set de 2 Maracas. Medidas: 20 cm largo.



HUEVOS SONOROS MARACAS
REF 195-8289

Instrumento perfecto para desarrollar el ritmo, la coordinación, la concentración y la inteligencia musical. – Medidas: 13,5 cm largo. Incluye dos maracas.



TUBOS DE RESONANCIA PAO ROSE
REF 195-0543

Compuesto de dos tubos. Uno emite un tono agudo y el otro un tono más grave. Sólo tienes que golpear a ritmo. Incluye una maza. Medidas: Agudo 8,5 cm – Grave 12 cm – Ø 4,7 cm.



BIRIMBAO
REF 195-4996

Colocarlo contra los dientes abiertos (no morderlo). Poner ligeramente los labios sobre el birimbao y mover la lama con vuestro dedo índice. Es la respiración y los movimientos de la lengua los que darán los sonidos melódicos. Tamaño : L. 8 cm



OCTOBLOCK
REF 195-9338

Haz girar la maza dentro del golpeando cada una de las lamas de madera. Producirá un sonido melódico y melodioso. Ideal para los más pequeños, para que se inicien en el mundo de la música, de la percusión y del ritmo. Fabricadas en madera natural. Se suministra con maza. Medidas: A. 15 cm – Ø 10 cm.



WAH WAH TUBE MINI
REF 195-880069

El tubo wah wah es una campana tubular de aluminio. Proporciona un sonido modular duradero y agudo al abrir y cerrar el puerto lateral. Se suministra con un mazo



STEEL DRUM
REF 195-3666

Este original instrumento de percusión tiene su origen en las islas de las Antillas. Su sonido es tan característico que al oírlo nos transporta a las playas del Caribe. Este modelo tiene la escala pentatónica. Incluye dos mazas para tocar. Tiene una base para poder tocar sobre la mesa o una superficie. Medida: Ø 30 cm.



CASTAÑUELAS CON MANGO
REF 195-70774

Apropiado para la iniciación musical, conocimiento del ritmo y para desarrollar la habilidad de agarre. Sólo hay que agarrarlo y agitar para que suenen. Medidas: L. 20 cm – l. 4,8 cm



KAZOO DE LATÓN
REF 195-5000

El kazoo es un instrumento musical de la familia de los membranófonos, constituido por un cuerpo en cuyos extremos se fija un papel de fumar o un trozo de plástico que, al soplar el extremo, el plástico o papel vibra y modifica el sonido de la voz de la persona que sopla. Medidas: L. 12 cm



TAMBOR OCEÁNICO
20 CM. REF 195-70624
25 CM. REF 195-70625
35 CM. REF 195-9339
40 CM. REF 195-9451

El Tambor Oceanico (Ocean Drum) es un instrumento de percusión. La particularidad de este instrumento es que al hacer movimientos circulares reproduce el sonido del mar. Su forma es redonda como la del tambor, con estructura de madera y superficie de piel. En su interior tiene pequeñas esferas. El movimiento de estas esferas es lo que hace que produzca un sonido relajante que simula el oleaje. Medidas disponibles: 20, 25, 35, 40 cms.



TAN TAN
REF 195-70773

Sólo tienes que girarlo y las bolas producirán el sonido al golpear la piel. Con mango de madera y piel natural. Medidas: L. 20 cm – Ø 7 cm



ORUGA
REF 195-71006

Instrumento musical de sonido seco gracias a su esqueleto de madera de gran calidad. Es un formidable instrumento de iniciación musical. Medidas: L. 25 cm



CAJÓN BAFF 30X26X26 CM
BLANCO REF 195-71294
NARANJA REF 195-71295
VERDE REF 195-71296



CAJÓN BAFF 38X26X26 CM
BLANCO REF 195-71297
NARANJA REF 195-71298
VERDE REF 195-71299



SET DE 4 TAMBORES
REF 195-71187

Conjunto de 4 tambores con superficies de madera pintadas. Se utilizan como tambores manuales o de mesa (con el mazo). Este conjunto es ideal para la práctica rítmica colectiva. Promueve el juego de roles y que todos se den cuenta del lugar del otro. Los colores corresponden a un diámetro diferente. Dimensiones: Amarillo Ø 16 cm Rojo Ø 18 cm Verde Ø 20 cm Azul Ø 22 cm. Los sonidos obtenidos son por lo tanto variados. Se suministra con 2 mazos.

Golpeando la parte superior de la mesa frontal, obtienes tonos altos y si bajas hacia el centro, tonos bajos. Cajones reales en formato "Niños". Adaptados al tamaño de los niños de 4 a 9 años, estos instrumentos permitirán una práctica rítmica colectiva real. Peso: 2,6 kg.



TAMBOR TROMMUS 19 X 22 CM
REF 195-71350

Piel 100% natural



TAMBOR TROMMUS 52 X 22 CM
REF 195-71353

Piel 100% natural



TAMBU TURQUESA
REF 324-JCTMB08T

TAMBÚ es un precioso instrumento musical para iniciarse en este fascinante mundo. De sonido aterciopelado suelen estar vinculados a talleres de relajación. El TAMBÚ puede hacerse sonar de diferentes maneras. Viene acompañados de partituras en números y colores para aquellos que empiezan. Incluye: 2 baquetas, 4 púas de dedos, partituras y una atractiva bolsa de transporte. Recomendado a partir de 3 años.



TAMBOR TROMMUS 21 X 34 CM
REF 195-71352

Piel 100% natural



TAMBOR TROMMUS 53 X 28 CM
REF 195-71354

Piel 100% natural



TAMBOR TROMMUS 19 X 28 CM
REF 195-71351

Piel 100% natural.

DJEMBÉ SENEGALÉS

El Djembe es uno de los instrumentos africanos más conocidos fuera de África. Tiene forma de cáliz con una membrana de piel, tensada con cuerdas entrelazadas alrededor de la copa. Nuestros Djembés están fabricados en la región de los Mandigas. Se fabrica de una manera artesanal, y el sonido que proporciona es muy natural, muy africano. Está tallado en maderas rojas (teca). La membrana es de piel. No necesita ningún mantenimiento especial.



JUEGO DE CAMPANAS
REF 105-61951

Set de 8. Aprox. 13 cm.



DJEMBÉ MINI
REF 195-9389

Altura: 23 cm. Ø 17 cm.



DJEMBÉ PEQUEÑO
REF 195-9388

Altura: 36 cm. Ø 20 cm.



DJEMBÉ GRANDE
REF 195-9386

Altura: 62 cm. Ø 32 cm.



JUEGO COMPLETO 13 CAMPANAS DE MESA Y DE MANO AFINADAS EN DO5 A DO6
REF 195-70610

Está compuesto por 13 campanas afinadas, muy fáciles de manejar por lo que es ideal para niños más pequeños. Cada campana emite un sonido de gran calidad, que representa una nota musical. Los colores permiten reconocer las notas de la escala musical y tocar de forma fácil una melodía. Son doblemente divertidas porque emiten sonido bien sacudiéndolas, o bien golpeándolas. Incluye un total de 13 campanas: 8 campanas + 5 alteraciones. Afinadas en Do5 a Do6.



JUEGO DIATÓNICO. 8 CAMPANAS DE MESA Y DE MANO
REF 195-70608

8 campanas afinadas en notas de Do5 a Do6. Gracias a los colores, encuentra fácilmente las notas y se inicia poco a poco en la música. Son doblemente divertidas porque emiten sonido bien sacudiéndolas, o bien golpeándolas.



ALTERACIONES
REF 195-70609

Cada una de las campanas afinadas emite un sonido distinto que corresponde a una nota y que podrás relacionar con su color. Es ideal para completar el juego diatónico. Este set está compuesto por 5 campanas. Afinadas Do5 a Do6.



TRIÁNGULO
 13 CM. REF 195-8267
 16 CM. REF 195-8268
 19 CM. REF 195-8269

Sencillo de tocar por lo que es perfecto para la iniciación y el desarrollo del sentido del ritmo. Fabricado en acero brillante. Incluye el martillo. Disponible en 3 tamaños: 13, 16 y 19 cm.



TUBOS SONOROS
 REF 195-71191

Conjunto de 2 x 6 tubos de plástico. Cuando los tubos son sacudidos, producen sonidos diferentes: fuertes, suaves, muy suaves... Las dos filas de tubos son idénticas. Se pueden utilizar para hacer juegos de escucha y reconocimiento. Tamaño del soporte: 38 cm x 13 cm



HUEVOS SONOROS

EXTRA LIGERO REF 195-8285
PESO LIGERO REF 195-8286
PESO MEDIO REF 195-8287

Disponibles en 3 pesos distintos: Extra ligero (36 grs.), ligero (46 grs.) y medio (56 grs.). Cada peso tiene un tono distinto.



CAMPANA DE MANO
 REF 195-71048

Gracias a su mango ergonómico, este timbre de metal ofrece un agarre fácil e inmediato. Para que resuene, use el mazo para golpear el instrumento en su superficie interior o exterior. Ideal para despertar musical. Suministrado con mazo. Formato: 18 x 10 x 5 cm.



CAMPANA BRASILEÑA - CAMPANITA
 REF 195-70780

Esta campana es característica de la música brasileña y es muy usada en la samba. De metal, emite un sonido muy característico. Se toca golpeándola con una baqueta. Medidas aproximadas: 22,5 x 11 cm.



TUBO ARMÓNICO
 REF 195-5474

Emite un sonido al girar el tubo de plástico cogiéndolo por un extremo. Cuánto más rápido es el movimiento, más agudo es el sonido. Tamaño: L. 100 cm



PERCUNOT
 REF 195-71319

Percunot se compone de 8 tubos. Cada tubo está equipado con un mazo. Sólo hay que agitarla por el mango y el mazo la golpea. Cada nota está coloreada de acuerdo a la codificación de los boomwhackers, juegos de campanas, mini-metalonotas... Recomendado a partir de 8 años.



TRANSLUCENT MUSICAL COUNTER
 REF 1-97901

Set de contadores translúcidos en varios colores y en forma de notas musicales. Con este juego, niños y niñas aprenderán de forma divertida a conocer, diferenciar y clasificar las principales notas musicales. Incluye pentagrama transparente, muy útil para la iniciación al aprendizaje del lenguaje musical. Apto para el juego sobre mesas de luz. 96 notas musicales y 1 pentagrama transparente. Medida: 4 cm. Recomendado de 3 a 6 años.





PENTAGRAM BOARD & NOTES
REF 1-94120

Pizarra musical pautada cuya parte trasera se adhiere sobre cualquier superficie plana. Se puede quitar y poner las veces que sea necesario, con la tranquilidad de que no deja residuo, al ser removible y reutilizable. Incluye 85 figuras musicales magnéticas para crear composiciones sobre el pentagrama. Permite la escritura con un rotulador borrable (no incluido). 1 Pizarra pautada removible, 85 figuras musicales magnéticas y 1 folleto. Medidas: 120x30 cm. Recomendado de 3 a 6 años.



PIZARRA PARA ENSEÑANZA MUSICAL
REF 195-8400

Esta pizarra es perfecta para el aula de música. Tiene 4 pentagramas indelebles. Con marco de aluminio de 3 cm. Se pinta con rotuladores borrables en seco. Medidas: 120 x 80 cm. (pie vendido por separado).

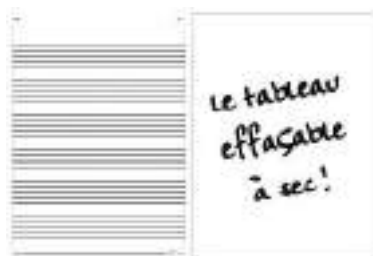

TABLERO PARA ENSEÑANZA MUSICAL
REF 195-7534

Esta pizarra es un material pedagógico muy útil tanto para la clase de música como para cualquier otra asignatura. Por en anverso tiene grabado 6 pentagramas y el reverso es blanco liso para que puedas escribir lo que quieras. Puedes usar rotuladores de pizarra. Se borra en seco. Fabricada en PVC, es muy ligera y resistente. Sus medidas son 64,5 x 86 cm.



LAS MINI PIZARRAS
REF 195-7535

Esta pizarra es un material pedagógico muy útil tanto para la clase de música como para cualquier otra asignatura. Por en anverso tiene grabado 4 pentagramas y el reverso es blanco liso para que puedas escribir lo que quieras. Puedes usar rotuladores de pizarra. Se borra en seco. Fabricada en PVC, es muy ligera y resistente. Tamaño: 22 x 31 cm. Caben en la mochila escolar.



ATRIL DE METAL
REF 195-8805

Atril de excelente calidad. Su estructura metálica es ajustable en altura. Su pies antideslizantes hace que sean más estable y seguro. Tiene un sistema de sujeción para evitar que las hojas se puedan mover o caer. El soporte es orientable. Medidas: Alto 0.66 m. mínimo y 1.05 m. máximo.



PIE CON RUEDAS
PIZARRA MUSICAL
REF 195-8789

Soporte con ruedas para pizarra musical Fuzeau. Estable y sólido. Altura regulable. Se entrega desmontado. Incluye las instrucciones de montaje.

EDUCACIÓN FÍSICA Y MOTRICIDAD





COLCHONETA ESCOLAR CON VELCROS DE UNIÓN
REF 17-095U

Medidas: 200 X 110 X 5 cm.



TATAMI PÉTALOS
REF 17-425

6 piezas. Medidas: 240 cm de diámetro x 2 cm grosor, Sistema de sujeción mediante velcro. Antideslizante.



TATAMI PLEGABLE 2 CUERPOS
REF 17-095Z

Medidas: 200 x 150 x 2 cm.



COLCHONETA MOLDEABLE
REF 17-443

Rellena de bolitas de porexpan. Medidas: 135 x 135 x 10 cm.



COLCHONETA DE 200X100X5 CM CON ASAS Y VELCRO
REF 17-095Ñ

Medidas: 200 x 110 x 5 cm. Espuma densidad 80kg/m3. Asas en ambos lados. Velcros de unión en la base. Disponible en azul, rojo y verde.



COLCHONETAS POLIÉSTER

- 200X100X15 CM REF 17-094A
- 200X100X10 CM REF 17-094B
- 200X100X 5 CM REF 17-094C
- 200X100X 3 CM REF 17-094D
- 200X200X10 CM REF 17-094H



COLCHONETA REDONDA PLEGABLE
150 DIÁMETRO X 3 CM
REF 17-094G



PLEGABLE MULTICOLOR
200 X 100 X 3 CM
REF 17-094E



PLANCHA TAPIZ EVA
100X100X2 CM

- AMARILLO REF 23-240-AM
- ROJO REF 23-240-RO
- AZUL REF 23-240-AZ
- VERDE REF 23-240-VE

Se suministra la plancha con 2 bordes

COMBINACIONES MULTICOLOR
FACIL DE ADAPTAR AL AULA

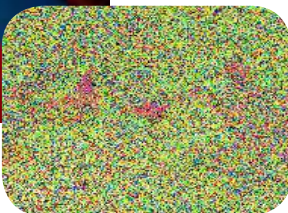

Fabricado con EVA de primera calidad (espuma multicelular que no contiene PVC) un material blando, suave y muy resistente. Se puede limpiar con fregona, aspirador, o con una esponja, agua y jabón. Cumple las normativas europeas. Cada plancha se suministra con dos bordes. Prescindir de las esquinas y de los bordes para evitar el riesgo de ahogamiento.



ESPUMA TATAMI

- 245 X 245 X 2 CM REF 17-095F
- 200 X 100 X 2 CM REF 17-095G
- 200 X 150 X 2 CM REF 17-095C

Ideales para que los niños caminen o gateen encima de ella, pues es una espuma que recupera rápidamente su forma con lo que el niño no se desequilibra.

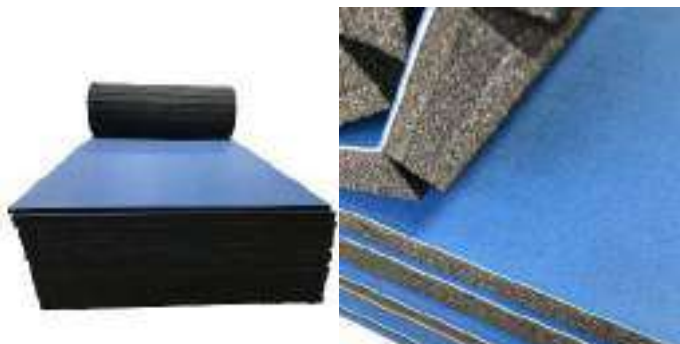

SUELO ENROLLABLE

- 12 METROS REF 17-971
- 6 METROS REF 17-972

Rollo de foam compuesto por una espuma reticulada de alta densidad y espesor de 35 mm laminada con pvc "PAJA DE ARROZ" de alto gramaje, color azul. Medidas: 6 m o 12 m x 180 cm x 3.5 cm. Fácil de montar y desmontar. Suelo antideslizante. Gran absorción de impacto. Recomendable para Artes Marciales y Aulas de Psicomotricidad.



TORTUGA
100X20X54 CM
REF 17-654



COCODRILO
100X20X37 CM
REF 17-652



RANA
114X20X39 CM
REF 17-651



GUSANO
78X20X39 CM
REF 17-650



VACA
116X28X50 CM
REF 17-072



POLLITO
74X25X45 CM
REF 17-375



MOTO
90X25X43 CM
REF 17-370



CABALLO
90X25X59 CM
REF 17-369



BALLENA
74X25X45 CM
REF 17-372



PULPO
110X20X48 CM
REF 17-653



CILINDROS
 REF 17-031A 20X60 CM
 REF 17-031B 35X55 CM
 REF 17-031C 25X100 CM
 REF 17-031D 30X120 CM
 REF 17-031E 50X60 CM
 REF 17-031F 50X100 CM
 REF 17-031G 15X60 CM
 REF 17-031H 30X60 CM
 REF 17-031J 35X110 CM



PRISMA
 120X30X30 CM
 REF 17-028B



CONJUNTO 13
 200X60X68 CM
 REF 17-256



ESCALERA 5 PELDAÑOS
 125X60X85 CM
 REF 17-061G



ESCALERA ESCALADA
 65X60X50 CM
 REF 17-065P



QUITAMIEDOS
 140X30 CM
 REF 17-097E



ESCALERA
 65X60X30 CM
 REF 17-061A



PRISMA ONDULADO
 200X30X30 CM
 REF 17-028D



PRISMA HEXAGONAL
 120X30X30 CM
 REF 17-028C



RUEDA
 60X25X15 CM
 REF 17-089



ESCALERA
 75X60X50 CM
 REF 17-061B

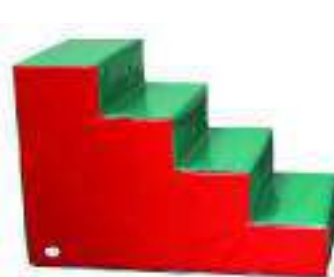

ESCALERA GRANDE
 100X60X68 CM
 REF 17-061C



RAMPA
 70X60X50 CM
 REF 17-065C



SOPORTE CILINDRO
 60X30X30 CM
 REF 17-043



SOPORTE PRISMA OBLICUO
 75X60X35 CM
 REF 17-052F



SOPORTE PRISMA DOBLE
 45X60X35 CM
 REF 17-052E



SOPORTE CRUCE
 90X60X35 CM
 REF 17-052G



RAMPA LARGA
TACTO PIEL 90 X 60 X 30 CM
REF 17-065G



RAMPA CURVA LARGA
TACTO PIEL 90 X 60 X 30 CM
REF 17-065J



BARRA CURVA DE EQUILIBRIO
REF 17-030B

Medidas: 200 x 25 x 25 cm



SOPORTE PRISMA
TACTO PIEL 30 X 60 X 35 CM
REF 17-052D



ESCALERA ONDULADA
70 X 60 X 50 CM
REF 17-061D



RAMPA CURVADA
TACTO PIEL 65 X 60 X 30 CM
REF 17-065B



PUENTE 2 PIEZAS
50 X 70 X 55 / 50 X 40 X 40 CM
REF 17-379



RAMPA
70 X 50 X 50 CM
REF 17-380



ESCALERA ONDULADA INVERSA TACTO PIEL
65 X 60 X 30 CM
REF 17-061F



RAMPA GRANDE
110X60X68 CM
REF 17-065D



ESCALERA ONDULADA TACTO PIEL
65 X 60 X 30 CM
REF 17-061E



RAMPA DOBLE
75 X 60 X 20 CM
REF 17-065E



TÚNEL
100 X 50 X 45 CM
REF 17-368



RUEDA PEQUEÑA
45 X 15 CM
REF 17-090



DADO SERIGRAFIADO
25 X 25 X 25 CM
REF 17-384



RAMPA
TACTO PIEL 60 X 60 X 30 CM
REF 17-065A



BALANCIN
TACTO PIEL 60 X 60 X 30 CM
REF 17-049A



OBSTÁCULO TÚNEL
60 X 30 X 55 CM
REF 17-408D



QUITAMIEDOS
100 X 100 X 10 CM
REF 17-097P

CONJUNTOS 0 - 18 MESES

Conjuntos muy dinámicos con múltiples combinaciones. Cualquier pieza del conjunto encaja entre sí, lo que permite hacer cada día un circuito diferente con las mismas piezas o incorporando nuevas. Piezas obstáculo con diferentes tactos (TACTO PIEL Y TACTO DESLIZANTE) y resistencias que retan al niño a superarlos. Las piezas se montan encima de las piezas mosaico mediante un sistema de velcro.



ESCALERA TACTO PIEL
50X50X15 CM
REF 17-416



BLOQUE MOSAICO
TACTO PIEL
50X50X15 CM
REF 17-418



QUESITO
TACTO PIEL
50X50X15 CM
REF 17-421



TATAMI TACTO PIEL
100X100X2 CM
REF 17-411



BLOQUE TUNEL
MOSAICO TACTO PIEL
50X50X55 CM
REF 17-420



BLOQUE MOSAICO
TACTO PIEL
50X50X7,5 CM
REF 17-419



RAMPA TACTO PIEL
50X50X15 CM
REF 17-415



TATAMI TACTO PIEL
150X50X2 CM
REF 17-410



PIEZAS ONDULADAS
TACTO PIEL
50X50X15 CM
REF 17-417



CONJUNTO 21
REF 17-266



MEDIO CILINDRO TACTO PIEL 50X20X10 CM REF 17-405A
MEDIO CIL. TACTO PIEL 50X15X7,5 CM REF 17-405B
PRISMA TACTO PIEL 50X15X7,5 CM REF 17-405C

Tacto piel. Medidas: 200 x 150 x 15 cm

Elementos en tacto piel, espuma 25 kg. Elementos en tacto deslizante, espuma 20 kg.



CONJUNTO 48
REF 17-267

Tacto piel. Medidas: 150 x 150 x 15 cm.



CONJUNTO 27
TACTO PIEL 19 PCS
200X200X15 CM
REF 17-273



CONJUNTO 22
TACTO PIEL 11 PCS
200X150X15 CM
REF 17-268



CONJUNTO 29
TACTO PIEL 24 PCS
200X200X15 CM
REF 17-275



SERPIENTE 180 X 13 CM
REF 17-407



CONJUNTO 4
60X60X25 CM
REF 17-454D



CILINDRO DE GATEO
REF 17-406

100x15x10,5 cm.



PISTA DE GATEO
REF 17-449

200x50x20 cm. 2 piezas: pasillo de gateo y balancín



CONJUNTO 20
TACTO PIEL 150X50X75 CM
REF 17-265



CONJUNTO 32
150X150X25 CM
REF 17-278



CIRCUITO MODULAR DE GATEO
REF 17-448

Extendido : 430 x 50 x 20 cm
En "U" : 175 x 175 x 175 x 20 cm



PUENTE
TACTO PIEL 132X40X16 CM
REF 17-063



OLA SUAVE (UNIDAD)
TACTO PIEL 80X60X12 CM
REF 17-082

CONJUNTOS 18 MESES - 3 AÑOS



CONJUNTO 8
TACTO PIEL 146X60X37 CM
REF 17-246



BARRA DE EQUILIBRIO
200 X 25 X 25 CM
REF 17-030



CONJUNTO 11
TACTO PIEL 160X60X42 CM
REF 17-252



CONJUNTO 76
200X120X30 CM
REF 17-303A



CONJUNTO 6
TACTO PIEL 110X60X46 CM
REF 17-242



CONJUNTO 15
TACTO PIEL 240X60X30 CM
REF 17-260



CONJUNTO 18
TACTO PIEL 235X60X30 CM
REF 17-263



CONJUNTO 30
305 X 60 X 30 CM
REF 17-276



CONJUNTO 10
TACTO PIEL 190X190X30 CM
REF 17-250



CONJUNTO 19
TACTO PIEL 276X60X37 CM
REF 17-264A



BLOQUES DIFERENTES DENSIDADES 5 UNIDADES
60 X 20 X 12 CM
REF 17-037



MONTAÑA CILINDROS
135 X 60 X 45 CM
REF 17-032



CONJUNTO 7 TACTO PIEL 130X60X30 CM
REF 17-244



CONJUNTO 19 CON CILINDROS TACTO PIEL 276X60X37 CM
REF 17-264B



CUBO ACTIVIDADES
REF 17-423

Medidas extendido: 385 X 120 X 5 cm
Medidas en cubo: 100 X 100 X 120 cm



ROCA
60 X 55 X 40 CM
REF 17-409



CONJUNTO 60
REF 17-231

Conjunto de psicomotricidad con piscina baby (bolas incluidas). Medidas: 150x60x30 cm.



DADOS EVA CON CASCABEL PERFUMADOS
REF 20-432401

Dados con sonido de cascabel. Fabricado en Goma EVA. Con olor perfumado. Tamaño de 15x15 cm.



DADO

30 X 30 X 30 CM
REF 17-025

25 X 25 X 25 CM
REF 17-024

40 X 40 X 40 CM
REF 17-026



FLECHA 40
100X85X40 CM
REF 17-300D



FLECHA 30
100X85X30 CM
REF 17-300C



FLECHA 20
100X85X20 CM
REF 17-300B



FLECHA 10
100X85X10 CM
REF 17-300A



POUF JUEGO 15
50 DIAM. X 15 CM
REF 17-393A



POUF JUEGO 30
60 DIAM. X 30 CM
REF 17-393B



POUF JUEGO 45
70 DIAM. X 45 CM
REF 17-393C



POUF JUEGO 60
80 DIAM. X 60 CM
REF 17-393D



CONJUNTO 73
250X100X40 CM
REF 17-299A



CONJUNTO 79
260X80X60 CM
REF 17-393E



CONJUNTO 49
50X50X50 CM
REF 17-294



CONJUNTO MOTRIZ MARIPOSA
REF 75-3093

Conjunto de motricidad para bebés. Fabricado en Foam, recubierto con PVC. Diseño de Mariposa. Tamaño: 174x120x24 cm.



CONJUNTO 78
200X240X30 CM
REF 17-303C



CONJUNTO MOTRIZ MARIQUITA
REF 75-3092

Conjunto de motricidad para bebés. Fabricado en Foam, recubierto con PVC. Diseño de Mariquita. Tamaño: 174x120x24 cm.

CONJUNTOS 3 - 6 AÑOS



CONJUNTO 42
425X150X50 CM
REF 17-288



CONJUNTO 3
205X60X50 CM
REF 17-236



CONJUNTO 36
420X255X50 CM
REF 17-282



CONJUNTO 34
265X60X250 CM
REF 17-280



CONJUNTO 43
410X410X50 CM
REF 17-289



CONJUNTO 35
375X60X50 CM
REF 17-281



CONJUNTO 39
355X205X50 CM
REF 17-285



CONJUNTO 41
455X140X50 CM
REF 17-287



CONJUNTO 38
235X210X50 CM
REF 17-284



CONJUNTO 33
335X140X50 CM
REF 17-279



CONJUNTO 37
340X60X50 CM
REF 17-283



CONJUNTO 40
355X210X40 CM
REF 17-286



PUZZLE 8 PIEZAS
REF 17-205

Juego de 8 elementos de psicomotricidad con diferentes formas geométricas diseñados para la interacción del niño con las piezas y hacer pequeñas construcciones de forma segura. Las piezas están fabricadas en espuma de poliuretano con densidad de 25 kg/m³ cubiertas con PVC poliéster ignífugo m2 y libres de ftalatos. El conjunto incluye una bolsa con cremallera para guardarlo. Dimensiones: 50x84x25 cm.



CUBO SOFTPLAY
REF 237-PS2162

Set de PVC formado por cubos. 16 piezas de distintos tamaños. El cubo se descompone en cubos de varios tamaños. Medidas de cada elemento: 50x50x50 cm / 4 uds. 50x50x25 cm / 4 uds. 50x25x25 cm / 2 uds. 25x25x25 cm / 4 uds. 100x25x25 cm / 2 uds.



PUZZLE 14 PIEZAS
REF 17-206

Juego de 14 elementos de psicomotricidad con diferentes formas geométricas diseñados para la interacción del niño con las piezas y hacer pequeñas construcciones de forma segura. Las piezas están fabricadas en espuma de poliuretano con densidad de 25 kg/m³ cubiertas con PVC poliéster ignífugo m2 y libres de ftalatos. El conjunto incluye una bolsa con cremallera para guardarlo. Dimensiones: 60x60x90 cm.



BLOQUES DE CONSTRUCCIÓN
REF 20-410301

Conjunto de bloques construcción de 32 piezas de 30x15x20 cm y 8 piezas de 15x15x20 cm.



TÚNELES DE GUSANO SUPERCROSS
REF 50-M551420

Fabricado en poliéster resistente, está ideado para estimular la imaginación, la creatividad y la actividad física. Longitud: 225 cm. Diámetro: 51 cm.



MEGATUNNEL
REF 50-M551430

Túnel ideal para las clases de actividad física en las escuelas. Mide 370 cm de largo y 91,4 cm de diámetro. Diseñado en 6 colores distintos.



TUNEL 180 CM
REF 20-437412

Diámetro 50 cm. Incluye bolsa de transporte.



GUSANO MULTICOLOR
200 X 60 X 50 CM
REF 17-091



TÚNEL DE REPTACIÓN CURVO
REF 20-437413

Fabricado en Nylon. Forma curva de 180°. Plegable. Ampliable. Longitud: 2 m. Diámetro: 48 cm.



PISCINA DE BLOQUES DE ESPUMA SIN TAPA

200 X 150 X 40 X 15 CM REF 17-105B
200 X 200 X 45 X 15 CM REF 17-105C

Piscinas fabricadas en espuma de 25 kg y recubiertas en PVC poliéster. Compuestas por un tapiz para el suelo y cuatro bloques unidos entre sí.



PISCINA REDONDA DE FOAM
DIAM. 150 X 30 X 15 CM
REF 17-105A



ESCALERA RAMPA PISCINA
120 X 60 X 50 CM
REF 17-061N



PISCINA DE BOLAS CUADRADA
REF 20-439720

Está compuesta por 8 módulos rectos y 4 esquinas de diferentes colores, fabricados en plástico rígido PS de muy baja contracción. Rígida, resistente y con bordes redondeados. No tóxica. No tiene suelo. Medida: 152x152x27 cm.



PISCINA REDONDA PLÁSTICO
DIAM. 150 X ALT. 30 CM
REF 20-439830



PISCINA REDONDA PLÁSTICO
DIAM. 150 X ALT. 52 CM
REF 20-439800



PISCINA SENSORIAL EN CRUZ
REF 20-439865

Dimensiones 130 cm x 130 cm x 52 cm. Capacidad para 1200 pelotas.



PISCINAS PLEGABLES

DIAMETRO 160 CM. ALTURA 40 CM
REF 17-104P

DIAMETRO 200 CM. ALTURA 40 CM
REF 17-104G

Piscinas espuma alta densidad recubiertas de PVC Poliéster sellado hermético.



PARQUE INFANTIL CUADRADO
REF 20-439870

Tamaño: 1,30 x 1,30 m. Altura 52 cm.



BOLAS 250 UDS 8,5 CM
REF 17-105F

Bolas de 4 colores.



PISCINA DE NYLON
DIAM. 135 X ALT.60 CM
REF 20-437430

ACTIGYM Y ACTIBABY



Actigym es una estructura de gran motricidad con elementos fácilmente modulables entre sí. Permite elaborar recorridos ricos y progresivos para incitar a los niños a asumir riesgos (trepar, saltar, mantener el equilibrio...). Fáciles de montar, los elementos de madera de haya maciza proporcionan una gran estabilidad y una excelente durabilidad. Incluyen una guía pedagógica con numerosas posibilidades e instrucciones para el montaje. Conforme a la norma de seguridad NFS 54-300 relativa al material educativo de motricidad. Para su uso en el marco de actividades educativas supervisadas por un adulto cualificado.



PUENTE DE EQUILIBRIO
REF 77-373192

Escalera de cuerda fijada sobre 2 barras paralelas. Medidas: 220x48 cm. Se incluyen 4 gomas de fijación que quedan encajados en los barrotes y con tensores especialmente adaptados.



ESCALERA DOGON
REF 77-373210

Para trepar por un soporte estrecho, con 2 o 4 apoyos a la manera africana, 5 caminos cruzados en una viga. Se fija solo entre 1 elemento de estructura y el suelo. Medidas: 125x8x8 cm. Se incluyen 4 gomas de fijación que quedan encajados en los barrotes y con tensores especialmente adaptados.



PASARELA
REF 77-373173

Escalera de 17 barrotes, para trepar o cruzar, según la pendiente. Medidas: 220x48 cm. Separación de las barras: 8,5 cm. Se incluyen 4 gomas de fijación que quedan encajados en los barrotes y con tensores especialmente adaptados.



BARRAS PARALELAS
REF 77-373179

2 barras fijas para cruzar o trepar sobre una superficie estrecha. Medidas: 220x48 cm. Se incluyen 4 gomas de fijación que quedan encajados en los barrotes y con tensores especialmente adaptados.



PUENTECITO
REF 77-373218

Diseñado para los más pequeños (a partir de 2 años). El puentecito permite elaborar recorridos a baja altura. Medidas: 120x67x59 cm. Medidas bajo el arco: 43x38 cm.



POLIBASE
REF 77-373190

Con 2 caras de 4 barrotes y una de 3. Peso: 18 kgs. Medidas: 117x84x102 cm.



PÓDIUM
REF 77-373204

Larga plataforma para crear recorridos en ángulo o rectilíneos. 4 frentes: 1 panel para trepar o de paso, 3 frentes con barrotes de diferentes alturas para trepar o fijar los elementos de enlace. Medidas: 74x74x59 cm. Medidas plataforma: 64x64 cm.



VIGA DE EQUILIBRIO
REF 77-373208

Para trabajar el equilibrio inestable, una pequeña guía que se balancea, suspendida de 2 barras de sujeción. Para fijar entre dos elementos de estructura Torre o Polibase. Medidas: 175x48 cm. Se incluyen 4 gomas de fijación que quedan encajados en los barrotes y con tensores especialmente adaptados.



TORRE
REF 77-387423

4 caras: 5 barras, 6 barrotes, pared de la escalera, escalera de papagayo. Permite recorridos en ángulo gracias a las dos caras y a los barrotes contiguos. Hecho de madera de haya maciza y contrachapado grueso. Tamaño: 160 x 160 x 163 cm. Peso: 50 kg.



RAMPA TOBOGÁN
REF 77-373172

Dimensiones: 220x48 cm. Viene con 4 tensores. Fabricada en madera maciza y contrachapada.



PANEL PARA ESCALADA REVERSIBLE
REF 77-373219

Panel con 2 caras una cara lisa que sirve para trepar o como tobogán y una cara con 10 piezas de madera incrustadas que la convierten en una rampa tipo rocódromo. Tamaño: 146 x 46 x 6 cm. Fabricado en madera maciza y contrachapada de haya. Se suministra ya montado



BALANCÍN PUENTE
REF 77-373193

Un balancín progresivo sobre un largo eje o un potro de equilibrio en situación estable sobre las barras, según la cara utilizada. Medidas: 115x36x20 cm. Ángulo máximo: 19°.



BALANCÍN
REF 77-373195

Balanea rápidamente sobre un eje corto y sobre dos saltadores, según la cara utilizada, para un aprendizaje en dos etapas. Medidas: 115x40x35 cm. Ángulos máximos: 9° y 19°.



GRAN ACTIBABY
REF 77-398016

Una escalera, un tobogán y una gran plataforma cuadrada para unirlos en línea o ángulo recto. Un gran espacio, al que se puede acceder por las arcadas, y las ventanillas permiten jugar debajo. Se suministra desmontado. Dimensiones en línea: 286x53x129 cm. Dimensiones en ángulo recto: 153x186x129 cm.

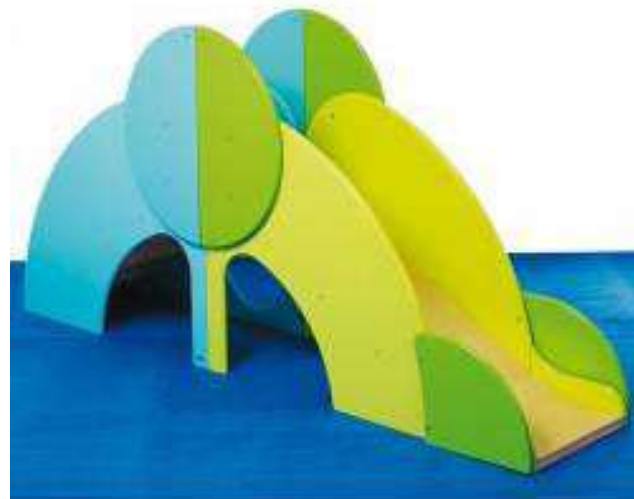

PEQUEÑO ACTIBABY
REF 77-398017

Una escalera y un tobogán con un espacio parapasar por debajo, con arcadas y ventanillas. Se suministra desmontado. Dimensiones: 233x53x113 cm.



ESCALERA
REF 77-373205

Escalera de acceso a la estructura Actibaby. Formada por 7 peldaños que se alternan entre peldaños de ancho completo y peldaños cortos. En la parte inferior de la escalera se forma un arco para que los niños puedan pasar por debajo y jugar en modo túnel. Tamaño: 100 (L) x 48 (Prof) x 116 (Al) cm.



PLATAFORMA
REF 77-373207

Plataforma actibaby que sirve para unir los diferentes elementos actibaby y crear diferentes configuraciones: en línea, en ángulo recto... Los paneles verticales se pueden fijar por los 4 lados. En la parte inferior dispone de 3 arcos y 1 ventanilla circular para fomentar la reptación y hacerlo aún más divertido. Tamaño: 53 (L) x 53 (Prof) x 129 (Al) cm.



TOBOGÁN
REF 77-373214

Tobogán alargado con una pendiente de inclinación suave. El tablero es deslizante y suave. Muy seguro. En la parte inferior del tobogán se forma un arco y una ventana con forma circular para fomentar el deslizamiento y la reptación. Tamaño: 133 (L) x 48 (Prof) x 116 (Al) cm.

MÉTODO PIKLER



ARCO PIKLER
REF 244-102060

Elemento Pikler arco de 9 barros de haya de 3 cm de Ø. La tabla base sirve para dar estabilidad. Sirve como elemento suelto para escalar o para sujetar la tabla de balanceo (244-102090) que pertenece al conjunto. Tamaño: 40 x 44,5 x 40 cm.



ARCO PIKLER GRANDE
REF 244-101460

Arco Pikler con peldaños para trepar y para las cuevas, y se puede combinar con todos los módulos de cubos para gatear. Material: El contrachapado de abedul de 1,5 cm de espesor. Dimensiones: 80 cm de ancho, 50 cm de profundidad, 50 cm de alto.



TARIMA PIKLER
REF 244-102070

Caja de escalar con 2 lados cerrados, con 2 lados con barros para escalar de 3 cm de Ø. Sirve como ayuda para subir, plataforma para sentarse o para sujetar la tabla de balanceo (244-102090) que pertenece al conjunto. Medidas: 40 x 40 x 19 cm.



TRIÁNGULO PIKLER PEQUEÑO
REF 244-102050

Elemento estable para escalar, formado principalmente por barros. Los peldaños de escalada o barros son de madera redonda de haya Ø 3 cm, un lado base que aporta una buena estabilidad. Medidas: 40 x 46 x 41 cm. Sirve como elemento suelto para escalar o para sujetar la tabla de balanceo.



TRIÁNGULO PIKLER
REF 244-102080

Plataforma estable de escalada para lactantes. Inspirada en el Método Pikler. Formada por dos caras con barros de haya Ø 3 cm. Tamaño: 83 x 83 x 72 cm. Ideal para combinar con otros elementos de la serie como la tabla para balancear.



CUBO PIKLER SENCILLO
REF 244-102000

Elemento básico de la serie de dados de juego Pikler. Es un dado con 2 lados cerrados. Material: abedul multiplex 1,5 cm de espesor. Medidas: 40 x 40 x 40 cm



CUBO ESCALADA PIKLER
REF 244-102040

Cubo cerrado por ambos lados con una pared de barros de 3 cm de grosor. Estos lados sirven de sujeción para la pasarela o bien para escalar. Material: abedul multiplex 1,5 cm de espesor. Dimensiones: 40 cm de ancho, 40 cm de profundidad, 40 cm de alto.



RAMPA PIKLER
REF 244-102090

Un tablero para colgar en los peldaños de la serie de dados-espejo. Se puede usar como camino entre dos elementos del conjunto Pikler para balancear o inclinado como rampa de escalada o tobogán. Medidas: 2,2 cm de espesor, ancho 125 cm, profundidad 35 cm.



COLCHÓN PARA CUEVA DE GATEO
REF 244-703195

Con este colchón la cueva de gateo se transforma en un lugar cómodo para dormir. Colchón con cremallera, desmontable, de 6 cm de espesor. Material: Cubierta de 60% algodón, 40% poliéster, relleno 100% espuma. Dimensiones: 77 x 37 cm



CUEVA DE GATEO
REF 244-101480

La cueva de gateo es un mueble versátil sobre el que se puede jugar de muchas maneras, se crea una cueva o cabaña con un techo cerrado y dos entradas diferentes. Se adaptan a las dimensiones de los cubos. Material: Abedul multiplex 1,5 cm de grosor. Dimensiones: 80 cm de ancho, 40 cm de profundidad, 40 cm de alto.



ESTERA PARA CUEVA DE GATEO
REF 244-703235

La estera acolchada enriquece el juego con la cueva de gateo. La estera abre una variedad de otros modos de juego: Puede ser doblada, enrollada, o extendida... Material: Cubierta de 60% algodón, 40% poliéster, lavable a mano hasta 30° C, según la norma Öko-Tex Standard 100, relleno 100% espuma. Dimensiones: 105 x 39 cm.





PELOTAS MÁGICAS 16 CM. UNIDAD
REF 20-700417



PELOTAS CARAS DE EMOCIONES
REF 50-M440135

Pack de 6 pelotas perfumadas fabricadas en PVC que representan expresiones faciales. Diámetro: 25 cm.



PELOTAS FRUTAS DIVERTIDAS
REF 50-M440130

Pack de 6 pelotas perfumadas fabricadas en PVC que representan frutas. Diámetro: 25 cm.



PELOTA LISA PVC
REF 20-464800 Ø 14 CM
REF 20-464900 Ø 18 CM
REF 20-465000 Ø 22 CM



BALÓN HINCHABLE ESPUMA
ULTRALIGERO 220 MM
REF 20-700324



PELOTAS DE EMOCIONES PEQUEÑAS
REF 50-M440125

Pack de 6 pelotas perfumadas fabricadas en PVC que representan estados emocionales. Diámetro: 10 cm.



PELOTA RUGOSA PVC
REF 20-465100 Ø 14 CM.
REF 20-465200 Ø 18 CM.
REF 20-465300 Ø 22 CM.



PELOTA RELIEVE PVC
REF 20-464500 Ø 14 CM.
REF 20-464600 Ø 18 CM.
REF 20-464700 Ø 22 CM.



BALÓN MINIVOLEY
PVC Ø 190 BLANCO
REF 20-700171



BALÓN DE FUTBOL FOAM
RECUBIERTO 170 MM
REF 20-443310



BALÓN BALONMANO
CAUCHO N.1 ALEVÍN
REF 20-700159



BALON MINI BASKET
CAUCHO N° 3
REF 20-700209



BALON PVC
EXTRABLANDO FUTBOL
REF 20-700124

Talla n°5 Peso 350gr Ø 220 mm



BALON NACAR 220 MM
REF 20-700315



PELOTAS POM POM DE CAUCHO
65 MM REF 20-630300
85 MM REF 20-630301



PELOTA DE FOAM
Ø7 CM REF 20-443900
Ø13 CM REF 20-443700
Ø16 CM REF 20-443600
Ø21 CM REF 20-443100

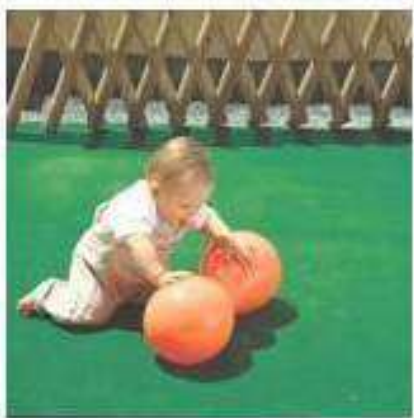

CILINDRO INFANTIL 55 CM
REF 20-437002



CILINDRO CACAHUETE 85 CM
REF 20-437001



PELOTA FOAM 95 MM
REF 20-443800

Colores variados.



ESQUINAS DE CAUCHO
REF 20-410375

Set de 4 Esquinas de caucho. Medidas: 250 x 250 mm. Incluye dos colores: 2 rojas y 2 azules.



MANOS Y PIES
REF 12-736

Set de 8 manos y 12 pies antideslizantes, realizados a escala real y fabricadas en material completamente lavable. Ideales para completar circuitos y juegos de lateralidad. Color rojo lado izquierdo y azul derecha.

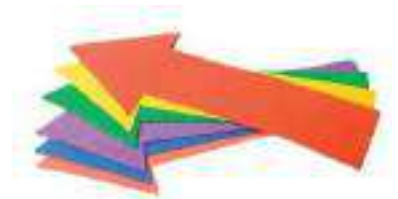

FLECHAS DE CAUCHO RECTAS
REF 20-410378

Set de 6 flechas de caucho rectas. Medidas: 360 mm. longitud. Colores surtidos.



CÍRCULOS DE CAUCHO
REF 20-410350

Set de 6 círculos de caucho. Diámetro de 23 centímetros. Colores surtidos.



CUADRADOS DE CAUCHO
REF 20-410355

Set de 6 cuadrados de caucho de 23 x 23 centímetros. Colores surtidos.



FLECHAS DE CAUCHO CURVAS
REF 20-410379

Set de 6 flechas de caucho curvas. En colores surtidos.



FLECHAS Y FORMAS
REF 12-840

Tres formas grandes con flechas que indican izquierda, derecha y todo recto para dar práctica a la lateralidad de una forma activa. Dentro de los circuitos de psicomotricidad se complementan estupendamente con las tiras, salta al número, manos y pies, etc. 6 flechas en formas de plástico flexible y 6 plantillas de formas.



SALTA AL NÚMERO
REF 12-792

Divertidas formas con números en vivos colores para jugar con saquitos o para formar parte de los circuitos de psicomotricidad. 6 formas con números en plástico flexible con 6 plantillas.



ELASTICOS
REF 12-761

Estos elásticos son indispensables para todo tipo de saltos: longitud, altura, tizereta, etc... Ya que ni se caen, ni se escurren ni hacen daño. 8 elásticos de 3 metros en cuatro colores diferentes.



TIRAS
REF 12-739

Estas tiras proporcionan un medio eficaz para todo tipo de pruebas de psicomotricidad. Facilitan experiencias prácticas en medidas métricas y trayectos que esmeran el equilibrio, movimiento y coordinación general. 16 tiras de 1m X 5 cm. en 4 colores diferentes.



PAÑUELO 100X70 CM
REF 16-1203



SET DE 3 DADOS
REF 50-M452120

3 Dados de 12 caras realizados en espuma suave de alta durabilidad. Los dados contienen letras del alfabeto y emociones, para combinar actividades de palabras y actividad física. Dimensión: 19 x 23 cm.



COMBAS
2,5 M REF 20-442808
5 M REF 20-442809



CUERDAS PSICOMOTRICIDAD

2,5 M REF 16-1216 4 Us.
10 M REF 16-1217 4 Us.



TOBILLERA DE CASCABELES (SET 2 UDS)
REF 20-441013



GAFAS PARA CUBRIR LOS OJOS
REF 50-M570235

Set de 6 gafas de colores. Realizadas en nylon 65%, poliuretano 25%, poliéster 10%. Deben lavarse a mano. No usar secadora.



TIRAS RECTAS DE CAUCHO
REF 20-410376

Set de 12 Tiras rectas de caucho. Medidas: 500 mm. longitud. Incluye dos colores: 6 rojas y 6 azules.



CONOS FLEXIBLES 48 UDS
REF 20-432505



CONO SEÑALIZACIÓN
REF 20-432501 32 CM

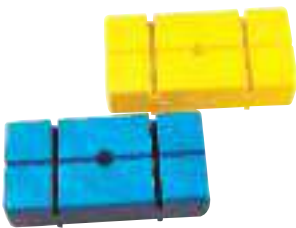

LADRILLOS ARO - PICA
REF 20-410105

Permite la formación de construcciones. Con alojamiento para picas y aros. De plástico irrompible, lavable. Medidas: 27 x 13,5 x 8 cm. 4 Colores.



CONO SEÑALIZACIÓN
REF 20-432500 24 CM



SET DE 6 AROS
REF 50-M440115

Estos Anillos o Aros son ideales para usar en muchas actividades: tirar, atrapar, rodar, o como tiro al blanco. Peso del anillo: 210g. Diámetro exterior: 15cm



ENGARCE DE PICAS
REF 20-410900 12 Us.

ENGARCE UNIVERSAL
REF 20-410901 6 Us.

SOPORTE PARA CONOS Y PICAS
REF 20-432506 6 Us.

De plástico inyectado, lavable. Ajustan perfectamente.



PICAS DE PSICOMOTRICIDAD

De plástico extrusionado, lavable y con remates de plástico redondeados. Ideales para adaptar a otros componentes y formar multitud de juegos motrices.

- 35 CM REF 20-410400
- 70 CM REF 20-410500
- 100 CM REF 20-410600



PIEZA REGULABLE EN ALTURA PARA PICAS
REF 20-642050

Set de 2 unidades.



CINTA DELIMITADORA DE JUEGOS

- CINTA 3-6 M REF 17-761A
- CINTA 5-10 M REF 17-761B
- CINTA 7-14 M REF 17-761C

Incluye 2 anclajes de aluminio y 2 cintas delimitadoras.

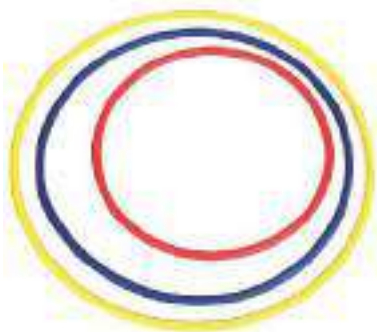

HULA HOOP
50 CM. REF 50-M404260
65 CM. REF 50-M404261
75 CM. REF 50-M404262

Fabricado en PE (polietileno).

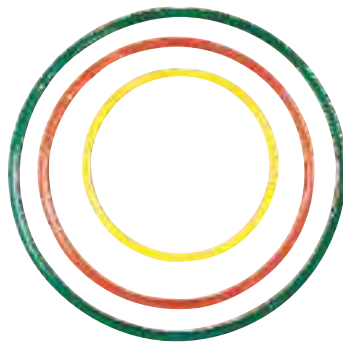

AROS PARA PSICOMOTRICIDAD
36 CM REF 20-411103
50 CM REF 20-411102
61 CM REF 20-411101



CUBRE CONOS SET DE 10 UDS
REF 50-M404216

Set de 10 cubiertas para conos en diferentes colores y numeradas del 1 al 10. Estas cubiertas están diseñadas para todos los conos estándar. Composición textil: 100% poliéster. Colores: naranja, amarillo, azul, verde y morado. Conos NO incluidos.



CARRO DE MOTRICIDAD GRUESA
REF 233-626

Este carro contiene: 10 AROS de Psicomotricidad de 60 cm de Ø en 5 colores. 20 AROS de Psicomotricidad de 48 cm de Ø en 5 colores. 20 AROS de Psicomotricidad de 35 cm de Ø en 5 colores. 15 AROS de Psicomotricidad de 18 cm de Ø en 5 colores. 15 PICAS de 100 cm en 5 colores. 15 PICAS de 70 cm en 5 colores. 15 PICAS de 30 cm en 5 colores. 5 Pares de ZANCOS nº 1 (bajos) 8 Pares de ZANCOS nº 2 (altos) 20 LADRILLOS-BLOQUES de psicomotricidad en 5 colores. 30 ADAPTADORES DOBLES para ensamblar picas. 25 ADAPTADORES para colgar en picas. 10 EMPALMES para picas. 15 SOPORTES de Aros 5 Rollos de CUERDA de 8 mm Ø de 5 m. 1 Cuerda de psicomotricidad de 8 mm Ø de 20 m. 2 SALTADORES de 2,5 m. 6 PELOTAS de 140 mm Ø 2 PELOTAS de 220 mm Ø 2 Vallas-obstáculo nuevas reclinables 20 Señales de Tráfico, orientación con 4 posiciones y huellas. Incluye una guía pedagógica de uso.



SUPER PACK DE ACCESORIOS DE PARACAÍDAS
REF 50-M551760

Pack para combinar con juegos de paracaídas. Incluye: Guía de actividades de los juegos de paracaídas, 6 Bolas Pom Pom, 6 bolsas Edubug, 6 bolas coloreadas, 6 bolas de emociones, 2 luces de dedo, 1 pelota de playa, 1 malla.



PACK MEDIANO DE JUEGO EN EL PATIO
REF 50-M213851

Incluye: 6 bolas de atrapar, 6 bolas de espuma Out-R-Coat, 6 bolas pequeñas caras emocionales 10cm, 6 bolas SuperSafe PG 21 de 6cm, 6 volantes de espuma, 6 cuerdas de salto 215cm, 1 SuperSafe 5 mini baloncesto, 1 SuperSafe Fútbol 20cm y 1 bolsa Megaform ECO (80x30x40) para almacenamiento y transporte.



CONTENEDOR DE MOTRICIDAD GRUESA
REF 233-625

Contenedor FETTÉN Resistente con: 10 SOPORTES para aros, 10 PICAS de 100 cm en 5 colores, 10 PICAS de 70 cm en 5 colores, 10 PICAS de 30 cm en 5 colores, 4 EMPALMES para picas, 24 ADAPTADORES DOBLES para ensamblar picas, 20 ADAPTADORES para colgar el picas, 10 LADRILLOS-BLOQUES en 5 colores, 5 AROS de Psicomotricidad de 18,5 cm de Ø en 5 colores, 5 AROS de Psicomotricidad de 35,5 cm de Ø en 5 colores, 1 rollo de CUERDA de 8 m/m Ø con 5 m., 1 PELOTA de 120 m/m Ø y 125 grs. de peso., 1 par de ZANCOS nº1 Bajos, 1 par de ZANCOS nº2 Altos, 5 Señales de ORIENTACIÓN con 4 posiciones, 1 SALTADOR de 2,5 m, 2 Pares de HUELLAS: 'manos' y 2 Pares de HUELLAS: 'pies'.



CARRO DE PSICOMOTRICIDAD

LLENO REF 16-1219
VACÍO REF 16-1218

Fabricado en madera de pino barnizado. Con apartados para clasificar todos los materiales. Incluye ruedas de transporte. Medidas 80x94x54 cm. El carro lleno incluye: 10 adaptadores de picas, 6 saquitos de arena, 6 cintas de raso, 6 mazas de psicomotricidad, 6 pañuelos de raso, 6 discos de 20 cm de diámetro, 6 soportes aro de plástico, 12 picas de plástico de 100 cm, 20 aros de plástico 60 cm, 20 aros de plástico de 50 cm, 20 aros de plástico de 35 cm, 1 bolsa con 6 huellas pie, 1 bolsa con 6 huellas mano, 1 bolsa con 4 cuerdas de 2,5 m y 1 bolsa con cuerdas de 10 m.



PACK DE ACCESORIOS DE PARACAÍDAS
REF 50-M551750

Pack para combinar con juegos de paracaídas. Incluye: 6 ranas, 6 bolas E-Z, 12 bolas regulares, 2 Bolas de playa inflables, 1 bolsa de malla para llevar todo.



ALMOHADILLAS DE EQUILIBRIO
REF 20-530509

Set de 6 piezas. Fabricado en termoplástico semi-suave, antideslizante. Formas diferentes: redonda, cuadrada, rombo, hexágono y triángulo

CONJUNTO ALMOHADILLAS EQUILIBRIO

REF 20-530512 4 FORMAS DIFERENTES



Set de 4 piezas. Redonda: Ø 25 cm. Cuadrada: 23 x 23 cm. Hexagonal: 23 x 23 cm. Rombo: 36 x 23 cm. Material Termoplástico semi-suave, antideslizante.

REF 20-530513 4 CIRCULARES



Set de 4 piezas. Forma redonda Ø 25 cm. Peso: 500 gr. Material Termoplástico semi-suave, antideslizante.



PASILLO ACOPLABLE SNAKE
REF 20-412243

Conjunto de piezas con un fácil sistema de acoplado para crear innumerables recorridos. Con base y superficie antideslizante para mayor seguridad. Set de 10 piezas. Medidas: Longitud 350 mm, Anchura 95 mm. y 45 mm. de altura.



PASILLO ISLAS CON DISCOS INTERCAMBIABLES GRANDE
REF 20-412241

Juego de equilibrio con múltiples combinaciones y actividades. Incluye discos intercambiables de diferentes colores y números. Fabricado en materiales no tóxicos. Compuesto por: 5 bases antideslizantes de 30 x 10 cm. 5 puentes de unión de 72 x 12,5 cm. 5 círculos de colores intercambiables.



PASILLO ISLAS CON DISCOS INTERCAMBIABLES
REF 20-412242

Juego de equilibrio con múltiples combinaciones y actividades. Incluye discos intercambiables de diferentes colores y números. Fabricado en materiales no tóxicos. Compuesto por: 7 bases antideslizantes de 30 cm de diámetro x 10 cm de altura. 10 puentes de unión de 72 x 12,5 cm. 7 círculos de colores intercambiables.



PASILLO SENSACIONES PLANTARES
REF 20-438300

Conjunto de 12 bases y 10 placas: madera, cerámica, moqueta, esponja, esparto y 5 de plástico.



TEXTURES SQUARES
REF 137-3049

20 cuadrados de diferente textura (10 pares diferentes). Incluye bolsa para guardarlos y guía de actividades. Cada saquito o cuadrado mide aproximadamente 6 cm. Indicado para desarrollar el sentido del tacto, el vocabulario, las relaciones y la comunicación. Recomendado para niños a partir de 3 años.



ARCOS DE ULTRAFOAM
REF 50-M551550

Arcos de ultrafoam para actividades deportivas. Realizados en espuma segura y duradera, estabilizados por pesas incorporadas en los pies. Su altura se puede ajustar entre 53 y 61 cm simplemente colocando las bases.



PASILLO DE EQUILIBRIO MULTIPOSICIÓN
REF 20-412246

Set de 10 piezas. Medidas: 40x14x15 cm.



PLAFIS
REF 12-738

Saquitos que se amoldan a las manos más pequeñas y sirven para desarrollar muchos juegos de equilibrio y coordinación. Material: Algodón natural ECO. Contiene: 4 bolsas de 250 grs. Medidas: 15 x 12,5 cms.



GIANT TOP
REF 219-210000

Desarrolla la coordinación física de los niños mientras juegan. Fabricado en plástico resistente para el juego en interiores y exteriores. Muy adecuado para el entrenamiento básico de coordinación física con personas discapacitadas. Edad recomendada de 3 a 10 años.



SAQUITOS INFLABLES
REF 50-M501061

Set de saquitos de plástico de 12,5 X 12,5 cm. 6 colores diferentes. Con válvula de regulación del aire, para ajustarlas a los diferentes ejercicios.



CLOWNS HAT
REF 219-212700

Para realizar juegos y actividades manteniendo el equilibrio. Además sirve para corregir la postura del cuerpo al andar. Consta de 5 piezas de goma y espuma EVA. Altura del sombrero total: 18 cm. Diámetro: 15 cm. aprox. Edad: de 3 a 6 años.



AROS DE ACTIVIDAD 6 PIEZAS
REF 219-219000

Aros de colores para usar en varios ámbitos: danza, juegos de malabares, juegos de equilibrio con la cabeza, brazos y piernas... Conjunto de 6 anillos en 6 colores de goma sintética suave. Tamaño: 16.4 cm Ø, espesor 1.2 cm.



BALANCE BOARD TORTUGA
REF 20-412300

Proporciona un movimiento más suave y fácil de controlar. Los niños pueden estar de pie o sentados en la tabla mientras desarrollan la función motora y mejoran el equilibrio. Con asas para agarre. Permite realizar giros y movimientos laterales, gracias a los pivotes de la base donde el niño se apoya al cambiar el peso del cuerpo. Ejercita la musculatura, el equilibrio mecánico y la estimulación propioceptiva de los niños. Base de goma suave para evitar daño en el suelo. Peso de la tabla: 1,8 kg. Carga máxima soportada: 60 kg. Medidas: 61x30,5x16 cm.



DISCOS PLANTARES TÁCTILES
REF 219-211700

Material táctil que trabaja el sentido del tacto en los pies y manos. Tacto diferente en cada disco. El set incluye 10 discos grandes y 10 discos pequeños. Los discos grandes miden 27 cm. de diámetro y los discos pequeños miden 11 cm. de diámetro. Soportan hasta 100 kg. Recomendado: A partir de 2 años.



SEMIESFERAS DE EQUILIBRIO GIGANTES
REF 20-411896

Set de 4 semiesferas de distintos tamaños. Fabricadas en polietileno. Con base antideslizante.



HILLTOPS
REF 219-212100

Juego de equilibrio formado por cimas. De cima en cima manteniendo el equilibrio. Entrenar el equilibrio, la motricidad gruesa y la coordinación. Cada base es antideslizante que no daña el suelo. Conjunto con 5 cimas fabricadas en plástico resistente en 5 colores y 3 alturas. Resistente hasta 100 kg. Recomendado a partir de 2 años.



PIEDRAS DE RÍO (SET DE 6)
REF 219-212000

Superficies duras y resistentes pero con tacto suave y que tienen efecto de rebote. Se desarrolla la motricidad gruesa, el equilibrio y se fortalecen las articulaciones en las piernas. Resiste hasta 50 kgs de peso. Edad recomendada: A partir de 2 años.



WIPPSIDER
REF 219-218100

WippSider es un balancín estable y fácil de usar, ideal para desarrollar el sentido del equilibrio. Carga máxima: 120 kg. Recomendado a partir de 3 años.



TABLA DE EQUILIBRIO
REF 105-59967

La tabla de equilibrio es un juego muy versátil, estimula la coordinación, la concentración y las habilidades motoras. Gracias a su forma de medio tubo, tiene muchas utilidades: trabajar el equilibrio, utilizar como rampa para autos, tobogán, mecedora... Tamaño: 82x30x1,5 cm. Soporta hasta 150 kg. Recomendado a partir de 2 años.



ISLAS DE EQUILIBRIO 6 PCS
REF 20-411898



BANDAS COOPERATIVAS
REF 50-M531220

Goma flexible y resistente, encajado dentro de una cubierta de tela suave. A medida que los miembros del grupo desarrollan la confianza en la banda y en los demás, se les anima a tomar esos pequeños riesgos que, una vez logrados, ayudan a construir la confianza individual, física y emocional. Material exterior: 100% algodón. Material interior: Goma. Hasta 6 a 12 niños. Diámetro 1,55 m.



SERPENTINAS
REF 232-72230

Serpentinas en 6 colores surtidos: rojo, azul, amarillo, violeta, naranja y verde. Tamaño: 3 m x 5 cm. Bastón 30 cm. A partir de 3 años.



BANDAS PARA CARRERAS EN PAREJA
REF 50-M570240

6 Bandas elásticas cubiertas de tela para carreras en parejas y actividades de juego en pareja. Fabricadas en políester 100%. Tamaño: 4 cm de anchura (elástico en reposo).



PASILLOS ACOPLABLES SEMICILINDRICOS RECTOS REF 20-412100

Caja de 10 unidades. Longitud: 29,5 cms.



BANDAS PARA CAMINAR EN EQUIPO
REF 50-M570245

Bandas para que los niños anden en equipo. Especialmente diseñadas para desarrollar la cooperación y el equilibrio ya que los grupos de 5 niños se verán obligados a comunicarse y trabajar juntos para poder caminar. Apto para uso en exteriores e interiores. Ancho 5 cm. Longitud 147 cm.



TEAM TRAKS
REF 50-M551600

Team Traks es una alfombra especial para gimnasia que permiten fomentar el trabajo en equipo, la coordinación y el equilibrio. Están fabricados en vinilo de alta calidad para alfombras de gimnasia con 5 pares de cuerdas de control firmemente ancladas. Ancho 15 cm. Longitud 250 cm

CURVOS REF 20-412200



SACO REFORZADO PARA CARRERAS
REF 20-610155

Set 6 sacos de carreras de diferentes colores. Numerados del 1 al 6. Medidas 30x30x62 cm. Con asas para su fácil manejo. Fabricadas en nylon muy resistente con doble cosido.



SET DE FITNESS INFANTIL
REF 137-1883

Set orientado a que los niños realicen actividades físicas para entrenar todo el cuerpo. Acompañada con guía de juegos y actividades para trabajar la motricidad. Actividades individuales y en equipos. Contenido: 25 círculos de espuma de 25cm en 5 colores brillantes: azul, rojo, verde, amarillo y morado, 3 cubos inflables de 12 cm que representan ejercicios, colores y números. Recomendado para niños de 3 a 7 años.



PELOTÓN SENSORIAL SUPERFICIE PINCHOS

Ø55 CM REF 20-530555
 Ø65 CM REF 20-530565
 Ø75 CM REF 20-530575



PELOTA SENSORIAL 65 MM
 REF 20-530000



CACAHUETE REHABILITACIÓN BLANDO
 REF 20-530600

CACAHUETE REHABILITACIÓN MEDIO
 REF 20-530700

CACAHUETE REHABILITACIÓN FUERTE
 REF 20-530800



ARO PINCHOS 16 CM
 REF 20-530500

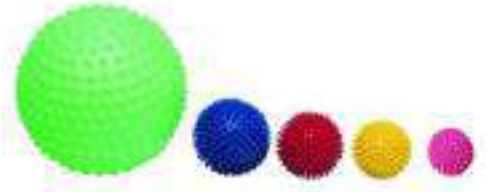

PELOTA DE PINCHOS
 75 MM REF 20-530100
 85 MM REF 20-530200
 220 MM REF 20-530400



SURE KATCHBALL
 REF 50-M581420

Sure Katchball es muy ligera y fácil de atrapar y lanzar. Ayuda a construir la confianza y la autoestima a través del uso exitoso de las habilidades motoras. Diámetro: 10 cm. Peso: 30 g.



MINI ESFERA RESPIRATORIA
 REF 50-M592210

Esta bola se expande de 13 a 30 cm. Los fisioterapeutas y educadores la utilizan por su función visual para demostrar los ejercicios de respiración tratando de emparejar la inhalación con la expansión de la esfera y la exhalación con la contracción. También puede ser utilizada en adultos.



PARACAÍDAS PLEGABLE 3,6 M
 REF 50-M451230

Paracaídas dividido en paneles de 8 colores, cada panel contiene un bolsillo. El paracaídas también cuenta con un bolsillo central (diámetro: 20cm). Juego de motricidad y también de puntería si lo combinas con bolas. Con asas. Agujero central. Diámetro: 3,6 metros.



PARACAÍDAS DOBLES SET DE 6
 REF 50-M451245

Set de 6 Paracaídas para 2 niños fabricados en poliéster y con fuertes asas en cada extremo. Trabajan la cooperación y el trabajo en equipo. Tamaño del paracaídas: 83 x 127cm.



PARACAIDAS

Fabricados en nylon, con vivos colores y asas muy fuertes. Ideal para desarrollar actividades en grupos para niños.

3,5 M REF 20-439100
 6 M REF 20-439110



SET DE 6 MASILLAS TERAPÉUTICAS UV
REF 200-UVTP

Este kit incluye lo siguiente: seis botes de masilla terapéutica en tres colores diferentes, que brillan y cambian de color bajo la luz ultravioleta, idónea para movilizar y fortalecer los dedos y las manos en casa, así como para controlar el estrés. Contenido: 21g de masilla terapéutica en cada tarro. 3 colores y resistencias diferentes, de blanda a firme.



SET DE 3 MASILLAS TERAPÉUTICAS
REF 200-STH135

El juego incluye tres tipos de masilla idónea para movilizar y fortalecer los dedos y las manos en casa, así como para controlar el estrés. Contenido: 57g de masilla terapéutica en cada tarro. Color amarillo (extra suave), color rojo (suave/media), color azul (firme).



PEDAYOGA: GUÍA PARA HACER YOGA
REF 50-M590030

Tarjetas que muestran de manera visual todas las posturas del yoga con sus nombres. Y en la cara posterior describe como lograr la postura. Formado por 32 hojas de pose de cartón A4 y 12 láminas.



PEDAYOGA: KIT DE PRINCIPIANTE
REF 50-M590055

Kit completo con todo lo necesario para comenzar a practicar Yoga. 56 Mini Cartas para hacer poses y reconocer emociones, 32 Hojas de Pose de monitor, 1 par de dados y 1 bolsa de nylon para guardar y transportar todo.



MINDFUL KIDS
REF 1-31898

¡Peonza gigante mindfulness! La mejor manera de realizar ejercicios de relajación y autoconsciencia dentro de un juego. Con discos intercambiables para experimentar distintas técnicas y juegos que beneficiarán la salud mental y física de los niños. Con contenido digital extra. Edad recomendada de 2 a 7 años.



PEDAYOGA: DADOS PARA YOGA
REF 50-M590050

Un complemento perfecto para hacer más dinámico la práctica de Yoga. Combinable con PedaYoga: Cartas de posturas y emociones. 2 Dados de 11x11 cm.



DADOS DE MOVIMIENTO
REF 12-1028

Estos dados gigantes son ideales para ejercicios neurocientíficos cada 20 a 30 minutos para la irrigación de la sangre en el cerebro mejorando así la concentración y el aprendizaje. Fáciles de construir y resistentes una vez hechos. Contiene 2 unidades.



APRENDO EN POSITIVO: YOGA Y CALMA
REF 10-41205

Material manipulativo de iniciación en la experiencia del yoga y disfrutar de todos los beneficios que ofrece. Propuestas con distintos materiales para abordar la práctica del yoga ayudando a equilibrar el cuerpo y la mente. Contenido: puzzle saludo al sol (45x45 cm), póster dl saludo al sol (con explicaciones al dorso), ruleta de masajes, 22 cartas de yoga, molinillo para montar, 5 mandalas para colorear. Recomendado de 3 a 7 años.



PACK JARDÍN MINDFUL MAZE
REF 137-95418

Practica la respiración y la conciencia con este juego táctil para niños de mindfulness para trazar con los dedos. Se trata de un recurso ideal para ayudar a los niños a concentrarse en su respiración en casa o en el aula a través de instrucciones guiadas y actividades inspiradas en la naturaleza. Los niños trazan con los dedos un diseño en estos tableros de doble cara, utilizando los patrones para calmar y centrar su atención. Recomendado a partir de 3 años.



JUEGO DE MOVIMIENTOS
REF 160-GA264

Cada disco representa un movimiento. Los jugadores que no recuerden el movimiento correcto, perderán el juego. Incluye: 18 discos de madera con movimientos y una bolsa de algodón. Edad recomendada: A partir de los 6 años.



SET DE 3 PELOTAS MALABARES
REF 20-640910

Pelotas malabares de PVC de 70 mm.



SET DE 3 PAÑUELOS MALABARES
REF 20-640913

Pañuelos para malabares de 50 x 50 cm.



DIÁBOLO TERMOCAUCHO CON PALOS DE MADERA
REF 20-620191



DISCO CHINO
REF 20-620300



INDIAKA
REF 20-640300

Indiaka para deporte y gimnasia. Colores surtidos. No elegibles. Se vende por unidad.



SET DE 6 AROS CON SERPENTINAS ARCOIRIS PEQUEÑOS REF 50-M502200

Aros con serpentinas de colores que proporcionan estimulación visual y un movimiento fluido. Fácil de sujetar, el anillo de plástico de 12 cm es casi invisible, lo que hace que las cintas parezcan flotar. Disponible en dos tamaños: pequeño longitud 30 cm. y grande longitud 60 cm.



CUCURUCHO
REF 20-610647

Clásico juego de Cucurucho con pelota.



PELOTA CON MANGO
REF 20-610705

Juego formado por una barra unida por una cuerda a una pelota perforada. Se vende individual.



PELOTAS CON ASA
REF 20-610710

Aro para el pie acabado en una pelota. Se vende individualmente.



SET DE 3 AROS MALABARES
REF 20-640912

Aros malabares de 32 cm de diámetro.



VARITAS DE CINTA ARCO IRIS - SET 6 UDS
REF 50-M502220

Cintas de arco iris de alta calidad que vienen en conjuntos de seis colores diferentes. Cada serpentina tiene una larga cinta de raso (180cm) con una varita de plástico (23cm) que brilla con el mismo color de la cinta. Las cintas arco iris ayudan a sus alumnos a trabajar la amplitud de movimiento, el seguimiento de los ojos, el equilibrio y la socialización creativa.



PAÑUELOS CON BOLA
REF 237-VX4506

Pack de 6 pañuelos de poliéster suaves unidos a una bola con velcro. Para usar en muchas actividades de motricidad. Colores: naranja, amarillo, azul, verde, rojo y morado.



SET DE 6 BOLAS CON PAÑUELO
REF 50-M452310

Una combinación de tela y una pelota. La colorida tela proporciona una ayuda visual para seguir el movimiento en el aire. La parte de la tela mide 27 cm de largo. La pelota tiene un diámetro de 5 cm. Peso 13 g.



PORTERÍA DE HOCKEY INFANTIL
REF 20-610100

Portería de Hockey para niños. Tamaño: 100x65x45 cm.



PELOTA DE HOCKEY
REF 20-610500 BLANDA
REF 20-610400 DURA PERFORADA

Pelota de 70 mm.



PASTILLA DE HOCKEY
REF 20-610600

Pastillas para jugar al hockey.



SET 12 MAZAS DE HOCKEY Y PELOTA
REF 20-610145

Elementos de hockey en foam. Formado por 12 mazas y una pelota.



RAQUETAS DE TENIS ESCOLAR
REF 20-671301 ALEVÍN
REF 20-671302 JUNIOR

Material: Aluminio. Incluye funda superior.



STICK DE HOCKEY
REF 20-610300 85 CMS.
REF 20-610200 100 CMS.

Fabricado en plástico. Para juego infantil. Colores surtidos según disponibilidad.



BOTE 3 PELOTAS DE TENIS
REF 20-800414

Bote de 3 Pelotas tenis presurizadas.



SET TENIS DE MESA
REF 20-672400

Set De 2 Palas + 3 Pelotas. Palas de Tenis 1 Estrella. Características: Velocidad: 5 ; Control: 6 ; Efecto: 5 ; Esponja: 1.5 mm. ; Material: 7 capas madera de tilo. Especial para principiantes.



CUBO 100 PELOTAS DE TENIS
REF 20-800413

Cubo pelotas tenis baja presión. Capacidad de botado de la pelota: Bote medio. 100 unidades.



BOLSA 100 PELOTAS TENIS DE MESA
REF 20-672850



PETO REJILLA REVERSIBLE
REF 20-900850 INFANTIL
REF 20-900851 JUVENIL

Peto de rejilla reversible. 2 colores: verde y azul. Disponible en dos tamaños: Niño y Juvenil.

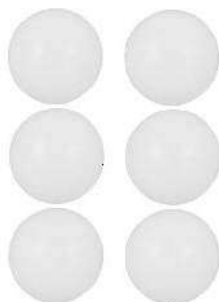

CAJA 6 PELOTAS DE TENIS DE MESA
REF 20-672851



JUEGO DE CESTA CON PELOTA
REF 20-610645

Juego de la cesta. El set incluye 2 cestas y una pelota.



SET RAQUETAS Y VOLANTE BADMINTON
REF 20-610635

Set de dos raquetas de plástico y un volante de Badminton. Ideal para juego activo infantil.



RAQUETAS DE BADMINTON
REF 20-670500 HQ-5
REF 20-670501 HQ-15

Aluminio y carbono. Una única pieza. Incluye Funda cabeza.



BOTE 6 VOLANTES
BADMINTON DE PLÁSTICO
REF 20-670910 BLANCO
REF 20-670900 COLORES

Volante de Badminton fabricado en plástico con cabeza de corcho. Bote con 6 volantes. Disponible en color blanco o en colores surtidos (2 unidades de cada color).



BATE DE BÉISBOL DE FOAM CON PELOTA
REF 20-442815

Set de Beisbol formado por una pelota y un bate de Foam. Bate: 61 cm. Pelota: 7,5 cm de Ø.



BATE BEISBOL + PELOTA DE FOAM
REF 20-442803

Bate y Pelota de Béisbol fabricados en Foam. Bate: 60 cm de longitud. Pelota: diámetro de 7 cm.



SET DE BADMINTON 4 JUGADORES
REF 20-670450

Set: 4 raquetas de Badminton con Red, 2 volantes, picas para fijar la red y bolsa de transporte. Características: Raquetas fabricadas en Aluminio. Unión en T. Longitud: 66,5 cm. Peso: 117 gr. Volante: Fabricado en plástico con cabeza de corcho. Longitud postes: 180cm. Longitud red: 6 m x 55 cm. Edad recomendada: A partir de 5 años.



BATE DE BEISBOL DE MADERA
REF 20-641055

Bate de beisbol fabricado en madera. Longitud: 66 cm.



BOTE 6 VOLANTES BADMINTON
REF 20-670700 VELOCIDAD LENTA

Volante de Badminton fabricado en vinilo. El bote contiene 6 volantes.



PELOTA DE BEISBOL DE FOAM
REF 20-442805

Diámetro Ø 70 mm.



COLCHONETAS CAUCHO
REF 20-610086 140X58X1 CM
REF 20-610085 180X58X1 CM

Colchoneta de célula cerrada. Ecofriendly. No absorbe líquidos. Protección antibacterias, antideslizante. Excelente para hidroterapia.



COLCHONETA TECNOCAUCHO 180X58 CM
REF 20-610084

Colchoneta Tecnocaucho® 1 cm de grosor. Propiedades muy superiores al caucho normal: mayor elasticidad y resistencia a la abrasión.



CINTA MÉTRICA
REF 20-900860 15M.
REF 20-900862 50M.



CAMA ELÁSTICA FUNHOP
REF 20-610625

Diámetro 100 cm.



CANASTA AJUSTABLE STREET
REF 20-680702

Canasta Infantil ajustable de Street Basket. Es una canasta regulable en altura de 1,60 m a 2,10 m. Tablero Americano. Base fabricada en PP, puede rellenarse de agua o arena para que no se vuelque.



SUPERCANASTA AJUSTABLE
REF 24-43391

Canasta regulable en altura (5 posiciones) desde 150 cm hasta 210 cm. Con ruedas para su desplazamiento. Se pliega fácilmente para su almacenamiento. Incluye una pelota pequeña de baloncesto.

CESTA MULTIBASKET
REF 20-610125

Canasta de minibasket, en la que los niños tendrán más fácil encestar. Además cuenta con unas barras en su parte inferior para jugar a juegos de encestar anillas. Cesta de 1 metro de altura. Incluye aros para lanzar y red de la canasta.



TAPÓN PARA BALONES
1 UNID. REF 20-900932



AGUJAS DE HINCHADO
REF 20-900925

Bolsa con 6 agujas de hinchado.



BOMBA DE HINCHADO 25 CM.
REF 20-900906

Bomba de hinchado manual.



BOMBA DE HINCHADO DE PIE
REF 20-900907



LUMMIC LUCES DE REACCIÓN 4UDS
REF 20-41129800

Lummic es un sistema de entrenamiento basado en la reacción lumínica y auditiva. Te permite desarrollar la velocidad, reflejos, capacidad de reacción, asociación de elementos, distribución del espacio, memoria y un largo etcétera... Está pensado para públicos diferentes: deportistas, niños, personas mayores... El Pack Incluye: 4 x Lummic, 4 x Correas de sujeción al cuerpo, 4 x Ventosas de fijación, 4 x Imanes de fijación, 4 x Enganches a pica (Ø25mm), 1 x bolsa de transporte, 1 x Cable USB de carga, Libro instrucciones.



ESTERILLA YOGA ECOFRIENDLY
180X60X0,6 CM
REF 20-610083



PICA DE SLALOM FIJA
REF 20-642065

PICA DE SLALOM FLEXIBLE
REF 20-642066

BASE PARA PICA DE SLALOM
REF 20-642062



ARCOS DE ENTRENAMIENTO 40X40 CM
REF 20-642018



BALÓN FUTBOL TAPSUS
TALLA 4 REF 20-700110
TALLA 5 REF 20-700109



ESCALERA DE AGILIDAD 4 M
REF 20-642035



VALLA AJUSTABLE
REF 50-M404154

Valla obstáculo en PVC para retos de velocidad y habilidad. Se trata de un modelo ajustable. Altura ajustable: 16, 23, 30 cm. Anchura 46 cm.



CARRO ALMACENAMIENTO
118X65X62 CM
REF 20-900891



CARRO PLEGABLE PARA PELOTAS
REF 50-M598152

Carro plegable para almacenar pelotas. Gracias a su estructura de aluminio, es ligero y se pliega fácilmente. Capacidad: 15-20 pelotas. Tamaño 56 x 56 x 100 cm. Color azul.

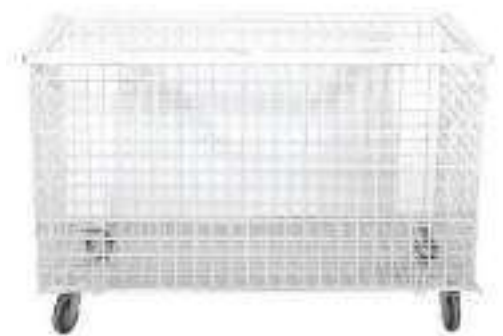

CARRO PORTA BALONES
REF 20-900896

Fabricado con armazón de acero estirado en frío de dimensiones 2x2x0,15 cm. Malla soldada de 5x5 con un espesor de 0,5 cm. Todo el armario tratado contra la corrosión. Las dimensiones son de 120x68x78 cm. Con 4 ruedas giratorias forradas de goma y con freno. Diámetro de 6 cm. Capacidad para 40 balones. Sistema superior de apertura con bisagra soldada a la estructura, para facilitar la entrada y recogida de balones. Sistema de cierre por candado.



BANCO SUECO
REF 20-300000 2M
REF 20-300005 3M

Ancho asiento: 22 cm. Grosor tablero: 3,5 cm. Altura: 26 cm. Barra inferior: 180 cm (L) x 10 (An) cm. Grosor del tablero: 3,5 cm. Fabricado en madera de haya de primera calidad tratada con barniz no tóxico color natural. Esquinas y aristas redondeadas con radio de 2mm.



ESPALDERA SIMPLE REF 20-300050
ESPALDERA DOBLE REF 20-300055

Espaldera fabricada en madera de haya. Largueros de 13 cm. de fondo x 33 mm. de grosor, con cantos redondeados. Barras ovaladas según normativa. Toda la madera tratada con barniz no tóxico de color natural. Medidas de 2,6 m x 1 m. 16 peldaños. Anclajes incluidos. Acorde a la normativa EN12346.



ESCALERA BRAQUIACIÓN
REF 20-300045

Fabricada en acero galvanizado y recubierto con pintura epoxi. Apto para exteriores, con regulación de altura manual. Barras fijas con separación cada 30 cm. Incluye 10 barras extraíbles para colocar en medio de las fijas, dando una separación de 15 cm si se desea. Máxima altura de la escalera 2 metros. Con ruedas extraíbles y con bloqueo.



ESCALERA BRAQUIACIÓN PARED
REF 20-300040

Fabricada en acero galvanizado y recubierto con pintura epoxi. Escalera de Braquiación con sistema de anclaje a pared. Regulable en altura. Tamaño L: 3,5 m. Ancho de barras 50 cm. Diámetro de barras 2,5 cm. Ancho total 77 cm.



ESPALDERA FUNCIONAL METÁLICA
REF 20-300060

Espaldera funcional metálica simple. Barras recubiertas de caucho acolchado para mejorar el agarre. Medidas: 2,6 x 1m. 18 barras. Anclajes incluidos. Acorde a la normativa EN12346.



TRAMPOLÍN ELÁSTICO
REF 20-300200

Trampolín elástico de metal. Tamaño: 110 x 110 cm.



TRAMPOLÍN SALTO MADERA
REF 20-300250

Trampolín de madera para salto

EDUCACIÓN VIAL





PROHIBIDO
REF 20-411001



STOP
REF 20-411006



PROHIBIDO APARCAR
REF 20-411003



INTERSECCIÓN ROTONDA
REF 20-411008



SENTIDO OBLIGATORIO
REF 20-411009



SENTIDO OBLIGATORIO
REF 20-411015



AUTOVÍA
REF 20-411012



PASO DE PEATONES
REF 20-411013



SEMÁFORO
REF 20-411019



CURVA PELIGROSA DCHA.
REF 20-411021

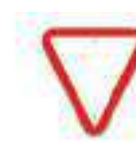

CEDA EL PASO
REF 20-411018



CURVA PELIGROSA IZDA.
REF 20-411022



DOBLE SENTIDO
REF 20-411023



TRÁFICO DE NIÑOS
REF 20-411024



PASO DE PEATONES
REF 20-411028



PASO A NIVEL CON BARRERA
REF 20-411026



PASO A NIVEL SIN BARRERA
REF 20-411027



SENTIDO ÚNICO
REF 20-411030

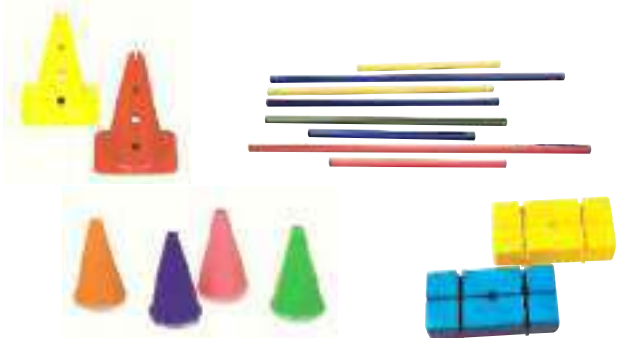

Señales de tráfico para utilizar con ladrillos, conos y picas. Incluyen engarce. Puede encontrarlos en nuestra sección de Educación física y motricidad.



PACK DE SEÑALES DE TRÁFICO
REF 105-WM397

Este set incluye 15 piezas con señales de tráfico. Tamaño de 10 cm. Fabricado de madera. Edad recomendada: A partir de 3 años.



PACK DE SEÑALIZACIÓN TRÁFICO
REF 105-WM380

Este set incluye 29 piezas de señalización. Incluyendo: semáforos, barreras.. Tamaño de 4,5 a 12,5 cm. Edad recomendada: A partir de 3 años.



MI PRIMERA EDUCACIÓN VIAL
REF 13-20575

Lanza el dado y completa las señales de tráfico con situaciones del entorno vial que corresponden con dicha señal. Incluye láminas para colorear y guía pedagógica. Edad recomendada: de 3 a 8 años.



SET A: 5 SEÑALES DE TRÁFICO
REF 27-2980

El set incluye: 5 señales de tráfico de cruce de peatones, Stop, ceda el paso, calzada preferente y sentido obligatorio. Altura: más de 70 cm. Edad recomendada: de 3 a 8 años.



SET B: 5 SEÑALES DE TRÁFICO
REF 27-2993

El set incluye: 5 señales de tráfico de cruce de peatones, ceda el paso, zona residencial, peligro presencia de niños y peligro por obras. Altura: más de 70 cm. Edad recomendada: de 3 a 8 años.



SEMÁFORO
REF 27-2990

Altura: 72,5 cm. Fabricado en plástico. Dispone de 2 funciones Semáforo para vehículos y semáforo para peatones. Edad recomendada: de 3 a 8 años.



PASO DE CEBRA
REF 12-973

Dimensiones: 140x100 cm. Se pueden colocar varios seguidos para calles más anchas. Lavable y enrollable para su fácil almacenaje.



SEÑALES DE TRÁFICO CON POSTE
REF 12-942

Seis señales de tráfico serigrafiadas sobre polipropileno de 8 mm. Flexibles y resistentes. Incluyen soporte.



TRICICLO 3 - 6 AÑOS
REF 60-90003



TRICICLO 1- 4 AÑOS
REF 60-90011



TRICICLO EASY RIDER
REF 60-90010

Triciclo seguro, resistente y muy divertido. Sillín regulable. Medidas: 70,5 x 52,5 x 49 cm. Edad recomendada a partir de 3 años.



SEÑALES DE TRÁFICO
REF 12-943

Seis señales de tráfico serigrafiadas sobre polipropileno de 8 mm. Flexibles y resistentes.



VALLA DE PLÁSTICO
REF 20-438003

Valla de guardería de fácil y rápido plegado. Se guarda fácilmente aprovechando al máximo el espacio. Fabricada en un material ligero y resistente. Incluye los anclajes. Set de 4 unidades. Dimensiones: 106x67x5 cm. Preparada para usarse como piscina de bolas (pelotas mínimo de 75mm)



ARENERO TORTUGA
REF 24-4363

Arenero con forma de tortuga. El cascarón sirve de tapa y permite proteger todos los objetos que estén en su interior de la lluvia y del sol. Diámetro interior: 83 cm. Altura 17 cm.



ARENERO IMITACIÓN MADERA
REF 24-644658

Dimensiones: 109x98x30 cm.



PISCINA EXTERIOR CUADRADA
REF 20-439710

Dimensiones: 152x152x25 cm.



PISCINA EXTERIOR REDONDA
REF 20-439700

Piscina arena redonda. 8 piezas. Diámetro: 1,50 mt. interior, altura 25 cms.



SACO DE ARENA 15 KGS
REF 134-031000

Lavada y seca (humedad máxima del 5%). La arena ha sido especialmente seleccionada para que no tenga más de 1 mm de grosor por cada grano. Proceso de tamizado para eliminar elementos extraños a la arena.



ARENERO DE MADERA CUADRADO 119 CM
REF 239-5055

Arenero fabricado en resistente madera de pino FSC tratada para el exterior. Con 2 bancos integrados y con gran profundidad. Dimensiones: 23cm (Alto) x 113cm (Ancho) x 113cm (Largo). Recomendado a partir de los 18 meses.



ARENERO DE MADERA CON ALMACENAMIENTO 102 CM
REF 239-5069

Arenero fabricado en resistente madera de pino FSC tratada para el exterior. Con espacio de almacenamiento con tapa. Dimensiones: 15cm (Alto) x 96cm (Ancho) x 102cm (Largo). Recomendado a partir de los 18 meses.



SET 2 MESAS DE MADERA PARA AGUA Y ARENA
REF 239-5074

Set de 2 mesas de madera, una se puede rellenar con arena y la otra con agua. Mesas tipo nido que se pueden almacenar una debajo de la otra para ocupar menos espacio. Fabricadas en resistente madera de pino FSC con un tratamiento adecuado para el exterior. Dimensiones: 67x63x60 cm. Recomendado a partir de los 18 meses.



MESA DE EXTERIOR
REF 77-363113

Mesa Tradición con espacio para hasta 4 niños con 2 tapas de madera desmontables y 2 bandejas de plástico deslizantes. Sistema de conexión para sujetar los bancos. Dimensiones: 85 x 60 x 50cm. Grosor del material: 18mm.



BANCO DE EXTERIOR
REF 77-388453

Banco para 2 niños. Se ordena bajo la mesa o se fija al sistema de conexión proporcionado sobre la mesa. Carga máxima: 50kg. Dimensiones: 77 x 25 x 30cm. Grosor del material: 18mm.



MESA DE AGUA Y ARENA 64 CM
REF 286-6101211

Dimensiones: 80x80x62 cm



MESA DE MADERA MULTIUSOS AGUA Y ARENA
REF 239-5071

Mesa multiusos-arenero de resistente madera de pino FSC tratada para el exterior. Tamaño: 54cm (Alto) x 70cm (Ancho) x 80cm (Largo). A partir de los 18 meses.



MESA DE AGUA Y ARENA 38 CM
REF 286-6102822

Dimensiones: 97x74x38 cm



MESA DE PICNIC Y ARENERO DE MADERA
REF 239-5078

Este arenero 2 en 1 sirve como mesa de juegos con compartimentos para arena y agua y, a la vez, como mesa de madera para comer o jugar: ¡basta con cubrirlo con la tapa! Cuenta con dos bancos integrados. Material: Madera de pino FSC tratada para el exterior. Dimensiones (Largo x Ancho x Alto): 105x49x89 cm. Peso: 12 kg. Recomendado a partir de 3 años.





FEBER CASUAL PLAY TABLE
REF 74-FEU14000

Se trata de una mesa con dos áreas de juego diferenciadas: Una para utilizar con arena y otra para usar con agua. Incluye accesorios para hacer el juego más divertido. Dispone de una tapa superior que protege la arena y el agua y además la convierte en una mesa convencional sobre la que poder pintar o jugar. Tamaño: 70x70x46 cm. Recomendado a partir de 2 años.



MESA DE AGUA Y ARENA CON ESTANTE
REF 232-72330

Bandeja transparente en un marco de acero resistente plegable con un estante de nailon y dos ruedas para permitir un movimiento fácil en el aula o al aire libre. Tamaño: 70x48x58 cm. A partir de 3 años.



MURO DE ACTIVIDADES 6 EN 1
REF 134-840300

Cree una zona de juegos en su jardín con este Muro de actividades de plástico 2 en 1. Con este Muro de actividades, los niños podrán divertirse con 6 actividades diferentes para desarrollar su motricidad y practicar deportes. Contiene 29 accesorios, incluidas 2 pelotas, tiza y vasos para llenar con agua. Dimensiones: 17,4 x46,4x81,9 cm. Recomendado a partir de 2 años.



BANDEJA TRANSPARENTE AGUA Y ARENA
REF 232-72248

Bandeja de escritorio para agua y arena ideal para centros de primera infancia con espacio limitado. Plástico transparente. Tamaño: 50x70x15 cm.



TETERAS GIGANTES
REF 234-EY07165

4 teteras de gran tamaño, cada una de un color. Para jugar en el patio, parque, jardín, piscina, playa... Incluye: 4 teteras gigantes de colores diferentes. Fabricadas en plástico muy duradero y resistente. Medidas: 40 x 27 x 26 cm Edad: a partir de 10 meses.



JUEGO DE 3 PIPETAS
REF 232-72242

Tamaño: 3,5x22,5 cm. + 3 años.



SET DE EXPLORADOR:
AGUA Y ARENA
REF 137-5559

Contiene 4 herramientas manuales. Pinzas cuchara, goteo ondulado, botella blanda para apretar y excavadora manual. De 3 a 7 años.



MESA DE AGUA FOUNTAIN
REF 24-642296

Permite que los niños intercambien los conductos y aperturas y experimenten con distintos circuitos de agua. Con tapón para un fácil vaciado. Incluye accesorios para jugar con el agua. Dimensiones: 75x75x95 cm. A partir de 2 años.



AQUAPLAY LOCKBOX
REF 134-870001516

Circuito de juego acuático con 27 piezas. Superficie de juego de 85 cm de longitud. Dimensiones: 85x65x22 cm



CARRETILLA
REF 60-11821



CIRCULO DE EXPLORACIÓN CON 4 BANDEJAS COLORES PRIMARIOS REF 232-38062
TRANSPARENTES REF 232-38070

4 Bandejas de cuarto de círculo de color con un soporte de metal gris que forman una robusta mesa circular para actividades sensoriales y de experimentación. Disponible en 2 acabados a elegir: 4 Colores primarios y transparentes. Las patas tienen base ajustable para su uso en superficies irregulares. Diámetro del círculo. 800mm, altura del soporte 460mm, profundidad de la bandeja del cuadrante 150mm. Recomendado a partir de 3 años.



CUBETA DE AGUA Y ARENA TRANSPARENTE
REF 286-6901610

Está constituida por una cubeta de plástico resistente con rebordes y suministrada con un grifo de vaciado, una bandeja que se puede colocar bajo la cubeta para colocar los accesorios y de patas tubulares regulables en altura de 44 a 58 cm equipadas con freno. Dimensiones: 89x63 cm. Profundidad de la cubeta: 23 cm.



SET DE ACTIVIDADES DE AGUA Y ARENA
REF 232-72299

Set completo con 13 accesorios de juego de agua, ideal para usar con mesas de agua, cubetas... Contenido: Embudo para juegos de agua y arena, Juego de pipetas Water Blaster, Botella rociadora de agua, Botella de la bomba de juego de agua, Manguera de plástico grande, Manguera de plástico pequeña, Juego de jarras de agua y arena, Juego de cucharas y Juego de tazas. Recomendado a partir de 3 años.



EMBUDOS TRANSLUCIDOS
REF 232-73113

6 divertidos embudos de colores, el tamaño perfecto para que los niños los usen en juegos de exploración con arena y agua, para mezclar y combinar colores, y para experimentar con el volumen. Tamaño: 13x13x10 cm. A partir de los 18 meses.



SET DE JARRAS AGUA Y ARENA
REF 232-72244

Tres jarras de vertido de diferentes tamaños fabricadas en plástico flexible de alto impacto. 250ml, 500ml y 1000ml. A partir de 3 años.



CUBO SEMITRASPARENTE
REF 231-011315

Cubo semitransparente. Permite la visualización de objetos y líquidos. Capacidad de 1,2 litros. Medidas: 17x18.5x13.5 cm. Recomendado a partir de 2 años.



MOLDES DE ARENA DINOSAURIOS
REF 342-160003

Te olvidarás de la hora del día al dar forma a este impresionante animal gigante. El set incluye 10 piezas para moldear en la arena un dinosaurio. Tamaño del dinosaurio de arena: 73 x 30 cm



RUEDA AGUA Y ARENA
REF 231-011630

Molinillo plástico para agua y arena. Medidas: 15,5x17,5x30 cm. Recomendado a partir de 2 años.



SET 4 MOLDES DE ARENA
REF 1-45215



CUBO DE FORMAS ENCAJABLES
REF 1-97341

Juego de encajes que ayuda a reconocer diferentes formas y colores. Ejercita la coordinación ojo-mano y el razonamiento lógico. Las 16 piezas además de usarse como moldes de arena, disponen de orificios por los que se puede hacer "lluvia" de agua. Todas las piezas se pueden guardar dentro del cubo con asa para facilitar su transporte y almacenamiento. Contenido: 1 cubo con asa, 1 tapa y 16 formas. Medidas: 15 cm x 14 cm diámetro. Recomendado a partir de 12 meses.



GRANDES CUCHARADAS
REF 137-4963

Contienen perforaciones que permite drenar cualquier líquido. El set contiene 4 Pinzas-cuchara de 15 cms. Recomendado para niños de 3 a 7 años.



SET DE ARENA JUNIOR
REF 1-45201

Todas las piezas pueden guardarse en el cubo. Incluye: 1 cubo especial, 1 pala especial, 1 rastrillo especial y 1 pala harinera especial. Colores surtidos.



MOLDES DE HELADOS
REF 92-E4057

Contiene un cubo con asa, una cuchara para helados, 3 conos y 3 vasos. Recomendado a partir de 18 meses.



JUGUETES DE PLAYA
SET PASTELERIA
REF 92-4055



MOLDES CEDAZOS
ANIMALITOS 6 UDS
REF 1-97290



PALETA 25 CM (UNIDAD)
REF 1-29030



SET EXPLORADOR
REF 137-5558

4 herramientas: Pinzas cucharas, un gotero ondulado, una pinzas en forma de cocodrilo, cucharas movedizas. De 3 a 7 años.



RUEDA DOBLE AGUA Y ARENA
REF 92-4046



MOLDES DE NÚMEROS 26 PCS
REF 137-1452-UKM



SET DE ARENA BEBÉ
REF 1-45200

Todas las piezas pueden guardarse en el cubo. Incluye: cubo, pala, rastrillo, pala harinera. Colores surtidos.



SET DE 4 CUBOS BEBE
REF 1-29014



GOTTITAS LOCAS
REF 137-3963

Goteros ondulados para experimentos con agua. De 2 a 6 años.



MOLDES DE LETRAS MAYÚSCULAS 26 PCS
REF 137-1450-UKM

MINÚSCULAS 26 PCS
REF 137-1451-UKM



RODILLO DE ARENA VIAS DE TREN 27 CM
REF 1-45217



RODILLO DE ARENA CARRETERA 27 CM
REF 1-45216



PALA HARINERA 25 CM (UNIDAD)
REF 1-29020



RASTRILLO 20 CM (UNIDAD)
REF 1-29039



PALA 24 CM (UNIDAD)
REF 1-29038



PALA HARINERA 15 CM (UNIDAD)
REF 1-29017



RASTRILLO 50 CM (UNIDAD)
REF 1-29084

PALA 50 CM (UNIDAD)
REF 1-29083



CEDAZO 19 CM (UNIDAD)
REF 1-29040



PATA GIGANTE AZUL
REF 92-4052



CUBO GRANDE 26 X 19 CM EXTRARESISTENTE (UNIDAD)
REF 1-29005



REGADERA VERDE
REF 1-45218



REGADERA AZUL
REF 1-45219



EXCAVADORA DE MANO
REF 92-4073



LLANA 15 CM (UNIDAD)
REF 1-29031



**SURTIDO VASOS DE MADERA
SET 4UD
REF 234-EY07335**

Un set de 4 vasos de madera de diferentes tamaños. Esta colección se puede utilizar en una gran variedad de escenarios de aprendizaje. Utilícelos en cocinas de barro, juegos con arena, actividades matemáticas, fabricación de pociones, juegos de rol y mucho más. 1 vaso de 15x8.5x6 cm, 1 vaso de 15x7x5.5 cm, 1 vaso de 12x7x4 cm, 1 vaso de 10x5x3.5 cm. Recomendado a partir de 10 meses.



**MANTEQUERAS DE METAL
SET 3UD
REF 234-EY06675**

Coloca distintos objetos dentro de estas resistentes mantequeras de metal, y pide a los niños que levanten las tapaderas y miren dentro para ver lo que hay. Contenido: 3 Mantequeras de metal aptas para exterior. La más grande mide 11.5 cm de diámetro y 28 cm de altura. Recomendado a partir de 3 años.



**MORTERO DE MADERA
SET 3UD
REF 234-EY07170**

Los niños disfrutarán realizando creativos brebajes en estos recipientes de madera. Utilícelos con pétalos, hojas, nieve y otros objetos interesantes. Contenido: 3 morteros de madera de olivo. Mortero grande: Diámetro superior 10 cm, Diámetro inferior 9 cm, Altura 12cm. Recomendado a partir de 10 meses.



**SALSERAS DE METAL
SET 3UD
REF 234-EY10282**

Aporta un toque de realismo al juego con estas resistentes salseras de metal. Añade un elemento de realismo a la cocina de juegos con estas salseras. Ideal para fomentar la motricidad fina, así como fortalecer el agarre y desarrollo de la coordinación mientras los niños recogen, vierten y vuelcan arena o agua. 3 salseras de acero. La más grande mide 10 cm x 17.8 cm de alto. Recomendado a partir de 10 meses.



**KIT ECO DE ARENA Y AGUA
21 PIEZAS
REF 234-EY11677**

Set de 21 piezas multifuncionales, robustas y ergonómicas. Los recipientes se pueden vaciar, llenar, utilizar para verter, hacer moldes de arena, mezclar y apilar. Crea castillos de arenas, o deja volar la imaginación con fantásticas creaciones. Desarrollan la motricidad fina, la experimentación y el juego al aire libre. Se pueden usar tanto en interior como en exterior. Recomendado a partir de 10 meses.



**RECIPIENTES DE METAL
SET 6UD
REF 234-EY06673**

Este juego de robustas latas y cubetas metálicas será un complemento encantador para su zona exterior. Mezclar, triturar y aplastar brebajes en una lata de metal tiene su encanto. Incluye tres botes y tres cubetas. Nuestras latas y cubetas metálicas se han diseñado para uso educativo. Contenido: 6 recipientes de metal aptos para exterior. El más grande mide 26 cm de diámetro y 12 cm de altura. El más pequeño mide 11 cm de diámetro y 10 cm de altura. Recomendado a partir de 3 años.



**SURTIDO DE PALAS DE METAL
SET 4UD
REF 234-EY06744**

Un juego de palas de metal que es una gran adición a las actividades de juego sucio, los niños disfrutarán recogiendo fichas, piedras y arena. Utiliza las palas para recoger materiales naturales, hacer pociones o tartas de barro. Contenido: 4 palas harineras de metal. Medidas: 30 cm, 26 cm, 22 cm y 18 cm de largo. Recomendado a partir de 10 meses.



**CESTA DE MIMBRE FRACCIONES
SET 5UD
REF 328-27258**

Set de 5 cestas divididas en diferentes números de secciones para que las fracciones y la clasificación resulten más naturales. Incluye: enteros, mitades, tercios, cuartos y sextos. Medidas: Altura 3 cm x diámetro 30 cm. Material: Mimbre. Accesorios no incluidos.



**BOTELLAS PLASTICO TRANSPARENTE
SET 6UD
REF 234-EY07120**



¿Qué elementos mezclarás en estos atractivos frascos para crear pociones mágicas? Pueden parecer de cristal, pero están hechos de un plástico resistente y seguro. Ideales para usar dentro o fuera de casa. Contenido: 6 botellas de plástico resistentes. Medidas: Diámetro 9 cm. Altura 20 cm. Recomendado a partir de 10 meses.



MESA DE AGUA Y ARENA
REF 234-EY04213

Está fabricada con madera de secuoya escandinava tratada y garantizada para su uso en exterior durante 10 años. Medidas: 130x83x58 cm. Recomendado a partir de 3 años.



CASCADA CREATIVA
REF 234-FWCASD

Juego de canalones para crear una atractiva cascada, diseñado específicamente para jugar al aire libre, este juego ofrece infinitas posibilidades de aprendizaje. Los niños mueven los soportes y los utilizan para construir un recorrido, un proceso que implica juego, charla, observación, planes, preguntas, experimentos y pruebas. Incluye: cuatro soportes y seis tubos. Resistente y duradero. Recomendado a partir de 3 años.



TUBOS DE AGUA
REF 234-EY10019

Coloca los tubos en las barras y vierte agua en ellas. Observa cómo el agua sale en todas las direcciones. Los niños se divertirán mucho llenando los tubos e intentando recoger el agua que sale a borbotones, practicando el llenado, el trasvase y el vertido de agua. Medidas: base: 84x11x3,6 cm, longitud del tubo: 30, 40, 50 cm, altura de montaje: 35, 45, 60 cm. Recomendado a partir de 3 años.



CANALES DE AGUA NATURAL
REF 234-EY04952

Canalones de madera natural, ideales para jugar con el agua o experimentar con las fuerzas. Estos bonitos canales de agua de madera serán un fantástico complemento para sus juegos acuáticos al aire libre. Fabricados con madera envejecida para garantizar su resistencia al agua. Diámetro del canalón: 90 mm. Longitud: 95 cm. Recomendado a partir de 3 años.



SOPORTES CANAL DE AGUA
REF 234-FWCFRAME

Pack con 4 robustos soportes metálicos para canales de agua. Multifuncionales, utiliza estos soportes para fijar tubos o apoyar canales de agua. Ideal para la construcción con canalones a diferentes niveles. Adecuado para uso en interior o exterior. Accesorios, canales y bandeja no incluidos. Altura: 1 m. Recomendado a partir de 3 años.

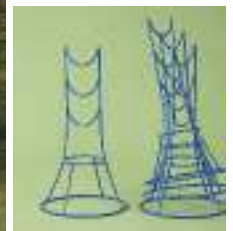

MINI SOPORTES PARA CANALES DE AGUA
REF 234-EY01150

Robustos soportes metálicos, ideales para que los niños diseñen su propio sistema de canalización. Se pueden colocar en el suelo o en las bandejas de actividades TUFF. Los soportes tienen varios niveles para ajustar los tubos a diferentes alturas. Los soportes pueden utilizarse en interiores o exteriores. Unidades en el kit: 4 piezas. Recomendado a partir de 3 años.



SET CANALIZACION AGUA
REF 234-EY04203

Coloca los canales para crear caminos, añade tubos o vierte el agua a través de los embudos suministrados. Los niños pueden verter y recoger el agua mientras se desplaza, o construir su propia carrera de agua. Medidas: 70,6x70,6x80 cm. Recomendado a partir de 3 años.



KIT ACCESORIOS CANALIZACION AGUA
REF 234-EY06242

Kit de accesorios para Set de canalización de agua Ref.: 234-EY04203. Utilícelos con agua, bolas o coches. Vea cómo el líquido corre a lo largo de la canalización. Los niños pueden convertirse en mini arquitectos, ingenieros y científicos mientras experimentan y exploran los diferentes retos. Los canales se desmontan fácilmente para guardarlos (o simplemente para hacerlos más pequeños). Incluye 16 piezas. Recomendado a partir de 3 años.



SET CANALIZACION DE AGUA
REF 234-EY10062

Coloca los canales para crear caminos, añade tubos o vierte el agua a través de los embudos suministrados. Los niños pueden verter y recoger el agua mientras se desplaza, o construir su propia carrera de agua. Medidas: 70,6x70,6x80 cm. Recomendado a partir de 3 años.



CANALONES DE PLASTICO
REF 234-FWCASD-GUTT

Los niños se divertirán utilizando estos canales para construir sus propias oportunidades de juego. Incluye 6 tramos de canales. Conectores no incluidos. Diámetro del canalón: 112 mm. Longitud: 1 m Recomendado a partir de 3 años.



INVERNADERO GRANDE
REF 342-150133

Cultiva tus propias verduras, hierbas y flores. Cultivar tus propias plantas a partir de semillas es un juego de niños. Este invernadero ofrece unas condiciones ideales. El cubierta transparente proporciona suficiente luz con protección UV simultánea y mantiene suficiente calor para la germinación. La cubierta transparente incluye agujeros laterales de agarre y ventilación, además también se puede ventilar desde arriba para que no se caliente demasiado y para regular la humedad. La bandeja para plantas tiene aberturas en la parte inferior por las que el agua puede drenar. El exceso de agua se drenará al suelo. Dimensiones: 56,6 x 74,8 x 22,3 cm. Recomendado a partir de 3 años.



INVERNADERO PEQUEÑO CON BASE
REF 342-150134

La bandeja inferior sirve de pequeño depósito de agua o puede vaciarse para evitar el encharcamiento, según la planta. Dimensiones: 51 x 19,5 x 20,5 cm. Recomendado a partir de 3 años.



CASA DE LAS RAICES Y LOS GUSANOS
REF 342-150083

Con este sistema los niños pueden observar lo que ocurre en el subsuelo: Cómo brotan las raíces o cómo las lombrices se abren camino y airean la tierra en el proceso. Basta con llenar la casa con tierra, añadir semillas o lombrices y, sobre todo, oscurecerla con una cubierta de protección luminosa. Sólo en la oscuridad las raíces y los pasajes de los gusanos pueden llegar a la pared interior de plástico. Dimensiones: 30 x 19 x 4 cm. Recomendado a partir de 5 años.



INVERNADERO MI PRIMER JARDIN
REF 345-28080

Este pack de invernaderos de plástico es el juego educativo para descubrir la naturaleza y las plantas. Podrás cultivar hortalizas, flores y hierbas aromáticas todo el año en macetas. Tu huerto te está esperando y las semillas ecológicas te darán deliciosas hierbas para comer. El invernadero de plástico se ha diseñado especialmente para proporcionar a las semillas la humedad y el calor que necesitan para germinar correctamente. Recomendado a partir de 5 años.



SURTIDO DE 5 MACETAS CON CAMPANA
REF 345-37265

Cualquier época del año es buena para poder sembrar con éxito dentro de casa o clase con este Lote de Macetas con Campana que logran el efecto de un invernadero. Incluye: 5 macetas de plástico (12cm diámetro y 12cm de altura), 5 platos de plástico, 5 campanas transparentes, 5 bolsas de sustrato, Semillas surtidas y hoja de instrucciones. Recomendado a partir de 5 años.



SURTIDO 5 PLANTAS EXTRAORDINARIAS
REF 345-32882

Actividad de Jardinería para cultivar 5 plantas extraordinarias. Aprende como cultivar Cacahuets, Espinaca Fresa, Mimosa Púdica, o Hierba de los Dientes. Incluye: 1 Pulverizador, 4 Maceteros de barro, 5 Platos de barro, 4 Sustrato compactado de coco, 4 Bolsas de semillas, 1 Rosa de Jericó.



HUERTO ESCOLAR CON ACCESORIOS
REF 20-438100

Huerto escolar trasladable, ideado para los más pequeños. Contenido: un contenedor superior, un soporte inferior, 6 sobres con semillas ecológicas, 1 saco de tierra, 1 pala, 1 rastrillo, 1 regadera y 6 tutores o guías para sujetar las plantas. Medidas: 90x50x62,5 cm. Color según disponibilidad (amarillo, verde, naranja o azul).



LOTE 30 MACETAS DE TURBA
REF 345-26838

10 cm de diámetro.



LOTE 30 MACETAS DE BARRO
REF 345-16869

6 cm de diámetro.



CLÉOGARDEN
KIT PREMIUM DE CULTIVO – CICLO 1
REF 344-CG1MV-1KC1

El Kit incluye Invernadero Premium con control de luz, 2 bandejas de cultivo, sistema de riego automático, fichas de cultivo, 24 macetas y sustratos y una variedad de semillas que incluye rábano, capuchina y azafrán. Para los alumnos de 2º Ciclo de Educación Infantil (3 a 6 años). Dimensiones del invernadero: 58x31x40cm.



CLÉOGARDEN
KIT PREMIUM DE CULTIVO – CICLO 2
REF 344-CG1MV-1KC2

El Kit incluye Invernadero Premium con control de luz, 2 bandejas de cultivo, sistema de riego automático, fichas de cultivo, 24 macetas y sustratos y una variedad de semillas que incluyen berros, centaurea y girasoles. Para los alumnos de 1º Ciclo de Educación Primaria (6 a 8 años). Dimensiones del invernadero: 58x31x40cm.



CLÉOGARDEN
KIT PREMIUM DE CULTIVO – CICLO 3
REF 344-CG1MV-1KC3

El Kit incluye Invernadero Premium con control de luz, 2 bandejas de cultivo, sistema de riego automático, fichas de cultivo, 24 macetas y sustratos y una variedad de semillas que incluyen berros, azafrán y albahaca. Para los alumnos de 2º y 3º Ciclo de Educación Primaria (8 a 12 años) Dimensiones del invernadero: 58x31x40cm.



24 PAQUETES SEMILLAS NIVEL BÁSICO
REF 345-137561

Paquete con 24 sobres de semillas para niños de entre 3 a 10 años. Incluye hoja de instrucciones. Nivel básico. Variedades que crecen fácil y rápido. Cebollino, Berros, Rabanos, Zanahorias, Lechugas, Judías, Tomates Cherry, Girasol, Capuchina, Albahaca, Cacahuete, Mimosa pudica, Judías mágicas, Hierba de los dientes.



24 PAQUETES SEMILLAS NIVEL AVANZADO
REF 345-137562

Paquete con 24 sobres de semillas para niños de entre 11 a 18 años. Incluye hoja de instrucciones. Nivel avanzado. Variedades para crear un Huerto Escolar. Cebollino, perejil, perifollo, rábano, remolacha, calabacín, zanahorias, lechuga, calabaza, espinacas, brócoli, tomates (4 variedades), eneldo, albahaca, albahaca roja, cilantro, tomillo, centauro, amapola, capuchina y girasol.



MINI PUENTE DE MADERA CON CESPED
REF 328-26242

A los niños les encantará correr sobre este bonito puente forrado con césped. Será el complemento perfecto para una zona de juegos al aire libre. Medidas: 40x90x15/25 cm de alto. Incluye césped artificial. Requiere montaje.



MINI RAMPA DE ESCALADA
REF 328-36652

Esta versión mini de la Rampa de escalada desafiará a los más pequeños. Gracias a la escalada, los niños desarrollan la motricidad gruesa a través del agarre, así como ganan confianza en sí mismos y mejoran su estabilidad. Doble funcionalidad, ya que cuenta con lados alternos para trepar de diferentes formas. Medidas: Altura 59 cm x Ancho 80 cm x Largo 145 cm. Requiere montaje.



MINI RAMPA DE ESCALADA CON CESPED
REF 328-47310

Mini Rampa de escalada con césped para los más pequeños. Doble funcionalidad, ya que cuenta con lados alternos para trepar de diferentes formas. Medidas: Altura 59 cm x Ancho 80 cm x Largo 145 cm. Incluye césped artificial. Requiere montaje.



MINI PUENTE DE MADERA
REF 328-23614

Un minipuerto por el que caminar o gatear. Será el complemento perfecto para una zona de juegos al aire libre. Medidas: 40x90x15/25 cm de alto. Requiere montaje.



RAMPA DE ESCALADA
REF 328-34058

Los niños pueden escalar esta rampa en forma de "A" como parte de cualquier carrera de obstáculos al aire libre. Los niños desarrollarán la coordinación, la fuerza general del cuerpo y la confianza en sí mismos al escalar por encima de la cima y volver a bajar por el otro lado. Requiere 150 cm de espacio de caída en todos los lados. Medidas: Altura 103 cm x Ancho 150 cm x Fondo 100 cm. Requiere montaje.



MI PRIMER CENTRO DE JUEGOS
REF 239-7203

Centro de juegos de madera de exterior perfecto para que los niños empiecen a experimentar los juegos al aire libre. Además de escalar de distintas formas (rocódromo, cuerdas y escaleras) dispone de tobogán y escondite inferior. Fabricado de madera certificada FSC® de larga duración. Dimensiones: 143x260x100 cm. Peso máximo de 40kgs. Recomendado a partir de 18 meses.



CASA DE JUEGOS ABIERTA
REF 328-36642

Casa de juegos de madera abierta para niños. Los niños se divertirán jugando en un lugar fuera de casa con esta casa de juegos al aire libre. Esta casa de juegos incluye puerta, repisas para colgar elementos y jugar, así como techo para resguardarlos de la lluvia y el sol. Medidas: Alto 200 cm x Ancho 165 cm x 165 cm. Accesorios no incluidos. Requiere montaje.



COBERTIZO DE LECTURA
REF 328-23638

Este Cobertizo de Lectura está configurado para proporcionar un escenario de lectura exterior con estantes espaciados para libros o cestas de libros, espacio de almacenamiento para cojines y capacidad para almacenar accesorios como cuentos o recursos de fonética. El exterior de las puertas tienen una pizarra donde poder contar historias. Medidas: 155x119x59,2 cm. Accesorios no incluidos. Requiere montaje.



CASA DE JUEGOS DE MADERA ESQUINA
REF 328-30356

Si tiene un rincón vacío en su zona exterior, no busque más. Esta casita de madera esquinera es la solución ideal y ofrece muchas oportunidades para vivir experiencias abiertas. Medidas: 148x190x140 cm. Accesorios no incluidos. Requiere montaje.



COCINITA DE MADERA PARA EXTERIOR
DISCOVERY MUD PIE
REF 239-7621

Cocinita de exterior con un diseño espectacular. Inspirado en la naturaleza y con un toque rústico. Pantalla fácil de limpiar. Con soportes para pinceles y plantas. Estanterías y ganchos para utensilios de cocina. Móvil de viento de bambú. Bol de metal. Recomendado a partir de 3 años.



CASA DEL BOSQUE DE MADERA
REF 328-35439

Medidas: Alto 156 cm x Ancho 134 cm x 112 cm. Requiere montaje.



PIZARRA PARA EXTERIOR DE MADERA
DISCOVERY CREA Y PINTA
REF 239-7620

Pizarra para el exterior. Inspira la creatividad en los niños. Alrededor de la pizarra tiene elementos decorativos para usar con sus propias flores. Pantalla fácil de limpiar. Con soportes para pinceles y plantas. Móvil de viento de bambú. Recomendado a partir de 3 años.



COCINA COMBINADA DE EXTERIOR
REF 77-363114

Un espacio de cocina funcional: 2 fuegos, 1 horno y 1 fregadero. Este conjunto compacto propone 2 alturas de fijación para adaptarse tanto a los más pequeños como a los más grandes. Dimensiones: 100 x 420 x 83cm. Altura del juego: de 52 a 58 cm. Grosor del material: 18mm.



COCINA DE EXTERIOR
REF 175-11665

Cocina de madera resistente al clima. No tratada, ideal para que los niños hagan barro en su tiempo libre. Incluye horno con dos rieles para la bandeja de horneado, dos macetas para almacenar barro o plantar flores, dos ollitas metálicas, y un gran recipiente para el barro. Medidas: 104x59x54 cm. Altura de trabajo 54 cm. Recomendado a partir de 3 años.



SET DE COCINA DE MADERA LONGLAST
REF 328-51011

Un fabuloso Set de cocina exterior de madera. Una oportunidad fantástica para crear una zona de juegos al aire libre donde los niños y las niñas puedan experimentar. Set confeccionado por 4 piezas, por lo que le da una mayor versatilidad a la hora de colocar los módulos y hacer una composición de cocina totalmente personalizada. Medidas: Alto 60 cm x Ancho 45 cm x 50 cm (por módulo). Accesorios no incluidos. Requiere montaje.



COCINA DE MADERA CAFÉ MUD PIE
REF 328-49338

La Cocina de madera Café Mud Pie dispone de dos fregaderos para limpiar los platos embarrados y de un espacio para guardar ollas y sartenes. Incluye una pizarra en la parte delantera para poder escribir el menú del día. Medidas: Alto 99 cm x Ancho 100 cm x 42 cm. Altura de la encimera: 65 cm. Accesorios no incluidos. Requiere montaje.



CASA PICNIC EN EL PATIO
REF 24-1706

Dimensiones: 68x93x120 cm. Casa con 6 sonidos diferentes. Incluye complemento para el juego.



CASTILLO
REF 24-1720

Medidas: 127x147x130 cm. Indicado para niños a partir de 3 años.



FANCY HOUSE FEBER
REF 74-10962

Para niños a partir de los 3 años. De gran resistencia y de fácil montaje. Dimensiones: 133x123x142 cm.



CASA NATURE CON COCINA
REF 134-810713

Nature es perfecta para interior y exterior por su tamaño y su resistencia. Equipada con 3 ventanas una ventana corredera y dos ventanas abiertas en la parte posterior y lateral. La gran novedad es una cocina exterior. Dimensiones: 145x110x127 cm.



FEBER CASUAL MULTIACTIVIDADES HOUSE 6 EN 1
REF 74-FEH23000

Casa de juegos infantil con actividades. La casita incluye las siguientes actividades para que los niños jueguen: Bolos, juegos de raquetas, fútbol, baloncesto, diana de pelotas de velcro... y no podían faltar juegos de imitación con la propia casa y con los accesorios incluidos. Estas actividades se pliegan sobre la misma casa y no ocupan espacio extra una vez se termina de jugar. Dimensiones: Casa montada 232x138x124 cm. Recomendado a partir de 3 años.





FEBER HOUSE
REF 74-13950

Medidas: 131 cm de largo x 110 de ancho y 121 cm de alto.
Edad recomendada: A partir de los 3 años.



CASA DE JUEGOS MÁGICA
REF 24-4255

La casa mágica posee un timbre que produce 6 sonidos diferentes. En el interior una chimenea, una cocina con minitería, una placa de cocina, un horno. Puerta con buzón. Ventanas decoradas y persianas dibujadas



SUPER VILLA FEBER
REF 74-13047

Para niños desde los 3 hasta los 10 años. De gran resistencia y de fácil montaje. Dimensiones: 110x206x180 cm.



WONDER HOUSE FEBER
REF 74-13046

Casita plástica de 120 x 114 cm y Altura de 135 cm y pesa unos 15 Kg. Realizada en hermosos colores resistente al paso de la luz, con ventanas que se abren y cierran, puerta con llave que gira, buzón y balcón. Recomendado de 2 a 7 años de edad.



CASA CON ACTIVIDADES
REF 24-444C

Cada lateral ofrece temas diferentes. Por un lado, una canasta y una portería. Por otro, una gasolinera con un surtidor, un teléfono y más detalles. Otro lado un supermercado con cajero automático y la parte frontal nos representa una escuela.



FEBER ECO HOUSE
REF 74-FEH16000

Incluye: 2 papeleras de reciclaje, jardinería urbana y herramientas, agua de lluvia, molino de viento, panel solar de imitación, nido y comedero para pájaros. Robusta, fácil de montar y con sistema Anti-UV (para menor pérdida de color y mejor resistencia). Dimensiones: 94x120x150cm. Recomendado a partir de 2 años.



CABAÑA DE LEÑOS
REF 24-4869

Dispone de chimenea, mesa abatible y teléfono. Dimensiones: 145x122x150 cm.



TIPI CASA EVOLUTIVA
REF 134-811000

Diseñado para uso en interiores y exteriores. ¡El tipi evoluciona con el niño! De hecho, la escalabilidad de este producto es una ventaja significativa, porque puede adaptar su tamaño: desde 1,59 m hasta 1,83 m de altura. Dimensiones: 147x140x 183.5 cm. Recomendado a partir de 2 años.



TEEPEE PARA EXTERIOR
REF 239-27623

Este tipi de madera para niños es una guarida de jardín diseñada para fomentar el juego activo y creativo al aire libre. Medidas montado: 170cm (Alto) x 113cm (Diámetro). Soporta hasta 50 kg. Sólo para uso en exteriores. Recomendado a partir de 3 años.

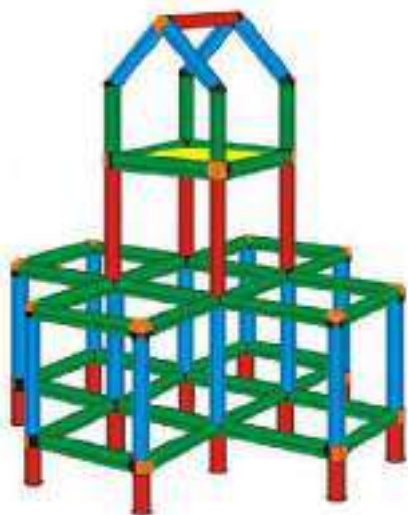

LABERINTO ESTRUCTURA FETTEN
REF 233-146

Esta estructura con forma de laberinto es perfecta para que los niños trepen, escalen, suban, gateen... Así podrán desarrollar su motricidad gruesa a la vez que se divierten, les ayudará en su desarrollo físico y mental. Estructura formada por 1 planta acabada en una torre. No requiere anclaje al suelo. Medidas: 103,5x 103,5x120 cm. Recomendado a partir de 3 años.



LABERINTO ESTRUCTURAL FETTÉN
REF 233-148

Es una estructura estable y que no necesita anclarse al suelo. Cuenta con 3 plantas escalonadas y torre superior con tejadillo. Medidas mínimas de los cubos: 33,5 cm x 33,5 cm x 33,5 cm. Recomendaciones de uso: Utilizar en presencia de un adulto. Está diseñado para niños de 3 a 6 años. Se recomienda no utilizar por más de 8 niños a la vez. Utilizar en espacios o porches interiores.



GRAN PIRÁMIDE FETTÉN
REF 233-810

Estructura con forma de Pirámide que despierta en el niño las ganas de trepar, escalar, realizando juego simbólico y desarrollando libremente su psicomotricidad gruesa. Estructura formada por 4 plantas escalonadas con aperturas laterales. Medidas ext. Pirámide: 270 x 270 x 165 cm. Medidas mínimas Cubos de 33,5 x 33,5 x 33,5 cm. No necesita estar anclado al suelo. Recomendaciones de uso: Utilizar en presencia de un adulto. Está diseñado para niños de 3 a 6 años. Se recomienda no utilizar por más de 15 niños a la vez. Utilizar en espacios o porches interiores.



CASTILLO FETTÉN
REF 233-809

Estructura formada por 4 almenas, 6 torres y 2 puertas y un Patio interior de 108 x 183 cm. Medidas ext. del Castillo 345 x 270 x 155 cm. Medidas mínimas Cubos de 33,5 x 33,5 x 33,5 cm. No necesita estar anclado al suelo. Se recomienda el uso con la supervisión de un adulto. No usar por más de 25 niños a la vez. Diseñado para patios interiores o salas de psicomotricidad.



GRAN CASA CLUB COLUMPIO Y TOBOGÁN
REF 24-171093

Casita con actividades y un divertido tobogán. También tiene 2 columpios para una mayor actividad y diversión.
Dimensiones: 365 x 173 x 193 cm.



COLUMPIO DE SEGURIDAD
REF 24-4309

Asiento con cinturones, altura y respaldo regulables. Barra de seguridad en T. Plástico de alta calidad y resistencia a la intemperie. Recomendado para niños de 9 meses a 3 años. Límite de peso: 23 kilos.



GINNASIO PARA TREPAR CON TÚNEL Y TOBOGÁN DOBLE
REF 24-4261

Indicado para niños de 2 años en adelante. Medidas: 152 x 160 x 142 cm.



WOODHOUSE FEBER
REF 74-9590

Conjunto de exterior 2 en 1 (tobogán-casita). En la parte trasera incorpora un banco abatible. Colores llamativos y alegres, con tratamiento especial para resistir la luz solar y los cambios de temperatura. Medidas: Altura: 139 cm. Largo: 200 cm. Ancho: 125 cm. Recomendado a partir de 3 años.



ESCALADA EN LA JUNGLA
REF 24-440D

Indicado para niños de 3 a 8 años.



DOBLE DECKER SUPER TOBOGÁN
REF 24-445Z

Indicado para niños de 2 a 8 años. Dimensiones: 140x335x168 cm



GRAN PARQUE INFANTIL MULTIACTIVIDADES
REF 24-4370

Indicado para niños de 3 años en adelante. Dimensiones: 178x330x210 cm



GIMNASIO 8 EN 1 TUNEL Y TOBOGÁN DOBLE
REF 24-440W00

Indicado para niños de 2 a 8 años. Dimensiones: 445x114x128 cm



RECORRIDO MOTRIZ
REF 20-438200

Recorrido motriz de 7 piezas. Módulos de plástico de gran tamaño que ofrecen múltiples combinaciones. Fabricadas en sistema de rotomoldeo con materiales homologados EN-72. Cada pieza tiene una superficie diferente: líneas, puntos, círculos, olas, cuadros, etc... Lo que permite la realización de ejercicios de reconocimiento táctil. Novedoso sistema de unión de las piezas super seguro. Ligeras y resistentes, aguantan más de 300 Kg. de fácil limpieza y almacenamiento.



PARQUE DE JUEGOS FEBER
REF 74-9597

Fabricado en plástico altamente resistente a los rayos de sol y el cambio de temperaturas. La rampa del tobogán tiene 90 cm de largo. Dimensiones: 84 cm x 101 cm x 167 cm. Recomendado a partir de los 3 años.



TORRE ESCALADA
REF 134-840204

Torre multiactividades equipada con 2 zonas de juego: 3 muros de escalada y un tobogán. El tobogán tiene una superficie de deslizamiento de 1,5 m. Los muros de escalada, la plataforma y la escalera han sido fabricadas en plástico soplado. Todas las partes de plástico han sido tratadas con el sistema anti-UV que garantiza una mayor resistencia y durabilidad en el exterior. Sellos de calidad NF y GS. La plataforma soporta un peso máximo de 100kg. Dimensiones: 230x143x140 cm. Edad recomendada de 2 a 6 años.



COCHE AVENTURA
REF 134-840205

Un completo centro de actividades con forma de coche. El capó sirve de arenero y como hueco para guardar juguetes. Asiento del piloto es un realista juego que simula a un conductor de un coche, totalmente equipado con llave, volante y claxon electrónico. En la parte trasera un fantástico tobogán de 1,5 m de deslizamiento con asas ergonómicas y peldaños antideslizantes. Estructura segura y robusta fabricado en plástico tratado con el sistema anti-UV que garantiza una mayor resistencia y durabilidad en exteriores. Dimensiones: 233 x 68 x 91 cm. Edad recomendada + 2 años.



FEBER SLIDE 10 CON AGUA
REF 74-FEL09000

Se le puede acoplar una manguera para convertirlo en tobogán acuático. Fabricado en plástico de gran calidad, colores resistentes a la luz del sol y cambios de temperatura que garantizan su durabilidad. Dimensiones: 180 (L) x 97 (An) x 129 (Al) cm. Recomendado para niños a partir de los 3 años.



CENTRO PARA TREPAR AVENTURA
REF 24-402K

Torre compuesta de 2 niveles de altura con plataformas semicirculares. Dispone de una rampa con cuerdas de acceso y tobogán de bajada en la parte superior, barandilla de vigilancia en la inferior y túnel de ganeo a nivel del suelo.



TOBOGÁN GRANDE
REF 24-4884

Indicado para niños de 2 a 6 años.



FEBER ACTIVITY CENTER
REF 74-10247

Fabricado en material de gran calidad, estable y resistente, con llamativos colores. Medidas: 153 cm de largo x 97 cm de alto x 89 cm de ancho. Peso: 13 Kg. Recomendado a partir de 2 años.



BALANCÍN SEESAW 2X2
REF 74-10240

Regulable en tres alturas, permite su uso desde los más pequeños hasta los más adultos. Colores resistentes a la luz solar y los cambios de temperatura. Dimensiones: 234 cm x 60 cm x 97 cm. Peso: 15,5 kg. Recomendado a partir de los 3 años.



TOBOGAN GIGANTE PLEGABLE
REF 24-172816

Tobogán de gran tamaño y de fácil almacenamiento. Además sus peldaños son de gran formato que los hace muy fáciles de subir y con barandilla de apoyo para llegar hasta la parte superior. Tiene una base muy amplia para mayor estabilidad. Se pliega para facilitar el almacenamiento. Tamaño: 197x120x142 cm. Longitud de la rampa: 180 cm. Peso del tobogán: 17,92 kg. Recomendado de 2 a 6 años.



GIMNASIO JUNIOR ACTIVITY
REF 24-447A

Indicado para niños a partir de un año y medio.



FEBERGUS
REF 74-FEU12000

Túnel de juegos formado por distintos módulos multicolor que permiten crear distintas formas. Interior del túnel: 178 cm. Requiere de montaje por parte de un adulto. Se puede tener en exterior ya que es resistente a la luz solar y a las lluvias. Dimensiones: 217 (L) x 100 (An.) x 108 (Al.) cms. Peso: 20 kgs. Edad recomendada a partir de los 3 años de edad.



FUN CENTER
REF 134-840203

Conjunto de juegos de exterior que tiene muchas actividades divertidas para los niños: escalera, tobogán, plataforma amplia, portería de fútbol, canasta de baloncesto, mesa y bancos. Las piezas de plástico con tratamiento anti-UV, aportando alta resistencia y mayor duración del color. A partir de los 2 años. Dimensiones: 284cm x 203cm x 176cm.



BALANCIN TWISTER SEESAW 2X1
REF 74-10243

Gira 360 grados. Dimensiones: 200x88x70 cm.
Peso: 11kg. Recomendado a partir de 3 años.



EXCAVADORA CON RUEDAS
REF 175-4628

Esta excavadora metálica con grandes ruedas es un hit para el pequeño constructor. Giratorio 360° y con un gran asiento de plástico resistente y al mismo tiempo confortable. Incluye cuchara excavadora móvil controlada por dos palancas (función de agarre y descarga), y asas ergonómicas, perfectas para las manos de los niños pequeños. Recomendado a partir de 3 años.



COLUMPIO BALANCIN
REF 175-9514

Gran diversión para interiores y exteriores es lo que ofrece este balancín en estable metal. Asa de goma con esponja para un agarre seguro y tapas de material sintético en patas y bajo el asiento protegen la base. Peso ligero aprox. 3,5 kilos facilita el plegado y guardado. Soporta hasta 28,5 kg por lado. Dimensiones: Aprox. 120x45x45 cm. Altura del asiento 28 cm aprox. Recomendado a partir de 3 años.



TOBOGÁN FEBER CLIMB & SLIDE
REF 74-13534

Los niños mayores de 3 años pueden jugar con este increíble tobogán como de costumbre y escalar la pared con sus 5 escalones. Es el tobogán perfecto para que los niños desarrollen el uso de las manos, el equilibrio y la fuerza. Dimensiones: 9x208x126 cm. Rampa 190 cm. Recomendado a partir de 3 años.



TRAPECIO CON ANILLAS DE GIMNASIA
REF 175-6120

Una madera fuerte (45x4,5 cm) sirve como asiento y barra de gimnasia, asas de plástico estables (15x14 cm) dan apoyo a las manos de los niños durante los ejercicios de gimnasia. Con fuerte cuerda de plástico y anillos metálicos para colgar. Resistencia máxima 70 kg. Dimensiones: Barra 45x4,5 cm. Cuerda 180 cm. Recomendado a partir de 3 años.



COLUMPIO METAL 180 CM
REF 134-310191

Estructura de tubo de acero de fácil montaje y alta resistencia. Asiento evolutivo de plástico rígido y seguro, anillo de seguridad separable. Protectores de seguridad en la terminación de todos los tubos. El plástico usado ha sido sometido a tratamientos anti-UV para proteger el color y aumentar de esta forma la durabilidad y resistencia del plástico.



ESCALERA DE CUERDA
"HASTA EL CIELO"
REF 175-10878

Escalera de cuerda de material robusto y resistente a la intemperie, que hace que subir a los árboles del jardín sea un juego de niños. Soporta hasta 80 kg. Dimensiones: 29 cm ancho, 165 cm altura. Recomendado a partir de 3 años.



ESCALERA DE CUERDA
REF 175-1048

Ideal para subir a la casa de árbol o para unas barras de trepar. Soporta hasta 75 kg. Dimensiones: Aprox. 30 x 2 x 200 (altura) cm.. Recomendado a partir de 3 años.



SET DE COLUMPIOS 3 EN 1
REF 175-11908

Columpio que consiste en un columpio de tabla, trapecio de madera y anillos de gimnasia de metal con asas de plástico para niños. Con altura óptima para cada tipo de columpio, gracias a las dos cuerdas, también puedes usar dos columpios al mismo tiempo. Dimensiones: Columpio 40x16x2,5 cm. Cuerda 50 cm. Recomendado a partir de 3 años.



ESCALERA GRANDE
REF 175-6122

5 barras de madera (4 x 68 cm) están fijadas seguramente en los 4 lados estables. La escalera también sirve como escala de cuerda y así permite subir de manera cómoda a lo alto. Soporta hasta 120 kg. Dimensiones: Aprox. 68 x 3,5 x 195 (altura) cm. Recomendado a partir de 3 años.



CUERDA PARA TREPAP
REF 175-6119

En esta resistente cuerda de escalada se hacen nudos a intervalos para ayudarte a escalar. Las resistentes piezas de plástico y metal garantizan una diversión segura. Soporta hasta 120 kg. Dimensiones: 210 cm altura. Recomendado a partir de 3 años.



COLUMPIO DE ESCALADA 2 EN 1
REF 175-11878

Esta cuerda de escalada multifuncional con aspecto de cuerda natural está equipada con 4 resistentes y coloridos soportes de plástico para los pies y ofrece, gracias al disco, la posibilidad adicional de divertirse mientras se balancea. ¡Las ranuras tanto en los soportes como en el columpio brindan mayor seguridad! Soporta hasta 100 kg. Dimensiones: Base 30 cm diámetro. Cuerda 190 cm. Recomendado a partir de 3 años.



COLUMPIO DE NEUMÁTICO
REF 175-10875

Este columpio en forma de neumático alcanza velocidades impresionantes en el aire. Hecho de material robusto y resistente al clima; es una verdadera atracción en el jardín y ofrece mucha diversión a pequeños y grandes. Con su forma circular ofrece un balance seguro. Soporta hasta 100 kg. Dimensiones: Neumático 55 cm diámetro, 29 cm altura. Cuerda 200 cm. Recomendado a partir de 3 años.



COLUMPIO BASE REDONDA
REF 175-6118

Este columpio en rojo luminoso es un excelente juguete para el jardín. Por su material de plástico el artículo es enteramente resistente al exterior. El aire dentro de la parte oscilante acolcha al columpiarse. Soporta hasta 100 kg. Dimensiones: Silla 28 cm diámetro. Cuerda 175 cm. Recomendado a partir de 3 años.



COLUMPIO FLEXIBLE
REF 175-11585

Columpio blando y elástico de plástico flexible. Cuando el niño se sienta, se encorva en forma de U adaptándose a su tamaño. Ideal para exterior, ya que el agua no daña el material. Antideslizante y especialmente duradero. Con cuerdas estables y de longitud ajustable, y anillas metálicas para colgar. Soporta hasta 100 kg. Dimensiones: Base 67 x 14 x 1,5 cm. Cuerda 200 cm. A partir de 3 años.



COLUMPIO DE TABLA
REF 175-1047

¡El columpio clásico para interiores y exteriores! Gracias a las cuerdas ajustables en altura, el columpio se puede adaptar individualmente al tamaño del niño en un abrir y cerrar de ojos. Soporta hasta 100 kg. Dimensiones: Base 40 x 16 x 2,5 cm. Cuerda 180 cm. Recomendado a partir de 3 años.



COLUMPIO SKATEBOARD
REF 175-12091

Surfear en el aire o solamente balancearse. En el columpio de madera macizo en forma de monopatín puedes mecerte tanto sentado como de pie, igual que en un skateboard. Manijas ajustables y la lona opcional anti deslizante permiten pararse seguro sobre el skate. Soporta hasta 100 kg. Dimensiones: Base 80x20x1 cm. Cuerda 165 cm. A partir de 3 años.



COLUMPIO
REF 175-10876

Con este columpio, los más pequeños se convierten en auténticos asaltantes del cielo. El robusto asiento de plástico y las cuerdas resisten el viento y la intemperie. El columpio se puede acoplar maravillosamente al parque infantil del jardín. Soporta hasta 100 kg. Dimensiones: Base 42 x 17 x 10 cm. Cuerda 190 cm. Recomendado a partir de 3 años.



COLUMPIO DE NIDO
REF 175-10474

Columpio tipo nido con resistente asiento que se sujeta a unas cuerdas ajustables en altura, por lo que se puede adaptar individualmente al tamaño del niño. Soporta hasta 100 kg. Dimensiones: Base 62 cm diámetro. Cuerda 180 cm. Recomendado a partir de 3 años.



COLUMPIO DE NIDO XL
REF 175-12002

Columpio tipo nido extra grande, con espacio para dos personas. El asiento está cerrado para que nadie pueda caerse. Con sistema de suspensión. Soporta hasta 150 kg. Dimensiones: Base 110 cm diámetro. Cuerda 180 cm. Recomendado a partir de 3 años.



COLUMPIO DE NIDO CON CONTORNO DE MADERA
REF 175-11907

Columpio tipo nido cuadrado de diseño moderno con estable estructura de madera natural. Soporta hasta 100 kg. Dimensiones: Base 100 x 100 x 6,5 cm. Cuerda 185 cm. Recomendado a partir de 3 años.



BICICLETA SIN PEDALES BALANCE BIKE
REF 60-90013

Sólida y resistente bicicleta sin pedales permite a los niños desarrollar su sentido del equilibrio en movimiento. Sillón con 2 posiciones. Medidas: 75 x 40 x 55 cm. Edad recomendada a partir de 3 años.



TRICICLO EASY RIDER
REF 60-90010

Triciclo seguro, resistente y muy divertido. Sillón regulable. Medidas: 70,5 x 52,5 x 49 cm. Edad recomendada a partir de 3 años.



TRICICLO FUNNY
REF 60-90449

Patinete seguro y resistente especialmente diseñado para uso intensivo. Base triangular y ruedas más anchas para una mejor estabilidad. Medidas: 57 x 60 x 43,5 cm. Edad recomendada: 2 a 4 años.



TRICICLO 1- 4 AÑOS
REF 60-90011



TRICICLO 3 - 6 AÑOS
REF 60-90003



TRICICLO BABY TRICO MAX
REF 37-353



MOTOFEBER SPRINT ROJO
REF 74-9165



MOTOFEBER SPRINT VIOLETA
REF 74-9166



PRIMERA BICI ROJA
REF 87-17160

Bicicleta de aprendizaje sin pedales. Ideal para aprender a mantener el equilibrio antes de dar el paso a las bicicletas convencionales con pedales. Se entrega desmontada. Dimensiones: 60x12x45 cm. Recomendado a partir de 3 años hasta los 5 años.



BALANCÍN CABALLITO
 REF 24-1672-AZ AZUL
 REF 24-1672-RO ROJO
 REF 24-1672-MG MAGENTA

Balancín con forma de caballito. Dispone de 2 agarres y de asiento con respaldo.



BALANCÍN BALLENA
 REF 24-4879

Balancín con forma de ballena. Dispone de 4 agarres. Para 2 o 3 niños jugando a la vez.



COZY COUPE POLICIA
 REF 24-172984



SURTIDOR DE GASOLINA COZY
 REF 24-619991

Surtidor de gasolina para la gama cozy coupé. Con realistas sonidos propios de una gasolinera: borboteo de gasolina, ruido de motor, bocina... Viene con manguera, boquilla, introductor de tarjetas... Válido tanto para interior como exterior. Funciona con 2 pilas AA no incluidas. Dimensiones: 21,5x34,5x44,5 cm



COZY COUPE BOMBERO
 REF 24-172502



COZY COUPE DINO
 REF 24-173073



COZY COUPE MARIQUITA
 REF 24-173059



COZY COUPE
 REF 24-612060



PLATAFORMA ROCKET
REF 20-610621

Plataforma motriz para ejercicios de deslizamientos. Con superficie acolchada. Ruedas de seguridad. Incluye cuerda con asa acolchada para poder ser dirigida y cuerda de conexión con otros rockets. Medidas 60 x 36 x 10,5 cm.



JUMPING VACA
REF 160-GA126

Fabricados en plástico. Bomba de inflado incluida. A: 40 (altura de asiento 27 cm) x L: 50 x An: 25 cm Soporta hasta 50 Kgs de peso. Recomendado para niños a partir de 2 años.

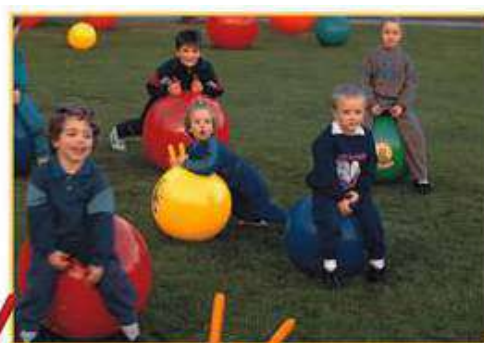

PELOTA KANGURO

Pelota saltadora de PVC muy resistente. Con asideros para saltar. Colores surtidos.

Ø45 CM REF 20-436601
Ø55 CM REF 20-436701



JUMPING CAR CARRERAS
REF 20-436805

Coche hinchable. Dispone de asas donde agarrarse y poder dar saltos. Se puede utilizar tanto en interior como en exterior. Fácil de limpiar. Fabricado en material muy resistente, acorde a todas las normativas europeas vigentes. Peso 1800 gramos. Medidas. 49x36x37 cm.



PIEDRAS DE FOAM 25 PCS
REF 234-EY01169

25 realistas piedras de foam en 3 colores diferentes para construir torres, casas, castillos y mucho más. Válidos para jugar tanto en interiores como en exteriores. Puede usarse con arena húmeda para simular cemento. Dimensiones aprox 12x18x15 cm. A partir de 3 años.



CARRO SCOOTER 30 CM
REF 20-610615

Carro con ruedas para actividades y ejercicios infantiles. Tamaño de 30 cm. Fabricado en plástico resistente.



LADRILLOS EFECTO HIELO 25 PCS
REF 234-EY06048

25 ladrillos de plástico efecto hielo para desarrollar la motricidad fina. Haz un iglú, torres, casas, castillos y mucho más. Úsalo con iluminación para crear una experiencia sensorial única. Dimensiones aprox 21x10x7 cm. A partir de 10 meses.



MESA PICNIC
REF 24-4668

Dimensiones: 100x93x55 cm.



MESA PICNIC FANTASMA
REF 74-10242

Si le das la vuelta se convierte en un fantástico balancín. Capacidad para 4 niños. Dimensiones: 115x69x56 cm. De 1 a 3 años.



MESA PICNIC JUNIOR
REF 24-4795

Dimensiones: 72x84x47 cm.



CUBO DE ACTIVIDADES 4 EN 1
REF 74-FEB03000

Feber Activity Cube 4 en 1: golf, canasta, fútbol y mesa. Un sinfín de juegos que mezclan creatividad y deporte con los que los niños podrán divertirse y cambiar constantemente de actividad. Incluye todos los accesorios necesarios para jugar: pelota, dos pelotas de golf y un palo de golf. Para niños a partir de 1 hasta los 10 años. Peso del Producto: 2,65 Kg. Medida Producto: 41x61x33 cm. Recomendado a partir de 12 meses.





TABLERO AJEDREZ/DAMAS GIGANTE
REF 20-444030

Tablero en Nylon de 2,70 x 2,70 m. Para jugar a las Damas y al Ajedrez en tamaño gigante.



DAMAS GIGANTES
REF 20-444025

Damas tamaño gigante. Medidas: 24x10 cm.



AJEDREZ GIGANTE
REF 20-444020

Fichas de Ajedrez en tamaño gigante. Altura del rey 63,5 cm.



JUEGO DE 6 ANILLOS
REF 105-56776

El juego de lanzamiento de anillos de goki es especialmente adecuado para interiores, ya que está hecho de fieltro y, por lo tanto, no daña el suelo ni es ruidoso. Repartid los anillos lo más equitativamente posible entre los jugadores. Elige una de las variantes de juego, y consigue la mayor puntuación posible. Contenido: 1 palo (objetivo) y 6 anillos de fieltro, cada uno con anillos interiores y números extraíbles. Material: Madera y fieltro. Dimensiones: 15cm de altura. Recomendado a partir de 3 años.



MIKADO GIGANTE
REF 14-156

26 piezas de 0,8 x 90 cm. A partir de 6 años.



JUEGO DE DARDOS MAGNETICOS
CIRCO REF 186-J02074
FERIA REF 186-J02083

La diana se engancha fácilmente a la pared gracias a una cuerda, y los 6 dardos están imantados para mayor seguridad. Además de ser lúdico, este juego de habilidad es ideal para desarrollar la destreza y la concentración. Dimensiones: 44x4x65 cm. Recomendado a partir de 4 años.



BOLOS DE MADERA SKITTLES JR.
REF 160-GA149

Juego de 6 bolos de 18 cm cada uno y pelota. Fabricado en madera de abedul de distintos colores. Edad recomendada: a partir de 3 años.



JUEGO DE PETANCA INFANTIL
REF 20-610139

Set de 8 bolas de petanca y bolinche. Diámetro de las bolas: 7,2 cm. Diámetro del bolinche: 3,3 cm. Material de fabricación: Plástico PE.



JUEGO DE LANZAMIENTO
REF 105-56330

Con dos niveles de dificultad, garantiza la emoción y la diversión. Incluso los más pequeños pueden poner a prueba su puntería. Material: Madera. Tamaño del artículo: 47.5x36x2.9 cm. Número de piezas: 7. Recomendado a partir de 4 años.



JUEGO BOLOS
REF 20-439455

8 bolos y 2 pelotas fabricados en plástico resistente.



LANZA LAS ANILLAS
REF 14-147

Lanza las anillas y atrapa los palos de mayor puntuación para ser el ganador. Se recomienda jugar en el exterior. Recomendado a partir de 5 años.



JUEGO DE LANZAMIENTO DE AROS
REF 20-640201

Juego formado por: 3 soportes circulares. 3 picas de 35 cms de altura. 15 aros de colores de 36 cm de diámetro (3 aros de cada color).



JUEGO DE EQUILIBRIO
BALANCE BUDDIES
REF 160-GA194

Al tirar el dado te indica un color, y debes colocar el muñeco de ese mismo color sobre la balanza. Incluye: 20 piezas de diferentes tamaños y colores, 1 dado de colores, 1 barra de equilibrio, 1 bolsa de algodón para guardar y transportar. Fabricado en madera natural. Edad recomendada: a partir de 6 años.



TORRE DE BLOQUES DE MADERA
REF 160-GA277

Piezas de madera (20 x 4,5 x 2,5 cm.) muy resistentes. Desarrolla la coordinación de los niños. Edad recomendada: a partir de 4 años.



TIRAR LAS LATAS
REF 160-GA093

Las latas son de metal y 3 saquitos de arena que hacen de pelotas con los que debes tirar las 10 latas. Medida de las latas: 6 cm. Edad recomendada: a partir de 4 años.



MEGA 4 EN RAYA
REF 74-12910

Las fichas se guardan por colores en los laterales y es fácilmente desmontable, ocupando muy poco espacio. Colores luminosos, resistentes a la luz solar y a cambios de temperatura.



LIMBO GIGANTE
REF 14-149

Dimensiones: 140x148x40 cm. Contiene un dado de 3 cm con las caras de colores. A partir de 3 años.



DIANAS MATEMÁTICAS
REF 232-54501

Tres grandes dianas con números del 10 al 100, del 0 al 10 y del 0 al 20. Incluye 9 bolas. Tamaño: 45 cm de diámetro. A partir de 3 años.



4 EN RAYA DE MADERA GIGANTE
REF 232-74774

Una versión XL del juego del 4 en raya con un marco robusto y un acabado liso de madera negro y rojo. Fabricado en madera contrachapada es de excelente calidad y es ideal para jugar al aire libre. Incluye 42 fichas de 62mm de diam. Tamaño del marco: 600 x 480 x 220mm. Recomendado a partir de los 3 años.



DOMINÓ DE MADERA XL
REF 232-74770

Dominó de madera de haya maciza de gran resistencia, ideal para jugar al aire libre. Con bordes de acabado liso y puntos negros pintados. Contiene 28 fichas de dominó. Medidas: 75 x 150 x 15mm. Recomendado a partir de los 24 meses.



ZANCOS ALTOS (150 CM)
PLÁSTICO REF 20-411201
MADERA REF 20-411202



ZANCOS BAJOS
REF 20-411200

Juego de 2 zancos del mismo color.



BOLOS DE FOAM
REF 20-442700

Juego de bolos fabricado en Foam. Formado por 8 bolos y 1 pelota de espuma.



ZANCOS SENSORIALES
REF 237-US0271

El uso de zancos mejora la coordinación, el equilibrio y el conocimiento del cuerpo. En la semiesfera y en las asas hay unas suaves lengüetas sensoriales, que estimulan los receptores durante el entrenamiento, mejorando el riego sanguíneo en manos y pies. Medidas zancos: Diámetro 13 cm y Altura 7 cm. Recomendado a partir de 3 años.



JUEGO DE LANZAMIENTO AFRICA
REF 175-7730

Medidas: 42x17x32 cm. A partir de 3 años.





ARO CON GUÍA
REF 20-620400

Juego de habilidad y equilibrio guiando el aro.



PARCHÍS GIGANTE
REF 14-160

Tablero de 1 x 1 metro fabricado en plástico resistente a las pisadas y al agua. Fichas y dados que son de material flexible y lavable. Ideal para juego al aire libre. Recomendamos para niños mayores a 4 años. Para más de 2 jugadores.



JUEGO DE LA OCA GIGANTE
REF 14-158

Tablero de 1 x 1 metro fabricado en plástico resistente a las pisadas y al agua. Fichas y dados que son de material flexible y lavable. Ideal para juego al aire libre. Recomendado para niños mayores a 4 años. Para más de 2 jugadores.



PESCAR PECES GIGANTES DEL 1 AL 20
REF 253-EA-17

Divertido juego de pesca que ayuda a mejorar la motricidad gruesa al mismo tiempo que refuerzan el cálculo matemático temprano. juego incluye 20 peces y 4 cañas. Tamaño de las cañas de pescar: 720mm. Tamaño del pez: 230mm. Recomendado a partir de 3 años.



ATRAPA CANGREJOS NUMERADOS
REF 253-EA-83

Divertido juego de redes. Adecuado para hasta 2 jugadores, el juego está diseñado para desarrollar la coordinación mano-ojo y el reconocimiento de números. Hay 20 cangrejos gigantes amistosos numerados del 1 al 20 y dos grandes redes de cangrejos. Los cangrejos de plástico miden 15 cm. aprox. y la red es de unos 70 cm. de largo. Recomendado a partir de 2 años.



CRISS-CROSS GIGANTE
REF 14-162

Este juego está pensado para que los chicos comiencen a comprender y diferenciar los colores más usados: rojo, amarillo, azul y verde. Además ayuda al aprendizaje de de la orientación espacial y flexibilidad de los jugadores. Recomendamos para niños mayores a 4 años. Para más de 2 jugadores.



ROCAS PARA ESCALAR
REF 175-10880

Las resistentes piedras para trepar son de plástico y se instalan con dos tornillos. Se sujetan de forma individual en el muro adecuado, para descubrir los mejores caminos de escalada. Incl. material de fijación. Soporta hasta 80 kg. A partir de 3 años.



DISCO DE FOAM
REF 20-442800

Diámetro 22 cm. Blandito.



PALAS ELÁSTICAS
REF 160-GA303

2 palas fabricadas en neopreno con una red blanda (57x32 cm) y una bola esponjosa. Muy ligeras: Raqueta: 165 gr. Bola: 15 gr. Edad recomendada: a partir de 6 años.



JUEGO BLANDO DE LANZAMIENTO DE ANILLAS
REF 50-M509200

Anillos de espuma con cubierta de polivinilo suave como el cuero son fáciles de agarrar y apretar. Los anillos también pueden ser usados para actividades de rodar, lanzar y atrapar. El juego se compone de una base (diámetro: 20 cm), un poste pequeño (18 cm) y seis anillos de color.



GUANTES
REF 160-GA174

Fabricados en neopreno muy resistente. Las palmas de las manos tienen velcro. Incluye dos guantes y una pelota. Medidas del guante: 18 x 23 cm Edad recomendada: a partir de 6 años.



ADIVINA QUÉ REPRESENTO
REF 13-20543

Juega imitando lo ves ¡sin hablar!. Este juego estimula la motricidad, el pensamiento lógico y creativos de los chicos. Recomendado para niños de 3 a 8 años.



TIRA DE LA CUERDA
REF 160-GA231

Cuerda de cáñamo de 10 m. x 2 cm de grosor. Incluye bandera que marca el centro. Es lo suficientemente larga para que jueguen varios niños a la vez. A partir de 6 años.



NEUMÁTICO DIDÁCTICO
REF 17-897

Dimensiones: 60x60x20 cm. 5 piezas.



CUBO TIZAS SUELO 20 UDS
REF 260-74355



PIZARRAS CON FORMAS DE GIRASOL
REF 234-AR00805

5 pizarras con forma de girasol cada una con el color diferente de pétalos. Incluye sistema de fijación. Fabricado en plástico muy duradero y resistente. Apto para interior y exterior. Medidas: largo 100 x 80 cm. Edad recomendada: a partir de 3 años.



PIZARRAS CON FORMAS DE ANIMALES MARINOS
REF 234-AR01500

5 pizarras con animales. Incluye sistema de fijación. Fabricado en plástico muy duradero y resistente. Apto para interior y exterior. Medidas: 74 x 74 cm. Edad recomendada: a partir de 3 años.



SET DE ESPEJOS PARA PINTAR
REF 234-AR02101

Conjunto de tres espejos en forma de árbol. Estimule la exploración de marcas a través de espuma de afeitar, pintura o rotuladores de pizarra. Agujeros pretaladrados para un fácil montaje. No se suministran fijaciones. Colóquelo en una posición que minimice la exposición a la luz solar. Dimensiones aprox 800x600x3 mm. A partir de los 2 años.



PUSTEFIX TROMPETA MULTIBURBUJAS
REF 243-4869555

Divertida trompeta que al soplar desprende muchas burbujas. Ayuda a desarrollar: habilidades motrices bucales, habilidades motrices finas y habilidades de seguimiento visual. Incluye un bote de pustefix de 125 ml. Edad recomendada: A partir de 3 años.



PUSTEFIX MULTIBURBUJAS SET PARA 2
REF 243-4869580

Set para 2 de crear multiburbujas Pustefix. Incluye un aro gigante para crear burbujas enormes y también aro de multiburbujas.



POMPAS XXXXL
REF 160-GA196

2 bastones de madera de abedul unidos por una cuerda de algodón 100%. Edad recomendada: a partir de 3 años.



PUSTEFIX FIESTA DE BURBUJAS
REF 243-4869790

Un pequeño molino con una rueda con 9 aros que genera pompas simultaneas. Funciona conectado a la corriente o con pilas (no incluidas). Incluye 1 litro de líquido Pustefix y un soporte circular para mojar el aro del pompero antes de introducirlo en el generador de pompas. Edad recomendada: A partir de 8 años.



PUSTEFIX 1000 ML
REF 243-4869725

Botella de relleno para pomperos y juegos de crear burbujas. Capacidad: 1000 ml.



PUSTEFIX 250 ML
REF 243-4869721

Botella de relleno para pomperos y juegos de crear burbujas. Capacidad: 250 ml.



Pustefix es la marca más reconocida a nivel internacional de creación de juegos de pompas y burbujas. Sus pomperos con formas de osito han sido siempre el referente del sector.



HERRAMIENTAS PARA PINTAR TEXTURAS
REF 234-AR00797

Con estas herramientas podrán estampar dibujos con distintas texturas en tamaño extra grande. Fáciles de lavar. Incluye: 4 piezas distintas y cada una imprime una textura diferente. Medida: 25 cm de largo. Edad recomendada: a partir de 3 años.



PISCINA CHAPOTEO
300X200X5 CM REF 17-103A
200X200X5 CM REF 17-103B

CARTULINAS Y PAPELES



CARTULINA A4
180 GRAMOS COLORES 100 HOJAS

Cartulina A4 180g/m2 blanco paquete de 100. Por su completa gama de color es un complemento ideal para la utilización escolar. Se pega fácilmente con los pegamentos escolares. Ideal también para cartelería. Paquete de 100 cartulinas.

- | | |
|---------------|----------------|
| REF 260-24578 | BLANCO |
| REF 260-26534 | VERDE BILLAR |
| REF 260-24574 | VERDE |
| REF 260-24577 | CELESTE |
| REF 260-24579 | SALMÓN |
| REF 260-24582 | CREMA |
| REF 260-24580 | ROSA |
| REF 260-24573 | AMARILLO |
| REF 260-26531 | NARANJA FUERTE |
| REF 260-24575 | ROJO |
| REF 260-24581 | AZUL |
| REF 260-26532 | VERDE ABETO |
| REF 260-26535 | AZUL ULTRAMAR |
| REF 260-26536 | LILA |
| REF 260-26533 | MARRÓN |
| REF 260-24583 | NEGRO |
| REF 260-24576 | ORO |



CARTULINA A3
180 GRAMOS COLORES 100 HOJAS

Cartulina A3 180g/m2 blanco paquete de 100. Por su completa gama de color es un complemento ideal para la utilización escolar. Se pega fácilmente con los pegamentos escolares. Ideal también para cartelería. Paquete de 100 cartulinas.

- | | |
|---------------|----------|
| REF 260-29702 | BLANCO |
| REF 260-29706 | VERDE |
| REF 260-29705 | CELESTE |
| REF 260-29703 | CREMA |
| REF 260-29707 | ROSA |
| REF 260-29704 | AMARILLO |
| REF 260-49202 | NEGRO |

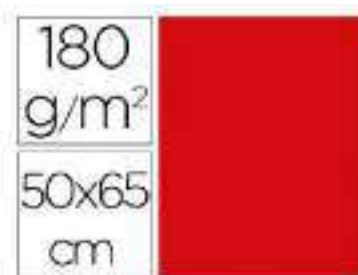

CARTULINA 50X65 CM
180 GRAMOS PAQUETE DE 25 HOJAS

Cartulinas 50x65 cm 180g/m2 Paquete de 25. Para dibujo y manualidades. Se pega fácilmente con pegamento de uso escolar. Colores intensos y tacto suave.

- | | |
|---------------|----------------|
| REF 260-79444 | AMARILLO |
| REF 260-79445 | AMARILLO LIMON |
| REF 260-79446 | TURQUESA |
| REF 260-79447 | CELESTE |
| REF 260-79448 | BLANCO |
| REF 260-79449 | AZUL |
| REF 260-79450 | CREMA |
| REF 260-79451 | FUCSIA |
| REF 260-79452 | LILA |
| REF 260-79453 | NARANJA |
| REF 260-79454 | NEGRO |
| REF 260-79455 | ROJO |
| REF 260-79456 | ROJO NAVIDAD |
| REF 260-79457 | ROSA |
| REF 260-79459 | VERDE |
| REF 260-79461 | VERDE NAVIDAD |
| REF 260-79462 | VERDE HIERBA |



PAQUETE DE CARTULINAS A4
170 GRAMOS PAQUETE DE 50 HOJAS

- | | |
|--------------|--------------|
| REF 73-14229 | BLANCO |
| REF 73-14237 | AMARILLO |
| REF 73-14232 | VERDE CLARO |
| REF 73-14235 | ROSA |
| REF 73-14236 | AZUL CLARO |
| REF 73-14238 | NARANJA |
| REF 73-14239 | ROJO |
| REF 73-14241 | AZUL CIELO |
| REF 73-14244 | VIOLETA |
| REF 73-16502 | AZUL MEDIO |
| REF 73-14240 | VERDE HIERBA |
| REF 73-14248 | FUCSIA |
| REF 73-14253 | NEGRO |
| REF 73-14233 | CREMA |
| REF 73-14242 | GRIS |
| REF 73-14245 | MARRÓN |



PAPEL COLORES A4 100 HOJAS

Papel 80g/m2 DIN A4. Paquete de 100 hojas. Idóneo para impresoras ink-jet, láser y fotocopiadoras.

- REF 260-53164 VERDE INTENSO
- REF 260-53163 AZUL TURQUESA
- REF 260-28246 ROSA
- REF 260-28247 BLANCO
- REF 260-28249 AMARILLO LIMÓN
- REF 260-28250 ROJO
- REF 260-28251 FUCSIA
- REF 260-28253 CELESTE
- REF 260-25255 VERDE
- REF 260-28258 AMARILLO
- REF 260-28294 NARANJA
- REF 260-28308 SURT. 10 COLORE



**PAPEL ALUMINIO
ROLLO 25 HOJAS 50 X 65 CM**

Papel contraencolado con lámina de aluminio. El hecho de tratarse de auténtica lámina de aluminio, favorece la impermeabilidad y el moldeado del papel. Gra: 65g.

- REF 295-13001 ROJO
- REF 295-13008 FUCSIA
- REF 295-13002 AZUL
- REF 295-13004 VERDE
- REF 295-13005 PLATA
- REF 295-13006 ORO
- REF 295-13007 COBRE



**CARTULINA 10 HOJAS
COLORES SURTIDOS
REF 260-757**

Bloc de trabajos manuales 10 hojas de cartulina en colores surtidos. Tamaño: 240x315mm. Gramaje 180 g/m².



**PAPEL 5 COLORES SURT. INTENSOS A4
PAQUETE 500 HOJAS
REF 260-72069**

Papel de colores con tamaño DIN A4, de 80 gramos. Idóneo para impresoras ink-jet, láser y fotocopiadoras.



**CARTULINA METALIZADA
10 HOJAS COLORES SURTIDOS
REF 260-50334**

Bloc de trabajos manuales. 10 hojas de cartulina en colores metalizados surtidos. Gramaje 250 g/m². 315x240 mm.



**CARTULINA A3 10 HOJAS
COLORES SURTIDOS
REF 260-51867**

Bloc de trabajos manuales cartulina A3. 10 hojas de cartulina en colores surtidos. Gramaje 180 g/m². Tamaño: 297x420mm.



**CARTULINA A4 100 HOJAS
10 COLORES SURTIDOS
REF 260-37332**

Cartulina Tamaño A4. Paquete de 100 hojas de colores surtidos. Contiene 10 colores distintos. Gramaje: 180 gr/m2.



**CARTULINA A3
COLORES SURTIDOS 100 HOJAS
REF 260-67882**

Cartulina A3 180g/m2 10 colores surtidos paquete 100 hojas.



**CARTULINA A4
COLORES SURTIDOS 100 HOJAS
REF 260-37331**

Cartulina A4 180g/m2 4 colores surtidos paquete de 100.



**PAPEL COLOR A4
25 COLORES 100 HOJAS
REF 260-50332**

Papel color A4 80g/m2 25 colores surtidos paquete de 100. 4 hojas x 25 colores.



**PAPEL A4
5 COLORES PASTEL 500 HOJAS
REF 260-80098**

Papel color A4 80g/m2 5 colores surtidos paquete de 500. 100 hojas x 5 colores. Colores: amarillo, azul, crema, rosa y verde.



PAPEL CELOFAN
25 PLIEGOS 50 X 65 CM

Producto procedente de celulosa. No plástico. Al tratarse de papel conserva la forma final ante torsión, plegado y moldeado. Resistente al calor y a la luz. Se pega fácilmente con adhesivos escolares. Permeable y Transpirable. No tóxico (cumple normativa 71.3). Biodegradable. Gramaje: 30g.

- | | |
|---------------|--------------|
| REF 295-12508 | TRANSPARENTE |
| REF 295-12506 | AMARILLO |
| REF 295-12507 | NARANJA |
| REF 295-12501 | ROJO |
| REF 295-12504 | ROSA |
| REF 295-12502 | AZUL |
| REF 295-12510 | AZUL PÁLIDO |
| REF 295-12503 | VERDE |



BLOC PAPEL SEDA 10H
REF 73-16652

Bloc con 10 hojas de papel de seda de colores surtidos (1 hoja por color): amarillo, naranja, rojo, azul, rosa, azul oscuro, verde, marrón, negro y blanco. Tamaño: 32 x 24 cm. Gramaje: 17 g/m².



PAPEL CRESPÓN
ROLLO 0,5 X 2,5 M

Presenta gran resistencia a la decoloración y a la rotura. Gramaje: 32g. Gama de colores, más vivos y llamativos. Reciclable 100% y Biodegradable.

- | | |
|------------------|-------------|
| REF 295-S1545002 | AMARILLO |
| REF 295-S1545004 | NARANJA |
| REF 295-S1545005 | ROJO |
| REF 295-S1545007 | MAGENTA |
| REF 295-S1545008 | ROSA |
| REF 295-S1545010 | VIOLETA |
| REF 295-S1545015 | AZUL MARINO |
| REF 295-S1545017 | VERDE MEDIO |
| REF 295-S1545022 | MARRÓN |
| REF 295-S1545001 | BLANCO |
| REF 295-S1545024 | NEGRO |



PAPEL CELOFÁN
315X240 MM 10 HOJAS SURTIDOS
REF 260-32613

Bloc de trabajos manuales. 10 hojas de papel celofán en colores surtidos. Gramaje 30 g/m². Medidas: 315 x 240 mm.



PAPEL DE SEDA
52X76 CM 10 HOJAS SURTIDOS
REF 260-35744

Papel seda 52x76cm Bolsa de 10 hojas. Gramaje: 18 g/m². Aplicación: manualidades, decoración, etc. Colores muy vivos e intensos. Cómoda presentación en bolsas de celofán.



PAPEL CELOFÁN 30 G/M2
ROLLO INCOLORO
90CM X 10M REF 260-97177



BLOC PAPEL CELOFAN 10H
REF 73-16650

Bloc con 10 hojas de papel celofán en colores surtidos. Colores incluidos: amarillo (1 hoja), transparente (2 hojas), naranja (1 hoja), rosa (1 hoja), rojo (2 hojas), azul (2 hojas) y verde (1 hoja). Tamaño: 32 x 24 cm. Gramaje: 30 g/m².



PAPEL SEDA
BOLSA 25 HOJAS 51 CM X 76 CM

Papel tintado en masa (proceso de coloración de la pasta de papel con el que se consigue mayor homogeneidad y durabilidad de los colores, a diferencia del papel impreso). Papel con alta resistencia a la decoloración provocada por la luz y el agua. Gramaje: 17g.

- | | |
|------------------|--------------|
| REF 295-S0718103 | AMARILLO |
| REF 295-S0718104 | NARANJA |
| REF 295-S0718105 | ROJO |
| REF 295-S0718113 | AZUL FUERTE |
| REF 295-S0718114 | VERDE |
| REF 295-S0718115 | VERDE FUERTE |
| REF 295-S0718117 | MARRÓN |
| REF 295-S0718101 | BLANCO |
| REF 295-S0718119 | NEGRO |

- | | |
|---------------|--------------|
| REF 295-11188 | MAGENTA |
| REF 295-11134 | ROSA PÁLIDO |
| REF 295-11163 | AZUL CIELO |
| REF 295-11132 | VERDE PÁLIDO |

- | | |
|---------------|-------|
| REF 295-11167 | PLATA |
| REF 295-11166 | ORO |



PAPEL CRESPÓN
10 HOJAS COLORES SURTIDOS
REF 260-38493

Bloc trabajos manuales. 10 hojas de papel crespón en colores surtidos. Gramaje 34 g/m². Medidas: 315 x 240 mm



CARTÓN ONDULADO
10 HOJAS COLORES SURTIDOS
REF 260-38492

Bloc de trabajos manuales de cartón ondulado. Gramaje 160 g/m². Medidas: 315 x 240 mm.



**PAPEL CHAROL
ROLLO 25 HOJAS 50 X 65 CM**

Papel estucado brillante. Gramaje: 65g. Rollos micro-perforados de fácil corte. Rollos continuos de 2 m. Retractilados individualmente para una mejor protección y conservación. Indicado para fiestas, celebraciones, disfraces, regalos, decoraciones, manualidades, composiciones, etc. Reciclable 100% y Biodegradable.

- | | |
|---------------|--------------|
| REF 295-12911 | AMARILLO |
| REF 295-12912 | NARANJA |
| REF 295-12903 | ROJO |
| REF 295-12910 | ROSA FUERTE |
| REF 295-12909 | ROSA CLARO |
| REF 295-12937 | VIOLETA |
| REF 295-12904 | AZUL PÁLIDO |
| REF 295-12905 | AZUL FUERTE |
| REF 295-12935 | VERDE CLARO |
| REF 295-12907 | VERDE FUERTE |
| REF 295-12902 | MARRÓN |
| REF 295-12901 | BLANCO |
| REF 295-12908 | NEGRO |



**PAPEL CHAROL
10 HOJAS COLORES SURTIDOS
REF 260-759**

Bloc de trabajos manuales de papel charol
Gramaje 80 g/m². Medidas: 315x240 mm.

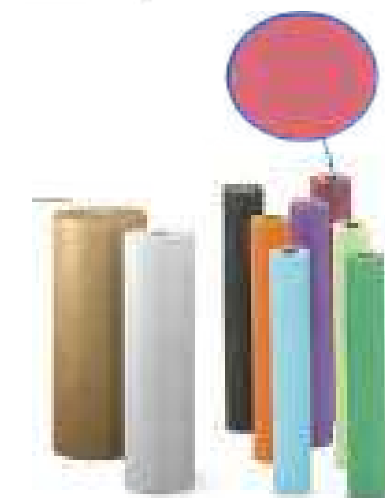

**PAPEL KRAFT
ROLLO 25 X 1 M**

Papel verjurado tintado en masa (proceso de coloración de la pasta de papel con el que se consigue mayor homogeneidad y durabilidad de los colores, a diferencia del papel impreso). Papel con alta resistencia a la rotura y a la decoloración provocada por la luz y el agua. Fabricado con celulosa de fibra virgen. No Tóxico (cumple normativa EN 71.3). Reciclable 100% y Biodegradable.

- | | |
|---------------|--------------|
| REF 295-10623 | AMARILLO |
| REF 295-10624 | NARANJA |
| REF 295-10619 | ROJO |
| REF 295-10669 | ROSA |
| REF 295-10813 | LILA |
| REF 295-10620 | AZUL |
| REF 295-10810 | AZUL CIELO |
| REF 295-10621 | VERDE |
| REF 295-10674 | VERDE FUERTE |
| REF 295-10622 | NEGRO |
| REF 295-10636 | BLANCO |
| REF 295-10629 | MARRON |

**PAPEL KRAFT
ROLLO 10 X 1 M**

Papel verjurado tintado en masa (proceso de coloración de la pasta de papel con el que se consigue mayor homogeneidad y durabilidad de los colores, a diferencia del papel impreso). Papel con alta resistencia a la rotura y a la decoloración provocada por la luz y el agua. Fabricado con celulosa de fibra virgen. No Tóxico (cumple normativa EN 71.3). Reciclable 100% y Biodegradable.

- | | |
|---------------|--------------|
| REF 295-10617 | AMARILLO |
| REF 295-10618 | NARANJA |
| REF 295-10613 | ROJO |
| REF 295-10668 | ROSA |
| REF 295-10798 | LILA |
| REF 295-10614 | AZUL |
| REF 295-10797 | AZUL CIELO |
| REF 295-10615 | VERDE |
| REF 295-10673 | VERDE FUERTE |
| REF 295-10616 | NEGRO |
| REF 295-10634 | BLANCO |
| REF 295-10628 | MARRON |



**PAPEL METALIZADO
10 HOJAS COLORES SURTIDOS
REF 260-75127**

Bloc papel para trabajos manuales. 10 hojas de papel en colores metalizados surtidos.
Gramaje 90 g/m². Medidas: 315 x 240 mm.



**PAPEL DECORATIVO FLORES
REF 274-10149**

12 hojas con 12 diseños. Grosor: 190g/m². Tamaño: 30,5 x 30,5 cm



**PAPEL SENSORIAL
REF 286-1120021**

6 patrones geométricos en láminas de papel de alta calidad: círculos, cuadrados, arcos, olas...
Contenido: 36 hojas de 30x30 cm y manual.



**PAPEL PARA VIDRIERAS
REF 286-1121061**

Papel translúcido Contenido: 24 hojas, 14x22 cm.
y guía de ideas



**PAPEL CON PURPURINA
REF 274-831009**

Surtido de 10 unidades y colores. Dimensiones: 50x70 cm. 70 g/m².



PAPEL CON PURPURA
REF 274-830409

Papel brillante con purpurina y colores variados. 23x33 cm. 10 hojas.



PAPEL DECORATIVO ARTÍSTICO
REF 274-11649

12 hojas con 12 diseños. Grosor:165 g/m². Tamaño: 24 x 34 cm



PAPEL DECORATIVO AMOR
REF 274-11249

12 hojas con 12 diseños. Grosor:165 g/m². Tamaño: 24 x 34 cm.



PAPEL DECORATIVO FIESTA
REF 274-11149

12 hojas con 12 diseños. Grosor:165 g/m². Tamaño: 24 x 34 cm.



BLOC ESTAMPADOS: FOLKLORE
REF 274-47049

26 hojas: 13 hojas de 270 g/m² y 13 hojas de 80 g / m². 24x34 cm.



BLOC ESTAMPADOS: BASIC
REF 274-48249

26 hojas: 13 hojas de 270 g/m² y 13 hojas de 80 g / m². 24x34 cm.



BLOC ESTAMPADOS: NAVIDAD III
REF 274-47249

26 hojas: 13 hojas de 270 g/m² y 13 hojas de 80 g / m². 24x34 cm.



BLOC ESTAMPADOS: NAVIDAD II
REF 274-5149

26 hojas: 13 hojas de 270 g/m² y 13 hojas de 80 g / m². 24x34 cm.



BLOC ESTAMPADOS: GARDEN
REF 274-47149

26 hojas: 13 hojas de 270 g/m² y 13 hojas de 80 g/m². 24x34 cm.



BLOC ESTAMPADOS: DISEÑOS DIVERTIDOS
REF 274-47649

26 hojas: 13 hojas de 270 g/m² y 13 hojas de 80 g / m². 24x34 cm.



KIT CREATIVO NAVIDAD
REF 274-949

Set de manualidades de 169 piezas. Para crear felicitaciones de Navidad.



BLOC ESTAMPADOS: GEOMETRY
REF 274-48449

26 hojas: 13 hojas de 270 g/m² y 13 hojas de 80 g/m². 24x34 cm



CARTULINA PAPEL RAYAS CARAMELO ROJO
REF 274-6020

Cartulinas decoradas con diseño de rayas rojas. Tamaño: 70x50 cm. 300g/m² 10 hojas



CARTULINAS FELIZ NAVIDAD
REF 274-4803

270 g/m². Tamaño: 50x70 cm. 10 hojas.



PAPEL PARA ORIGAMI
REF 274-9160

Tamaño: 19x19cm. Hojas cuadradas. Paquete de 100 hojas. En colores surtidos. 80g/m².



PAPEL SEMITRASPARENTE DECORATIVO
REF 274-960409

10 hojas variadas. Papel semi transparente. Tamaño: 23x33 cm



CARTULINA TEXTURIZADA CON ESTRELLAS PLATA
REF 274-6055060

220g/m². Tamaño: 50x70 cm. 10 hojas.



CARTULINA TEXTURIZADA CON ESTRELLAS DORADO
REF 274-6055065

220g/m². Tamaño: 50x70 cm. 10 hojas.



CARTULINAS HALLOWEEN
25 X 35 CM
REF 274-5689

10 cartulinas con motivos de Halloween. 25x35 cm. 300 g/m²



KIT DE CREATIVIDAD HALLOWEEN
REF 274-1936

El kit está compuesto por 43 materiales para que los niños se disfracen en Halloween o en Carnaval.



BLOC ESTAMPADOS: VINTAGE
REF 274-47549

26 hojas: 13 hojas de 270 g/m² y 13 hojas de 80 g / m². 24x34 cm.



CARTULINAS ARCOIRIS DOBLE CARA
REF 274-775

10 Hojas de cartulina multicolor a doble cara. Tamaño: 22,5x32 cm. 200g/m².



CARTÓN FOTOGRÁFICO PIEL DE ANIMAL
REF 274-5789

10 hojas, 300 g/m². Tamaño: 50x70 cm



CARTÓN FOTOGRÁFICO ESTRELLITAS
REF 274-5889

10 hojas de 300 g/m². 5 colores diferentes. Tamaño: 25x35 cm.



CARTÓN FOTOGRÁFICO CON LUNARES
REF 274-5989

10 hojas 300 g/m². Tamaño: 50x70 cm



CARTULINAS HOLOGRÁFICAS
REF 274-300409

5 hojas con 5 motivos. Gramaje: 230g/ m² Tamaño: 25x35 cm



PAPEL PIEL DE ANIMALES
REF 275-AP829

40 papeles de pieles de animales A4.



BLOC DE TRABAJOS MANUALES
PAPELES SURTIDOS
REF 260-16074

Bloc de trabajos manuales multiple. 84 hojas colores surtidos. Contiene: 10 hojas de cartulina, 10 hojas de papel de charol, 50 hojas de papel de seda colores, 4 hojas de cartulina metalizada y 10 hojas de celofán. Medidas: 315x240 mm.



PAPEL CORTEZA ARBOL
REF 286-1131857

32 papeles de 22x28 cm con doble diseño. Incluye guía.



PAPEL DECORATIVO
REF 286-1131831

Embellezca, diseñe y cree con 64 patrones de diseño en ocho colores. 192 hojas, 14x22 cm.

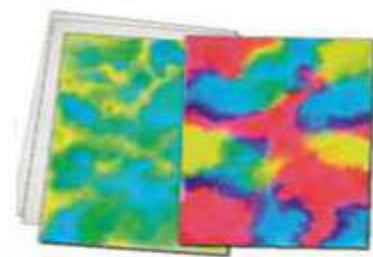

PAPEL DIFUSOR DE COLOR
REF 286-1125010

50 hojas de 30x46 cm y guía.

DIBUJO Y PINTURA



BLOC DIBUJO ESCOLAR
REF 260-32010

Bloc de dibujo escolar. 20 hojas. Gramaje: 90 gr/m². Con Recuadro. Espacio para poner el nombre del alumno y el curso. Encuadernación en espiral. Su cuerpo y textura lo hacen adecuado para lápiz, grafito, ceras y colores. Las hojas tienen un microperforado, para poder separarlas con facilidad.



BLOC DIBUJO ACUARELA
REF 260-32020

Bloc de dibujo para acuarelas. Hojas sin recuadro, lisas en blanco. Encuadernación encolada. Tamaño de las hojas: 297x210mm (A4). Número de Hojas: 20 hojas. Gramaje: 300g/m². Color del papel: crema. Grano medio. Recomendado para técnicas húmedas como acuarela dado su gran cuerpo.



BLOC DIBUJO ARTÍSTICO
REF 260-32011

Bloc de dibujo artístico. 20 hojas. Gramaje: 130 gr/m². Sin Recuadro. Encuadernación en espiral. Su cuerpo y textura lo hacen adecuado para lápiz, grafito, ceras y colores. Las hojas tienen un microperforado, para poder separarlas con facilidad.



SACAPUNTAS PLÁSTICO SIN TORNILLO
REF 260-75499

Sacapuntas de plástico 1 uso sin tornillo forma rectangular ergonómica. Se vende por unidad. Sin tornillo, ventaja diferencial que lo hace más seguro en la utilización por niños ya que evita cortes con éste. Colores surtidos. Se envían según disponibilidad.



SACAPUNTAS PLÁSTICO
2 USOS CON GOMA
REF 260-75047

Con depósito. Sin pvc. Longitud: 61 mm. Ancho: 34 mm. Grosor: 23 mm. Colores surtidos, se envían según disponibilidad. Dos usos.



SACAPUNTAS METÁLICO
CUÑA DOS USOS
REF 6-2003

Sacapuntas de magnesio en forma de cuña. De gran robustez y resistencia. Uso escolar, oficina y hogar. Dos usos (dos tamaños diferentes).



SACAPUNTAS ELÉCTRICO
REF 260-78066

Sacapuntas de plástico. De sobremesa, eléctrico. Funciona con pilas tipo AA, no incluidas. Con depósito para las virutas. Diseño atractivo y ergonómico. Color gris antracita.



SACAPUNTAS 1 USO CON DEPÓSITO
REF 260-74325

Cuerpo de plástico y sacapuntas metálico. Alta seguridad para niños: con protector de la cuchilla para evitar cortes en los dedos al limpiar el sacapuntas. Colores surtidos. Se envía según disponibilidad, no elegible

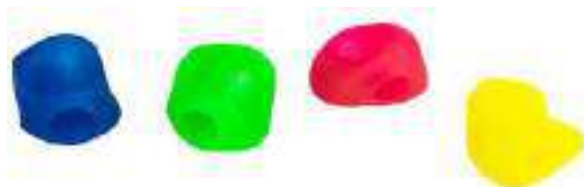

ADAPTADOR LÁPIZ STETRO 2 UDS
REF 260-74268

Adaptador de plástico moldeado a la posición de los dedos. Ideal para enseñar al escolar a coger el lápiz correctamente y a la vez facilitar la escritura en sus inicios. Puede adaptarse tanto a zurdos como a diestros. Recomendado por los educadores. Colores surtidos. La bolsa de 2 unidades.



SACAPUNTAS PARA CERAS
REF 260-52826

Sacapuntas de plástico con forma rectangular biselada. Gran tamaño, especial para minas y/o ceras de hasta 17 mm de diámetro. Colores surtidos.



BASTIDOR 35X27 CM
REF 260-43017

Bastidor con bordes de madera y lienzo de algodón 100%. Grapado al lateral. Marco pawlonia, bordes de 1,8x3,8cm. Libre de cloro y ácido. Gramaje: 280 g/m². Apto para acrílico y óleo.



GOMA MILAN 430
REF 260-73083

Goma milan 430. Se vende por unidad. Goma de caucho sintético suave. Para lápiz, papel y papel vegetal. Son gomas de miga de pan. Medidas: Altura: 13,5 mm. Anchura: 28,2 mm. Longitud: 28,5 mm.



LÁPIZ GRAFITO HEXAGONAL CON GOMA N°2 HB
REF 260-77884

Lapices de grafito con goma n.2 hb. Mina muy resistente a la rotura.



GIOTTO BE-BÈ SCHOOLPACK
40 CERAS + 2 SACAPUNTAS
REF 31-462700

Son suaves y de mina gruesa para que sean fácil de utilizar y empuñar por los niños más pequeños de la clase. Estos colores son súper lavables y están dermatológicamente testados.



GIOTTO BE-BÈ PASTA PARA JUGAR SCHOOL PACK
REF 31-463200

Fabricada con ingredientes naturales, como harina de trigo, para que puedan jugar con toda seguridad. La pasta para jugar ayuda a desarrollar la destreza manual de los bebés y los niños. Está dermatológicamente testada, no mancha ni ensucia. Contiene 8 botes de pasta de 220 gr. para jugar y 8 accesorios.



GIOTTO BE-BÈ ROTULADORES 6 UNIDADES
REF 31-469800

Son fáciles de empuñar, no tóxicos, dermatológicamente testados y lavables de piel y tejidos. Además tienen un capuchón de seguridad ventilado, dotado de sistema anti-ahogo y punta bloqueada súper resistente de 5 mm.



GIOTTO BÉ-BÉ PINTURA A DEDOS 3 BOTES
REF 31-460700

Pintura a dedos Giotto be-be. Contiene 3 botes de 100 cc y 3 esponjitas. Colores llamativos, intensos y fáciles de usar. Seguros y dermatológicamente testados. Lavables de la piel con agua tibia. Apto para mayores de 2 años.



GIOTTO BE-BÈ PINTURA DE DEDOS 4 BOTES
REF 31-467200

Innovadora fórmula que la hace lavable de la piel y los tejidos con agua y jabón. Es segura y está dermatológicamente testada, proporcionando una agradable textura y olor a los peques cuando la utilizan. Contiene 4 botes de 150 ml. de pintura a dedos de color amarillo, verde, azul y rojo. Los botes están sellados con una tapa a presión para asegurar su preservación.



GIOTTO BE-BÈ
10 CERAS + SACAPUNTAS
REF 31-479200

Su formato es grueso, fácil de empuñar y resistente a las caídas. Estos colores son súper lavables y están dermatológicamente testados. El estuche viene acompañado de un sacapuntas que no contiene piezas extraíbles.



GIOTTO BE-BÈ
ROTULADORES 36 UNIDADES
REF 31-461200

Son fáciles de empuñar, no tóxicos, dermatológicamente testados y lavables de piel y tejidos. Además tienen un capuchón de seguridad ventilado, dotado de sistema anti-ahogo y punta bloqueada súper resistente de 5 mm.



GIOTTO BE-BÈ
ROTULADORES 12 UNIDADES
REF 31-469900

Son fáciles de empuñar, no tóxicos, dermatológicamente testados y lavables de piel y tejidos. Además tienen un capuchón de seguridad ventilado, dotado de sistema anti-ahogo y punta bloqueada súper resistente de 5 mm.



ESTUCHE 288 LAPICES
COLORES SURTIDOS
REF 259-C0131992



JOVI 12 LÁPICES MADERA
TRIANGULARES MAXI
COLORES SURTIDOS
REF 35-735-12



JOVI 24 LÁPICES MADERA
HEXAGONALES SURTIDOS
REF 35-730-24



ESTUCHE 12 LAPICES LARGOS
REF 259-AL010654

Altura del lápiz: 175 mm. Diámetro: 6,9 mm. Diámetro de la mina: 3 mm.



ESTUCHE 12 LAPICES TRI 3,3 MM
COLORES SURTIDOS
REF 259-AL000128



JOVI 12 LÁPICES MADERA
HEXAGONALES SURTIDOS
REF 35-730-12



LÁPICES STILNOVO SKIN TONES
CAJA DE 12 COLORES
REF 31-257400

Lápices de colores Giotto stilnovo skin tones caja de 12 colores. Lápices de colores hexagonales, con tonos que simulan los colores de la piel humana. Barnizados en el color de la mina con esquinas plateadas. Fáciles de afilar, ideales para la escuela. Diámetro del lápiz: ø 6,8 mm de grosor con mina de calidad superior y colores alegres e intensos.



GIOTTO COLORS 3.0
BOTE 84 UNIDADES
REF 31-516900

Realizados en madera de alta calidad y con una mina de 3 mm.



GIOTTO COLORS SCHOOL PACK
192 UNIDADES
REF 31-523300

Realizados en madera de alta calidad y con una mina de 3 mm.



LYRA GROOVE SCHOOLPACK
96 UNIDADES
REF 31-3812960

Lápices de colores Lyra Groove triangulares. Minas de 4,25 mm. Lápices ergonómicos con cuerpo irregular. Empuñadura con grip natural y hendiduras antideslizantes para una mejor sujeción del dedo pulgar.



PLASTICOLOR
300 CERAS PLÁSTICAS SURTIDAS
REF 35-929



JOVICOLOR
CAJA 300 CERAS SURTIDAS
REF 35-989



LYRA GROOVE
CAJA DE 10 UNIDADES
REF 31-3811100

Lápices de colores Lyra Groove triangulares. Minas de 4,25 mm. Lápices ergonómicos con cuerpo irregular. Empuñadura con grip natural y hendiduras antideslizantes para una mejor sujeción del dedo pulgar.



PLASTICOLOR
12 CERAS PLÁSTICAS SURTIDAS
REF 35-913



JOVI CERAS HEXAGONALES
12 COLORES
REF 35-912



JOVI CERAS HEXAGONALES
24 COLORES
REF 35-924



PLASTICOLOR
24 CERAS PLÁSTICAS SURTIDAS
REF 35-926



ESTUCHE 12 CERAS DACS
COLORES SURTIDOS
REF 259-DA050290



ESTUCHE 24 CERAS DACS
COLORES SURTIDOS
REF 259-DA050295



JOVICOLOR TRIWAX
ESTUCHE 24 CERAS SURTIDAS
REF 35-973-24



LÁPICES CERA JOVICOLOR
CAJA 24 COLORES SURTIDOS
REF 35-980-24



JOVICOLOR TRIWAX
ESTUCHE 12 CERAS SURTIDAS
REF 35-973-12



**LÁPICES DE CERA
GIOTTO 12 COLORES**
REF 31-281200

Lápices cera giotto caja de 12 colores. Pastel de cera en colores vivos. Lavables en la mayor parte de tejidos y superficies no porosas. 12 colores surtidos.



**ROTULADOR TURBO COLOR
SCHOOL PACK 144 COLORES**
REF 31-523800

Rotulador Giotto turbo color school pack de 144 unidades 12 colores x 12 unidades. Rotulador con tinta segura a base de agua. De muy larga duración y lavable. Completo y seguro gracias a su tapón de seguridad. Punta superresistente de 2,8 mm. Punta bloqueada que no se hunde. Capuchón ventilado. 12 colores x 12 rotuladores



**JOVI ROTULADORES
DECOR METÁLICO
6 COLORES**
REF 35-1606M



**JOVI ROTULADORES
FINOS 24 COLORES**
REF 35-1624



**JOVI ROTULADORES
DOBLE PUNTA 12 COLORES**
REF 35-1512



**JOVI ROTULADORES
MAXI 24 COLORES**
REF 35-1724



GIOTTO TURBO MAXI 12 UDS
REF 31-454000

Punta súper resistente y bloqueada de 5 mm.



GIOTTO TURBO MAXI 24 UDS
REF 31-455000

Punta súper resistente y bloqueada de 5 mm.



**GIOTTO TURBO MAXI
BOTE 48 UDS**
REF 31-521400

Punta súperresistente y bloqueada 5 mm.



**GIOTTO TURBO MAXI
SCHOOLPACK 108 UDS**
REF 31-524000

Punta súperresistente y bloqueada 5 mm.



**ROTULADOR GIOTTO
TURBO COLOR 12 COLORES**
REF 31-416000

Rotulador Giotto turbo color caja de 12 colores lavables con punta bloqueada. Punta muy resistente de 2,8 mm de diámetro bloqueada que no se hunde. Larga duración. Tinta lavable en la piel y en los tejidos. No recomendado para menores de 3 años.



**ROTULADOR GIOTTO
TURBO COLOR 24 COLORES**
REF 31-417000

Rotulador Giotto turbo color caja de 24 colores lavables con punta bloqueada. Punta muy resistente de 2,8 mm de diámetro bloqueada que no se hunde. Larga duración. Tinta lavable en la piel y en los tejidos. No recomendado para menores de 3 años



**ROTULADOR GIOTTO
TURBO COLOR 36 COLORES**
REF 31-418000

Rotulador Giotto turbo color caja de 36 colores. Punta muy resistente de 2,8 mm de diámetro bloqueada que no se hunde. Larga duración. Tinta lavable en la piel y en los tejidos. No recomendado para menores de 3 años



**ROTULADOR TURBO COLOR
BOTE 96 UNIDADES**
REF 31-521500

Rotulador Giotto turbo color bote de 96 unidades 12 colores por 8 unidades de cada color lavables con punta bloqueada. Capuchón ventilado. Punta de 2,8 mm.



ROTULADORES DOTS 8 UD
REF 73-16805

Pack de 8 rotuladores Dots tamaño Ø 14,4 x 137 mm en colores surtidos: amarillo, naranja, rojo, rosa, verde, azul, marrón y negro. Rotuladores de cuerpo cilíndrico y punta redonda bloqueada de Ø 7,5 mm. A partir de 3 años.



ROTULADORES MAGIC 8 UD
REF 73-16808

Pack de 8 rotuladores Magic tamaño Ø 14,4 x 137 mm en colores surtidos: naranja, rojo, verde, azul, lila y negro. Incluye 2 rotuladores mágicos blancos que hacen cambiar los colores. Rotuladores de cuerpo cilíndrico y punta redonda bloqueada de Ø 7,5 mm. A partir de 3 años.



TIZAS ANTIPOLVO
10 UDS BLANCAS
REF 35-1010



TIZAS ANTIPOLVO
10 UDS COLORES SURTIDOS
REF 35-1020

ALPINO



TÉMPERA EN BARRA
PINTACOLOR CAJA DE 12 UDS
REF 259-PX000012

Tempera en barra alpino pintacolor caja de 12 colores surtidos. Témpera escolar limpia y fácil de usar. Sin agua. De secado rápido. No necesita barniz. Para pintar papel, cartón, madera... Sin disolventes. Colores vivos que se pueden mezclar.

12L



TIZAS CLASSCOLOR
STREET MAXI 18 UNIDADES
REF 35-1130



TIZAS CLASSCOLOR
STREET MAXI 6 COLORES
REF 35-1030



GIOTTO TÉMPERA
TUBOS 12 ML ESTUCHE 12 UDS
REF 31-304100

Pigmentos de alta calidad, que brindan un brillo extra de color y un alto poder cubriente. Ricos y espesos, también se pueden diluir con agua para obtener efectos transparentes, o mezclarlos para obtener un número infinito de tonos.



TÉMPERA JOVI 35 CC
7 COLORES SURTIDOS
REF 35-507

Tempera jovi 35 cc. Incluye pincel. Ideal para utilizar en papel, cartulina, madera, tela, pasta para modelar y arcilla. Caja de 7 colores surtidos: amarillo, azul, blanco, marrón, negro, rojo y verde.



TEMPERA JOVI 35 CC
12 COLORES SURTIDOS
REF 35-512

Incluye pincel. Ideal para utilizar en papel, cartulina, madera, tela, pasta para modelar y arcilla. Amarillo, amarillo limón, azul, azul cian, blanco, magenta, marrón, naranja, negro, rojo, verde claro y verde oscuro.



TEMPERA JOVI 35CC
5 COLORES SURTIDOS
REF 35-505

Incluye pincel. Caja de 5 colores surtidos: amarillo, azul cian, blanco, magenta y negro.



JOVI TÉMPERA FOSFORESCENTE
4 BOTES DE 55 ML
REF 35-504

La témpera líquida jovi es a base de agua, lista para usar, adecuada a partir de los 3 años de edad. Ideal para utilizar sobre papel, cartulina, madera, tela, pasta de modelar, etc. Se aplica con pincel, rodillo, espátulas o esponjas. Su práctico tapón dosificador ayuda a no desaprovechar ni una gota. Brilla en la oscuridad.



1000ml



GIOTTO TÉMPERA LAVABLE 1000 ML

Fórmula lavable y muy rica en pigmentos. Se elimina fácilmente de la piel con agua y del tejido con un ciclo normal de lavado. Está disponible en botellas ergonómicas, que disponen de un tapón dispensador anti residuos.

- | | | | |
|---------------|----------------|---------------|---------------|
| REF 31-535501 | BLANCO | REF 31-535502 | AMARILLO |
| REF 31-535505 | NARANJA | REF 31-535506 | ROSA |
| REF 31-535508 | ROJO ESCARLATA | REF 31-535510 | MAGENTA |
| REF 31-535511 | VERDE CINABRIO | REF 31-535512 | VERDE OSCURO |
| REF 31-535515 | AZUL CYAN | REF 31-535517 | AZUL ULTRAMAR |
| REF 31-535524 | NEGRO | REF 31-535528 | MARRÓN |



250ml

GIOTTO TÉMPERA METALIZADA 250 ML

- | | |
|---------------|-------|
| REF 31-531401 | ORO |
| REF 31-531402 | PLATA |

Esta t mpera lista para su utilizaci n es f cil de usar, a base de agua y de pigmentos completamente seguros. Las botellas son ergon micas y tienen un tap n anti goteo. Lavable.



GIOTTO T MPERA FLUOR 250 ML

Esta t mpera lista para su utilizaci n es f cil de usar, a base de agua y de pigmentos completamente seguros. Las botellas son ergon micas y tienen un tap n anti goteo. Lavable.

- | | |
|---------------|----------|
| REF 31-531101 | AMARILLA |
| REF 31-531102 | VERDE |
| REF 31-531103 | NARANJA |
| REF 31-531104 | ROSA |



500ml



GIOTTO T MPERA LAVABLE 500 ML

F rmula lavable y muy rica en pigmentos. Se elimina f cilmente de la piel con agua y del tejido con un ciclo normal de lavado. Est  disponible en botellas ergon micas, que disponen de un tap n dispensador anti residuos.

- | | | | |
|---------------|-----------------|---------------|---------------|
| REF 31-535301 | BLANCO | REF 31-535302 | AMARILLO |
| REF 31-535305 | NARANJA | REF 31-535306 | ROSA |
| REF 31-535307 | BERMELL N | REF 31-535310 | MAGENTA |
| REF 31-535311 | VERDE CINABRIO | REF 31-535312 | VERDE OSCURO |
| REF 31-535315 | AZUL CYAN | REF 31-535317 | AZUL ULTRAMAR |
| REF 31-535319 | VIOLETA | REF 31-535324 | NEGRO |
| REF 31-535328 | MARR N | REF 31-535318 | AZUL TURQUESA |
| REF 31-535313 | VERDE ESMERALDA | | |



250ml

GIOTTO T MPERA PEARL 250 ML

Estos delicados colores transforman tus obras en creaciones especiales, ideales para usar tanto en casa como en la escuela. Esta t mpera lista para su utilizaci n es de pigmentos completamente seguros. Las botellas son ergon micas y tienen un tap n anti goteo. El color blanco se puede mezclar con otras t mperas para crear nuevos tonos nacarados.

- | | |
|---------------|---------|
| REF 31-531301 | BLANCO |
| REF 31-531302 | MAGENTA |
| REF 31-531303 | VERDE |
| REF 31-531304 | AZUL |



JOVI TÉMPERA LÍQUIDA 250 ML

REF 35-50201	BLANCO	REF 35-50202	AMARILLO
REF 35-50206	NARANJA	REF 35-50207	ROJO
REF 35-50208	MAGENTA	REF 35-50209	CARNE
REF 35-50212	MARRÓN	REF 35-50217	VERDE MEDIO
REF 35-50219	VERDE OSCURO	REF 35-50221	AZUL CYAN
REF 35-50223	VIOLETA	REF 35-50224	AZUL ULTRAMAR
REF 35-50230	NEGRO		

JOVI TÉMPERA LÍQUIDA 500 ML

REF 35-50601	BLANCO	REF 35-50602	AMARILLO
REF 35-50606	NARANJA	REF 35-50607	ROJO
REF 35-50608	MAGENTA	REF 35-50609	CARNE
REF 35-50612	MARRÓN	REF 35-50617	VERDE MEDIO
REF 35-50619	VERDE OSCURO	REF 35-50621	AZUL CYAN
REF 35-50623	VIOLETA	REF 35-50624	AZUL ULTRAMAR
REF 35-50630	NEGRO		

JOVI TÉMPERA LÍQUIDA 1000 ML

REF 35-51101	BLANCO	REF 35-51102	AMARILLO
REF 35-51106	NARANJA	REF 35-51107	ROJO
REF 35-51108	MAGENTA	REF 35-51109	CARNE
REF 35-51112	MARRÓN	REF 35-51117	VERDE MEDIO
REF 35-51119	VERDE OSCURO	REF 35-51121	AZUL CYAN
REF 35-51123	VIOLETA	REF 35-51124	AZUL ULTRAMAR
REF 35-51130	NEGRO		



Tempera líquida jovi escolar. La témpera líquida jovi es a base de agua, lista para usar, adecuada a partir de los 3 años de edad. Ideal para utilizar sobre papel, cartulina, madera, tela, barro, pasta de modelar, etc. Se aplica con pincel, rodillo, espátulas o esponjas. Su práctico tapón dosificador ayuda a no desaprovecharni una gota.



GIOTTO TÉMPERA GLITTER/PURPURINA 250 ML

Hecha con gel transparente. Pueden servir para finalizar o embellecer dibujos y objetos.

REF 31-531201	ORO
REF 31-531202	PLATA



JOVI TÉMPERA LÍQUIDA 500 ML

PLATA	REF 35-50637
ORO	REF 35-50638



JOVI TÉMPERA FOSFORESCENTE 250 ML

REF 35-51902	AMARILLO
REF 35-51906	NARANJA
REF 35-51908	MAGENTA
REF 35-51917	VERDE



ACUARELAS 24 PASTILLAS 22 MM + PINCEL COLORES SURTIDOS
REF 35-800-24



ACUARELAS 6 PASTILLAS 22 MM + PINCEL COLORES SURTIDOS
REF 35-800-6



ACUARELAS 12 PASTILLAS 22 MM + PINCEL COLORES SURTIDOS
REF 35-800-12



GIOTTO ACUARELA ESTUCHE DE 12 COLORES
REF 31-351200

Acuarela giotto 12 colores estuche de plástico. Acuarelas en pastillas diluibles en agua. Colores brillantes, intensos y vivos. Muy cubrientes.



GIOTTO ACUARELA 24 COLORES
REF 31-352400

Estuche de plástico. Acuarelas en pastillas diluibles en agua. Colores brillantes, intensos y vivos. Muy cubrientes.



JOVI PINTURA A DEDOS 35 CC
CAJA DE 5 UDS SURTIDOS
REF 35-540



JOVI PINTURA DE DEDOS
BOTE DE 500 ML

Pintura opaca de secado rápido y color intenso. Se aplica directamente con los dedos sin necesidad de agua. Los colores se pueden mezclar entre sí.

- | | |
|--------------|--------------|
| REF 35-56101 | BLANCO |
| REF 35-56103 | AMARILLO |
| REF 35-56106 | NARANJA |
| REF 35-56107 | ROJO |
| REF 35-56108 | ROSA |
| REF 35-56112 | MARRÓN CLARO |
| REF 35-56117 | VERDE CLARO |
| REF 35-56121 | AZUL CLARO |
| REF 35-56123 | VIOLETA |
| REF 35-56130 | NEGRO |



PINTURA DE DEDOS PACK
REF 35-566

Set de Pintura para dedos con esponjas y accesorios.



JOVI PINTURA A DEDOS 125 CC
CAJA DE 6 UDS SURTIDOS
REF 35-560-S



ESTUDIO DE ARTE PORTÁTIL
REF 92-1009

Una pizarra blanca magnetica y para su uso con rotulador, una pizarra de tiza y figuras magneticas. Esta pizarra es portatil y sencilla de transportar. Dimensiones: 116x7,6x123 cm.



PIZARRA RÍGIDA
REF 73-12916

Pizarra rígida tamaño 180 x 280 mm. Para usar con rotuladores no permanentes. Pizarra de doble cara: un lado blanco y el otro cuadrulado. Incluye 2 rotuladores de pizarra (azul y negro) y un borrador, ambas cosas se sujetan en la misma pizarra.



CABALLETE TODO EN 1
REF 92-1010

Por un lado es una pizarra para escribir con tiza, y por el otro una pizarra blanca magnética, y además incluye un rollo de papel para convertirlo en un caballete de dibujo. En su base podrás guardar los rotuladores y las tizas. Es regulable en tres alturas. Incluye bandeja de almacenaje y 3 botes para llenar con pintura o lápices. Medidas: 55,5x110,5 cm.



PALETA OVALADA DIESTROS
REF 260-43010

Paleta plastica ovalada 10 huecos diestros tamaño 17x22,5cm.



DELANTAL CON MANGAS
REF 31-658900

Diseñado en una talla única para niños a partir de los 3 años. Lavable a máquina y tiene espacio para escribir el nombre.



CONJUNTO DE 3 BASES Y 12 BOTES INDERRAMABLES
REF 6-767-12



CONJUNTO DE BASE Y 4 BOTES INDERRAMABLES
REF 6-767-4



BOTE INDERRAMABLE
REF 6-767T

Bote inderramable con tapa. Medidas: 95 mm. alto, 80 mm. diámetro. 100% Reciclable.



BASE BOTES INDERRAMABLES
REF 6-760

Base para contener cuatro botes inderramables, fabricada en polipropileno, muy resistente, prácticamente irrompible. Medidas: 390x75x33 mm. 100% Reciclable.



BOTE 20 PINCELES ESCOLARES MEDIANOS PELO CERDA
REF 35-806



BOTE 9 PINCELES ESCOLARES GRUESOS PELO CERDA
REF 35-807



BANDEJAS PARA MANUALIDADES
REF 294-CHMTRAY

12 unidades. 6 colores distintos, 2 bandejas de cada color. Apilables. Dimensiones: 24x20,5x1,5 cm.



MAXI PINCELES GIOTTO
BOTE 20 UNIDADES
REF 31-536100

Pinceles anti-goteo con punta gruesa de cerdas naturales. Los pinceles son multicolor.



BLISTER 5 PINCELES
REF 35-8185

Nº 0 - 4 - 6 - 8 - 12. Indicados para utilizar con acuarela y t mpera. Pelo poney.



EASY-GRIP STAMPERS MEGA PACK
REF 294-CHMEGAEG

Set de 50 unidades, Motivos variados: camión, araña, tortuga, nube, ballena, flor, mano, ni a, bicicleta....



GIOTTO MAXI PINCEL
BLISTER 2 UNIDADES
REF 31-027200

Pinceles de colores para cubrir grandes  reas. Pinceles anti-goteo con punta gruesa de cerdas naturales. Los pinceles son multicolor.



EASY-GRIP SHAPE STAMPERS
REF 294-CHGEOSTA

Los estampadores con forma geom trica son perfectos para obras de arte y para explorar el reconocimiento de formas. Incluye im genes s lidas y contorneadas de 7 formas b sicas. Los sellos duraderos de f cil agarre tienen una base transparente de 3 pulgadas y est n hechos de espuma de alta densidad f cil de limpiar. Empaquetado en estuche de pl stico transparente. Sin l tex. Set de 14 piezas.



PLACAS RUGOSAS HOJAS
REF 286-1051000

Desarrolla importantes habilidades motoras mientras aprendes sobre arte y dise o, biolog a, fotos ntesis y las estaciones. Contenido: 16 placas de goma y gu a did ctica. Tama o: 10x13 cm. Recomendado a partir de 3 a os.



PLACAS RUGOSAS INSECTOS
REF 286-1054874

16 placas de goma y gu a did ctica. 11x17 cm.



PLACAS RUGOSAS TEXTURAS
REF 286-1051002

4 placas de goma con texturas. 22x28 cm.



PLACAS RUGOSAS ILUSI N  PTICA
REF 286-1054872

6 placas de goma y gu a did ctica. 18x18 cm.



NUMBERBLOCKS STAMPOLINE
REF 137-HM94563-UK

Con sellos reutilizables y tintas lavables, los niños pueden crear sus propias aventuras de Numberblocks. Este set de 32 piezas incluye 20 sellos para crear los Numberblocks del uno al diez, y 12 almohadillas de tinta con tintas lavables. Recomendado de 3 a 7 años.



PLANTILLA EN EL PARQUE
REF 12-826

Este set de 6 plantillas, de polipropileno de 0,8 mm. de grosor y con seis colores brillantes, son flexibles y fácilmente lavables. Permite el trazo en interior y exterior pudiendo aprovechar todas las partes de la plantilla. Medida: 15x21 cm.



PLANTILLA ANIMALES DEL ZOO
REF 12-756

6 plantillas de polipropileno de 0,8 mm. de grosor. Valen por 12 utilizando contorno internos y externos. Todo un maletín transparente para guardarlos fácilmente. Se lavan fácilmente después de ser utilizados con pinturas al agua, tampografías y aerografías.



PLANTILLA FAMILIA
REF 12-743

Este set de 6 plantillas, de polipropileno de 0,8 mm. de grosor y con seis colores brillantes, son flexibles y fácilmente lavables. Permite el trazo en interior y exterior pudiendo aprovechar todas las partes de la plantilla. Medida: 15x21 cm.



PLANTILLA ANIMALES DE LA GRANJA
REF 12-716

Este set de 6 plantillas, de polipropileno de 0,8 mm. de grosor y con seis colores brillantes, son flexibles y fácilmente lavables. Permite el trazo en interior y exterior pudiendo aprovechar todas las partes de la plantilla. Medida: 15x21 cm.



PLANTILLA ANIMALES DEL MAR
REF 12-834

Este set de 6 plantillas, de polipropileno de 0,8 mm. de grosor y con seis colores brillantes, son flexibles y fácilmente lavables. Permite el trazo en interior y exterior pudiendo aprovechar todas las partes de la plantilla. Medida: 15x21 cm.



PLANTILLAS GIRATORIAS
REF 286-1318950

15 plantillas de engranajes. 7,5x23 cm.



PLANTILLAS TRANSLUCIDAS
DINOSAURIOS
REF 12-1091

Este set de 6 plantillas, de polipropileno de 0,8 mm. de grosor y con seis colores brillantes, son flexibles y fácilmente lavables. Permite el trazo en interior y exterior pudiendo aprovechar todas las partes de la plantilla. Medida: 15x21 cm.



PLANTILLAS GIGANTES SURTIDAS
REF 275-AP161

Paquete de 12 plantillas de plástico surtidas grandes: flor, casa, perro, gato, caballo, coche, oso de peluche, jirafa, león, ballena, autobús y árbol.



PLANTILLA TRANSPORTES
REF 12-717

Este set de 6 plantillas, de polipropileno de 0,8 mm. de grosor y con seis colores brillantes, son flexibles y fácilmente lavables. Permite el trazo en interior y exterior pudiendo aprovechar todas las partes de la plantilla. Medida: 15x21 cm.



PLANTILLAS DE FRUTAS
REF 275-AP028

Paquete de 6 plantillas de plástico con temas de frutas: pera, plátano, manzana, piña, uvas y limón. Instrucciones incluidas.



PLANTILLAS VEGETALES
REF 275-AP256

Paquete de 6 plantillas de plástico con vegetales: tomate, puerro, berenjena, champiñones, zanahoria y calabacín. Instrucciones incluidas.



PLANTILLAS ANIMALES
REF 275-AP034

Paquete de 6 plantillas de plástico con temática animal: elefante, pez, cerdo, loro, vaca y mariposa. Instrucciones incluidas.



PLANTILLAS TRANSPORTE
REF 275-AP036

Paquete de 6 plantillas de plástico con temas de transporte: automóvil, tren, avión, bote, bicicleta y tractor. Instrucciones incluidas.



PLANTILLAS JUNGLA
REF 275-AP042

Paquete de 6 plantillas de plástico con temas de la selva: león, tigre, serpiente, elefante, cocodrilo y loro. Instrucciones incluidas.



PLANTILLA DE NAVIDAD
REF 12-978

Realizada en plástico flexible, brillante y traslúcido, en 6 colores diferentes. Se pueden utilizar tanto los contornos internos como los externos. Se pueden utilizar en un sin fin de trabajos navideños. Se lavan fácilmente.



PLANTILLA VIDA MARINA
REF 275-AP176

Paquete de 6 plantillas de plástico con temática de vida marina: pescado, langosta, caballito de mar, ballena, pulpo y cangrejo.



PLANTILLAS INSECTOS
REF 275-AP030

Paquete de 6 plantillas de plástico con temas de insectos: escarabajo, mariposa, mariquita, oruga, caracol y abeja.



PLANTILLAS HALLOWEEN
REF 275-AP115

Paquete de 6 plantillas de plástico con temática de Halloween: calabaza, murciélagos, fantasmas, búhos, brujas y gatos.



PLANTILLAS DINOSAURIOS
REF 275-AP038

Paquete de 6 plantillas de plástico con temas de dinosaurios: seis diseños diferentes. Instrucciones incluidas.



PLANTILLAS ESPACIO
REF 275-AP2334

Cantidad: 6. Diseños: planeta, avión, estrellas y luna, astronauta, Tierra, cohete. Tamaño: 140 mm x 150 mm.



PLANTILLAS A4
REF 275-AP241

Paquete de 4 plantillas de borde de tamaño A4: vida marina, flores y hojas, corazones de amor y fuegos artificiales.



ESPONJAS HALLOWEEN
REF 275-AP721

Conjunto de 5 esponjas temáticas de Halloween: bruja, gato, murciélago, araña y fantasma.



ESPONJAS DE PERSONAS
REF 275-AP148

Juego de esponjas en diferentes formas para ayudar a los niños a crear mini personas. Las formas incluyen: ropa, accesorios, caras y manos.



ESPONJAS FORMAS
REF 12-1038



ESPONJAS TRANSPORTE
REF 12-1036



ESPONJAS MAYÚSCULAS
REF 12-1040



ESPONJAS FRUTAS
REF 12-1042



ESPONJA ANIMALES DE LA GRANJA
REF 12-1037



ESPONJAS MINÚSCULAS
REF 12-1041



ESPONJAS DE NAVIDAD
REF 12-1035



ESPONJAS NÚMEROS
REF 12-1039

STICKERS Y GOMETS



PEGATINAS REDONDAS
REF 77-321252

Pack de 1.450 pegatinas: 3 tamaños en 8 colores surtidos. Ø : 2,5/2/1 cm.



PEGATINAS FIGURAS GEOMÉTRICAS
REF 77-321326

1.800 pegatinas: 3 formas, 2 tamaños, 8 colores surtidos. Tamaño: 2 x 1 cm.



PEGATINAS FANTASÍA
REF 77-321254

1.400 pegatinas: 8 formas, 8 colores surtidos. Tamaño: 1.2 x 1 cm, L max. L: 4 cm.



MAXIPEGATINAS GEOMÉTRICAS
REF 77-321327

500 pegatinas en 16 láminas con 10 modelos de formas geométricas en 8 colores diferentes. Lado del cuadrado: 4 cm.



LETRAS Y NÚMEROS
NÚMEROS
ABC MAYÚSCULAS
ABC MINÚSCULA
VOCALES MAYÚSCULAS

REF 73-15127
REF 73-15126
REF 73-16798
REF 73-16797

900 gomets de 20 mm de diámetro. Adhesivo removible. Colores azul, verde y rojo. En la referencia 73-16797 colores azul, verde y naranja.

GOMETS GEOMÉTRICOS EN ROLLO

Adhesivo permanente. Pretoquelados, fáciles de separar.



CIRCULO 15 MM
Nº GOMETS 2.832

- AMARILLO REF 73-4855
- AZUL REF 73-4856
- ROJO REF 73-4857
- VERDE REF 73-4858
- NEGRO REF 73-11487

CIRCULO 20 MM
Nº GOMETS 1.770

- AMARILLO REF 73-4859
- AZUL REF 73-4860
- ROJO REF 73-4861
- VERDE REF 73-4862



ABC
REF 73-16727

Bolsa con 840 gomets. Adhesivo removible.



CARAS FELICES VERDE
REF 73-14373

900 gomets con forma de cara sonriente de 20 mm de diámetro. Adhesivo removible.



CARA FELIZ
REF 73-11680

576 gomets con forma de cara. 192 gomets cara dorada, 288 gomets cara verde, 84 gomets cara amarilla y 12 gomets cara roja. Adhesivo removible.



CUADRADO 15X15 MM
Nº GOMETS 2.832

- AMARILLO REF 73-12475
- AZUL REF 73-12476
- ROJO REF 73-12477
- VERDE REF 73-12478
- NEGRO REF 73-12480



ESTRELLAS 12,5 MM Y 19,5 MM
Nº GOMETS 2.360

- AMARILLO REF 73-4887
- AZUL REF 73-4888
- ROJO REF 73-4889
- VERDE REF 73-4890



GEOMETRICOS MULTICOLOR EN BOLSA 6 HOJAS MULTIFORMAS REF 73-13240

680 gomets en total. 208 gomets de círculos de distintos tamaños. 252 gomets de cuadrados de distintos tamaños. 220 gomets de triángulos de distintos tamaños. Amarillo, azul, rojo, verde, naranja y lila. Adhesivo removible.



GOMETS OJOS
REF 73-17613

Rollo de gomets en formas de ojos de colores, formas y tamaños surtidos con adhesivo permanente. ¡Hay 23 ojos diferentes! Cada rollo contiene 30 hojas pretoqueladas para una fácil separación, un total de 1.380 gomets por rollo.



RECTANGULAR 20X10 MM
Nº GOMETS 3.540

- AMARILLO REF 73-4883
- AZUL REF 73-4884
- ROJO REF 73-4885
- VERDE REF 73-4886



GOMETS MULTICOLOR REDONDOS
6 HOJAS
REF 73-12970

Bolsa de gomets redondos con adhesivo removible en diferentes colores: verde, naranja, rosa, azul, rojo, lila y amarillo. Tres tamaño surtidos: Ø 10 mm, Ø 14 mm y Ø 20 mm. Cada bolsa contiene 6 hojas con gomets surtidos, un total de 624 gomets por bolsa.



NUMEROS 0-10
REF 73-11678

Bolsa con 660 gomets. Adhesivo removible.



PEGATINAS
LETRAS MAYÚSCULAS
REF 77-321321

960 pegatinas en 16 láminas. 26 letras mayúsculas y el guión. 4 colores surtidos. Altura de la letra 1,9 cm.



GOMETS CIRCULARES METALIZADOS
REF 73-102410

Pack de 4 rollos de gomets circulares en colores surtidos metalizados. El tamaño del gomet es de 20x20 mm. El pack contiene 4 rollos (uno por color). Cada rollo contiene 59 hojas pretroqueladas para una fácil separación, un total de 5,640 gomets por pack.



GOMETS CIRCULARES
REF 73-13793

Pack de 4 rollos de gomets circulares en colores surtidos. El tamaño del gomet es de 20x20 mm. El pack contiene 4 rollos (uno por color). Cada rollo contiene 59 hojas pretroqueladas para una fácil separación, un total de 5,640 gomets por pack.



GOMETS CIRCULARES XXL METALIZADOS
REF 73-18303

Pack de rollos de gomets redondos tamaño grande: diámetro Ø 45 mm. El pack incluye los gomets en colores surtidos metalizados: azul, rojo, amarillo, verde. El pack contiene 4 rollos (uno por color). Cada rollo contiene un total de 1.416 gomets por pack. Hojas pretroqueladas para una fácil separación.



GOMETS CIRCULARES XXL
REF 73-17634

Pack de rollos de gomets redondos tamaño grande: diámetro Ø 45 mm. El pack incluye los gomets en colores surtidos: azul, rojo, amarillo, verde. El pack contiene 4 rollos (uno por color). Cada rollo contiene un total de 1.416 gomets por pack. Hojas pretroqueladas para una fácil separación.



GOMETS CUADRADOS METALIZADOS
REF 73-18327

Pack de 4 rollos de gomets cuadrados en colores metalizados (azul, rojo, amarillo y verde). El tamaño del gomet es de 20x20 mm. El pack contiene 4 rollos (uno por color). Cada rollo contiene 59 hojas pretroqueladas para una fácil separación, un total de 5,640 gomets por pack.



GOMETS CUADRADOS
REF 73-18326

Pack de 4 rollos de gomets cuadrados en colores surtidos (azul, rojo, amarillo y verde). El tamaño del gomet es de 20x20 mm. El pack contiene 4 rollos (uno por color). Cada rollo contiene 59 hojas pretroqueladas para una fácil separación, un total de 5,640 gomets por pack.



GOMETS GEOMÉTRICOS XL SURTIDOS
REF 73-11913

Pack de rollos de gomets en colores surtidos: marrón, rosa, lila y naranja con adhesivo permanente. El pack contiene 4 rollos con triángulos, círculos, cuadrados y rectángulos. Cada rollo contiene 59 hojas pretroqueladas para una fácil separación, un total de 5.428 gomets por pack.



GEOMETRICOS XL FORMAS Y COLORES SURTIDOS
REF 73-10753

Conjunto compuesto de 4 rollos de color amarillo, azul, rojo y verde. 1.888 gomets con forma de triángulo de 27x27x27 mm. 1.180 gomets con forma de círculo de 27 mm diámetro. 1.180 gomets con forma de cuadrado de 27x27 mm. 1.180 gomets con forma de rectángulo de 27x20 mm.



LA PRIMAVERA
REF 73-11622

Bolsa con 264 gomets. Adhesivo removible.



EL VERANO
REF 73-11623

Bolsa con 288 gomets. Adhesivo removible.



EL OTOÑO
REF 73-11624

Bolsa con 288 gomets. Adhesivo removible.



INVIERNO
REF 73-11625

Cada bolsa contiene 12 hojas (276 gomets).



CARA (NIÑO Y NIÑA)
REF 73-11927

Bolsa con 144 gomets. Adhesivo removible.



CUERPO (NIÑO Y NIÑA)
REF 73-11928

Bolsa con 156 gomets. Adhesivo removible.



LA GRANJA
REF 73-11443

Bolsa con 276 gomets. Adhesivo removible.



EL BOSQUE
REF 73-11444

Bolsa con 276 gomets. Adhesivo removible.



LA SELVA
REF 73-11445

Bolsa con 252 gomets. Adhesivo removible.



LA ESCUELA
REF 73-11448

Bolsa con 312 gomets. Adhesivo removible.



EL ARMARIO
REF 73-11450

Bolsa con 252 gomets. Adhesivo removible.



FRUTAS Y VERDURAS
REF 73-11451

Bolsa con 276 gomets. Adhesivo removible.



PROFESIONES
REF 73-11452

Bolsa con 144 gomets. Adhesivo removible.



TRANSPORTES
REF 73-11454

Bolsa con 180 gomets. Adhesivo removible.



DIAMANTES AUTOADHESIVOS
80 PCS
REF 274-12306



FOAM CRAFT GLITTER STICKER CORAZONES
REF 274-23791

Colores: Rojo y plata. 40 uds



FOAM CRAFT GLITTER STICKER ESTRELLAS
REF 274-23792

Colores: plata y dorado. 40 uds.



FOAM CRAFT GLITTER STICKER INVIERNO
REF 274-23794

Colores: verde y blanco. 40 uds.



FOAM CRAFT GLITTER STICKER NAVIDAD II
REF 274-23785

Rojo, dorado, plateado y negro. 46 uds.



PEGATINAS X-MAS SET 1
REF 274-16201

Pegatinas en 3D



PEGATINAS X-MAS SET 2
REF 274-16202

Pegatinas en 3D



PEGATINAS X-MAS SET 3
REF 274-16203

Pegatinas en 3D



PEGATINAS X-MAS SET 4
REF 274-16204

Pegatinas en 3D



PEGATINAS X-MAS SET 5
REF 274-16205

Pegatinas en 3D



MAXI FRUTAS
REF 73-12823

22 maxi gomets. Gomets XL desmallados en hoja A4. Adhesivo removible



MAXI ANIMALES
REF 73-12825

28 maxi gomets. Gomets XL desmallados en hoja A4. Adhesivo removible



MAXI VEHICULOS
REF 73-12824

24 maxi gomets. Gomets XL desmallados en hoja A4. Adhesivo removible



STICKER OJOS B/N
REF 275-AP2145

Rollo con 2000 pegatinas para ojos en blanco y negro.



STICKERS NARIZ
REF 275-AP2323

Rollo con 600 pegatinas con narices de diferentes formas.



WASHI STICKER TROPICAL
REF 274-26506

200 piezas en un rollo



WASHI TAPE NOTAS MUSICALES
REF 274-26041

Dimensiones: 15 mm x 4 m



STICKERS BOCAS
REF 275-AP2324

Rollo con 600 pegatinas con bocas de diferentes formas.



WASHI STICKER CORAZONES
REF 274-26503

200 piezas en un rollo.



WASHI TAPE FLORES CON FONDO AZUL
REF 274-26028

Medidas: 15mm x 10 m.



STICKERS OJOS COLORES
REF 275-AP2165

Rollo con 2000 pegatinas con ojos de colores surtidos.



STICKERS MONSTRUOS
REF 275-AP2344

Rollo con 1350 pegatinas



WASHI TAPE GLITTER
REF 274-28502

Cintas autoadhesivas, sin ácido, hechas de papel de arroz, superficie brillante. Tamaño: 5 m x 15 mm. Colores: rosa, oro y azul.



WASHI TAPE GLITTER
REF 274-28501

Cintas autoadhesivas, sin ácido, hechas de papel de arroz, superficie brillante. Tamaño: 5 m x 15 mm. Colores: bronce, azul turquesa y violeta.



WASHI TAPE TRIÁNGULOS
REF 274-26066

Dimensiones: 15 mm x 4 m

FIESTA Y DISFRACES



ESTUCHE MAQUILLAJE SPORT
6 BARRITAS DE 5 GRS
REF 259-DL000011



ESTUCHE MAQUILLAJE PRINCESS
6 BARRITAS DE 5 GRS
REF 259-DL000112



CREMA MAQUILLAJE
6 BOTES 8 ML
REF 35-171



SET SUPERHEROES
REF 259-DL000108

Contiene un lápiz cosmético, un pincel, dos bolsitas de purpurina, 6 barritas de maquillaje de 5 grs de colores surtidos y tatuajes brillantes en calcomanía.



GIOTTO MAKE UP CLASSIC COLOURS
5 ML
REF 31-476300

Pintura facial. Se incluyen los siguientes colores: blanco, amarillo, rojo, verde, azul y negro. Apropiado para niños a partir de los 3 años.



GIOTTO MAKE UP METALLIC
5 ML
REF 31-476500

Pintura facial cremosa, de secado rápido y súper lavable. Se incluyen los siguientes colores: blanco, oro, púrpura, bronce, plata y negro metalizado. Apropiado para niños a partir de los 3 años.



BARRA DE MAQUILLAJE
10 COLORES SURTIDOS
REF 35-176



GLOBOS BOLSA DE 100 UDS
REF 260-10222

Globos de látex 100%. Ideales para fiestas. Colores surtidos.



GLOBOS DE AGUA 100 UDS
REF 260-20072

Globos de agua bolsa de 100. Globos especiales para juegos de agua en la playa o la piscina.



INFLADOR DOBLE ACCIÓN
REF 260-20079

Inflador de globos. Te facilita la tarea de inflar globos. Ideal para preparar fiestas con muchos globos.

MODELAJE



PlayMais está producido en Alemania y es 100% natural. Está compuesto de sémola de maíz y agua. PlayMais obtiene sus brillantes colores con colorantes alimentarios. Protege el medio ambiente.

¿Como jugar con PlayMais®?

- Paso 1: Mojar la esponja suministrada con agua.
- Paso 2: Escurrir la esponja. Importante: Sólo debe estar húmeda.
- Paso 3: Humedecer ligeramente el PlayMais frotando suavemente con la esponja húmeda.
- Paso 4: Colocar el PlayMais con la parte húmeda en la posición deseada en la plantilla o unirlo con otros PlayMais.



**PLAYMAIS CLASSIC FUN TO LEARN
COLORES Y FORMAS
REF 317-160063**

Incluye más de 550 PlayMais Classic. Estimula la creatividad y la motricidad de niñas y niños. Incluye 14 tarjetas, instrucciones y accesorios. Recomendado a partir de 3 años.



**PLAYMAIS BASIC GRANDE
REF 317-160025**

Incluye más de 750 PlayMais Classic. Estimula la creatividad y la motricidad de niñas y niños. Recomendado a partir de 3 años.



**PLAYMAIS EDULINE CLASSIC GRANDE
REF 317-160042**

Incluye más de 6300 PlayMais Classic. Estimula la creatividad y la motricidad de niñas y niños. Incluye instrucciones y accesorios (6 herramientas de modelar, 6 bayetas para humedecer y 50 páginas educativas). Recomendado a partir de 3 años.



**PLAYMAIS EDULINE MOSAIC
REF 317-160203**

Incluye más de 12000 PlayMais Mosaic. Estimula la creatividad y la motricidad de niñas y niños. Incluye 48 tarjetas, instrucciones y 6 bayetas. La gama Mosaic tiene un tamaño menor que la gama Classic. Recomendado a partir de 3 años.



**PASTA ENDURECIBLE AL AIRE BLANCA
500 GR REF 35-85
1.000 GR REF 35-86**



**PASTA ENDURECIBLE AL AIRE GRIS
500 GR REF 35-85G
1.000 GR REF 35-86G**



**PASTA ENDURECIBLE AL AIRE TERRACOTA
500 GR REF 35-88
1.000 GR REF 35-89**



Pasta vegetal coloreada muy moldeable, adecuada a partir de los 3 años. Colores que se pueden mezclar entre sí. No mancha ni ensucia y se desmolda con gran facilidad.

JOVI PASTILLA DE PLASTILINA 350 GR UNIDAD

- | | |
|-------------|--------------|
| REF 35-7201 | BLANCO |
| REF 35-7202 | AMARILLO |
| REF 35-7204 | NARANJA |
| REF 35-7205 | ROJO |
| REF 35-7207 | ROSA |
| REF 35-7208 | CARNE |
| REF 35-7209 | MARRÓN |
| REF 35-7210 | VERDE CLARO |
| REF 35-7211 | VERDE OSCURO |
| REF 35-7212 | AZUL CLARO |
| REF 35-7213 | AZUL OSCURO |
| REF 35-7214 | LILA |
| REF 35-7215 | NEGRO |



JOVI PLASTILINA 150 GR CAJA DE 15 UDS SURTIDOS REF 35-71S



PLASTILINA JOVI 50 GR 10 PAQUETES COLORES SURTIDOS REF 35-70-10S



JOVI PLASTILINA 350 GR CAJA DE 15 UDS SURTIDOS REF 35-72S



SET ARENA SENSORIAL PLAYFOAM REF 137-EI2232

La arena Playfoam es supersuave y flexible y se comporta como la plastilina cuando se moldea y esculpe, y como la arena cuando se tamiza y aplasta. Contenido: 1 cubo sensorial, 3 colores de Arena Playfoam (azul, rosa y verde), 2 estampadores, 1 rodillo/pala de doble cara, 1 estampador/poker de doble cara y 1 pala de tñjera. Recomendado a partir de 3 años.



PASTA PAPEL MACHÉ PATMACHE 680 GR REF 35-380



CAJA DAS YESO EN TIRAS REF 31-688100

Caja de 4 bandas de 3 m. x 8 cm. Las bandas de algodón impregnadas de yeso, se humedecen con agua y se moldean con facilidad para crear todo tipo de formas.



BLANDIVER 10 COLORES SURTIDOS REF 35-410S

Soft Dough Blandiver. Pasta de modelar de colores. Blandita y muy sencilla de moldear. Coloreada a base de agua, con textura muy agradable. Recomendado a partir de 3 años.

CREALL ARENA

Este producto no contiene conservantes. ¡Trae la experiencia de jugar arena en el interior! Es aterciopelada, suave y no se seca. Sigue siendo viable como arena húmeda, sin gluten y reutilizable. Es ideal para construir y jugar. Apoya el desarrollo motor y es fácil de limpiar. ¡No mezclar con agua y otros tipos de arena! Contenido de cada bote: 750 gramos.



CREALL ARENA NATURAL
REF 293-03203



CREALL ARENA AMARILLA
REF 293-03204



CREALL ARENA AZUL
REF 293-03205



CREALL ARENA VERDE
REF 293-03206



CREALL ARENA ROJA
REF 293-03207



CREALL ARENA VIOLETA
REF 293-03208



CREALL PERSONAJES DIVERTIDOS
REF 293-03915

Surtido de elementos y moldes divertidos del cuerpo para crear muñecos con la pasta de modelar o arcillas. Permite a los más pequeños crear personajes más fácilmente. Bote de 128 piezas





25 RODILLOS MODELAJE
REF 35-155R



3 RUEDAS CORTADORAS PASTA
REF 35-422



5 MOLDEADORES DE PLÁSTICO
REF 35-5



3 MOLDEADORES DE PLÁSTICO
REF 35-9



26 MOLDES DE CORTE ABCEDARIO
REF 35-7A



GIOTTO PATPLUME BOTE 95 UNIDADES
REF 31-688800



24 MOLDES DE CORTE 6 MODELOS SURTIDOS
REF 35-7-24



4 RODILLOS MODELAJE
REF 35-426



SILUETAS ANIMALES
REF 275-AP025

Conjunto de 6 siluetas de plástico con temática animal: caballo, vaca, oveja, pato, cerdo y conejo.



SILUETAS JUNGLA
REF 275-AP075

Conjunto de 6 siluetas de plástico temáticos de la jungla: loro, jirafa, cocodrilo, elefante, león e hipopótamo.



HERRAMIENTAS CORTE PLASTILINA
REF 275-AP2411

6 herramientas de corte para modelar.



TIJERAS CORTA PASTA
REF 35-428



SILUETAS FRUTAS
REF 275-AP746

Juego de 6 cortadores de plástico con temas de frutas: pera, plátano, piña, manzana, fresa y limón.



SILUETAS VEGETALES
REF 275-AP747

Juego de 6 siluetas de plástico con temas vegetales: berenjena, champiñones, pimiento, zanahoria, cebolla y calabacín.



SET PASTA BLANDA 14 CM
REF 1-95229

4 elementos básicos para modelar y tijeras de seguridad para evitar cortes accidentales. Recomendado a partir de 3 años.

MATERIAL PARA MANUALIDADES



**GIOTTO DECOR GLITTER
GLUE METALLIC
5 ROTULADORES 10,5 ML
REF 31-545100**

Se puede usar como un bolígrafo normal. Práctico, divertido y original, el pegamento está disponible en diferentes colores, incluyendo oro y plata. Fórmula sin solventes.



**GIOTTO DECOR TEXTILE
REF 31-494900**

Tinta permanente para tejido con punta de pincel para mayor precisión. Resistente al lavado hasta 60 grados. Para fijar el color hay que pasar la plancha caliente sobre el dibujo. Caja de 12 rotuladores colores surtidos. Tapa de seguridad ventilada.



**GIOTTO DECOR GLITTER
GLUE CONFETTIS
5 ROTULADORES 10,5 ML
REF 31-545400**

Ideal para crear dibujos y decoraciones de efecto brillante, este pegamento brillante se puede usar como un bolígrafo normal. Práctico, divertido y original, el pegamento está disponible en diferentes colores. Fórmula sin solventes.



**GIOTTO DECOR GLITTER
GLUE NEON
5 ROTULADORES 10,5 ML
REF 31-545300**

Ideal para crear dibujos y decoraciones de efecto brillante, este pegamento brillante se puede usar como un bolígrafo normal. Práctico, divertido y original, el pegamento está disponible en diferentes colores. Fórmula sin solventes.



**GIOTTO DECOR METALLIC
REF 31-452900**

Caja de 5 rotuladores metálicos: dorado, plateado, verde, magenta y azul. Todos los colores son fácilmente lavables de las manos, pero pueden manchar la ropa. No son tóxicos, resistentes a la luz y proporcionan una cobertura perfecta. Tienen una punta fija superduradera y una tapa de seguridad ventilada. Los marcadores tienen un punto de tamaño mediano.



**PINTURA EN FUELLE
REF 286-1040101**

Añadir unas gotas de tempera para pintar difuminando como si fuese una fina niebla. Contenido: 3 fuelles de 9 cm y guía de ideas



**JOVI ROTULADORES
DECOR GLASS
6 COLORES
REF 35-1906**

**BARNIZ BRILLANTE 1 L
REF 293-01099**

Barniz a base de agua. Acabado transparente cuando se seca Bote de 1000 ml. Se puede usar sobre superficies pintadas con acualas, ceras, gouache, tintas, etc.

**BLISTER ORO, PLATA Y BLANCO
REF 31-014700**



**BOTELLAS DE PINTURA CON ESPUMA
REF 286-3830613**

Agregar jabón para platos y pintura a estas botellas y dispense una hermosa espuma de color. Contenido: 3 dispensadores transparente 9x12,5 cm y guía.



**ROTULADOR TEXTIL NEGRO
REF 260-52325**

Tinta permanente de color negro. Punta redonda de 0,7 mm, de fibra acrílica. Cuerpo de aluminio. Tiempo de secado: 2-5 segundos. Especialmente indicado para los tejidos. También para uso profesional en guarderías, lavanderías, hoteles, guarderías. Resistente a las altas temperaturas.



**PAPEL TRANSFER
REF 260-27871**

Imprime tus propios diseños en tus camisetas con este papel. Pasa una plancha caliente por encima y... ¡ya está! Características: Gramaje: 140 g/m². Lavable a temperaturas máximas de 300 °c. Bolsa de 10 hojas.



BOLSAS DE TELA
REF 294-CHLILTOT

24 unidades. Mini bolsas para pintar o decorar. Cada bolsa: 14x12,5 cm.



FLORES DE PAPEL
REF 286-118213

80 flores de 23 cm. y guía de ideas.



MÁSCARAS SINIESTRAS
REF 274-23239

6 máscaras para decorar con personajes siniestros. Incluye banda elástica.

HUEVO TRANSPARENTE RELLENABLE
REF 294-27EN04

12 huevos de plástico transparente divididos en dos mitades para rellenar con pompones, arena de colores... Cada huevo mide 5x6,5 cm.



MARCOS DE FOTOS
REF 294-CHDECFRM

12 unidades. Marcos de fotos de papel maché para pintar o decorar. Dimensiones de los marcos: 17x12 cm.



CREA TU PROPIO MONSTRUO
REF 294-CHMONSTE

Para crear 12 monstruos a su gusto combinando cuerpos, ojos y piezas de foam. Cada monstruo aprox: 8x8 cm.



BIG! HUGE!
REF 286-1131846

Grandes formas cortadas de alta calidad papel cuché. Perfecto para pintura de dedos. 24 niños, 46x89 cm.



CORONAS
REF 274-23309

Contiene 6 coronas infantiles en cartón blanco. Para circunferencia de la cabeza 49-56 cm



FORMAS DE PERSONAS GIGANTES
REF 294-CHKIDCAR

24 unidades. Estas formas de personas de tablero de virutas de papel blanco extra resistentes son enormes. 20 cm de ancho y 30 cm de alto. Un corte en blanco en forma de niño, listo para decorar, expresar y celebrar la diversidad. Cree diseños individuales y personales o cree un autorretrato o retratos de sus amigos, familiares o vecinos.



CAJA DE MANUALIDADES 1300 PCS
REF 274-935

La mezcla de materiales es ideal para crear multitud de manualidades.



DADOS EN BLANCO
+ ROTULADOR
REF 12-1066

Dos dados neutros gigantes para armar con superficie borrrable en seco. Medidas: 8x8x8cm



SPRITZER DE PINTURA
REF 286-1040018

Rociadores de pintura con cabeza de elefante. Contenido: 5 pulverizadores de 15 cm y guía.



CRAFT CUPS - SET DE 100
REF 294-CHCRAFTC

Juego de 100 vasos de papel para manualidades. Son ideales para dispensar pinturas, pegamento o pequeños materiales de manualidades en el aula o para mezclar colores. Son robustos durante el uso y desechables cuando terminas.



ROLLOS RECICLADOS
SET DE 24 UNIDADES
REF 294-CHARTROL

Despliega tesoros fabulosos con estos robustos rollos de artesanía reciclada. 11,4 cm de largo x 4,5 cm de diámetro cada uno. 24 rollos de color marrón natural de 1 mm de grosor. Crea binoculares, títeres, megáfonos, animales y más. Hecho de cartón reciclado



ROLLOS LARGOS RECICLADOS
SET DE 24 UNIDADES
REF 294-LONGROLL

Estos rollos artesanales extralargos hacen que los proyectos sean más geniales. Perfecto para la fabricación de cohetes, castillos, telescopios o incluso tótems: ¡tu imaginación es tu único límite! Hecho de resistente cartón reciclado. Color marrón natural. Cada uno mide 28 cm de largo y 4 cm de diámetro.



ARROZ SENSORIAL
REF 286-1310057

Arroz de diferentes colores para pegar sobre superficies y decorarlas. Contenido: 454 g de arroz de color no tóxico.



PLUMAS DE COLORES
REF 294-CHBIGFT

Bolsa con 225 grs.



PALOS DE MADERA NATURAL
REF 294-CH500T

Decore con varios materiales, como pinturas como acuarela, temple o acrílico. Los palos no tienen nudos, astillas ni hendiduras. Tienen 1 mm de grosor y miden 15 x 1,9 cm. Los palos artesanales de madera natural de extremo abierto se pueden usar para hacer actividades artísticas. No contienen pinturas ni colorantes. 500 unidades.



PALOS DE MADERA SURTIDOS
REF 294-CHCTD

Crea marcos, títeres, banderas, animales, portalápices, casas, marcadores y más. De colores. 15 x 1,9 cm. Los palos no tienen nudos, astillas ni hendiduras. Tienen 1 mm de grosor El juego incluye palos de madera en 6 colores brillantes: púrpura, verde azulado, verde, amarillo, naranja y rojo.



PALOS MADERA JUMBO
REF 294-NJUMBO

500 unidades. Dimensiones: 2 x 2,5 cm. 1 mm de grosor. Sin nudos, astillas ni hendiduras.



PINZAS DE MADERA NATURAL
REF 294-CHCLSPIN

Juego de 48 pinzas para la ropa de madera. Colorea con acuarela líquida, marcador o pintura y decora con lentejuelas, cuentas, espuma, madera y más. Ideal para hacer clips de notas únicos.



PALOS DE MADERA
REF 274-2292

Tamaño: 114x10x2 mm. Colores surtidos. 500 uds.



STICKS ÁRBOLES DE NAVIDAD
REF 275-AP780

Contiene un pack de 10 sticks de madera con siluetas de árboles de Navidad.



PINZAS DE MADERA
COLORES SURTIDOS
REF 274-2295

48 pinzas de varios tamaños y colores. Hechas de madera.



STICKS CARAS
REF 275-AP810

Contiene un pack de 10 sticks de madera con siluetas de caras.



PAJITAS 22 CM NATURAL
REF 274-961

50 unidades de pajitas para manualidades en color natural.



PAJITAS 22 CM COLORES
REF 274-962

50 unidades de pajitas para manualidades de colores.



PALOS DE MADERA
REF 274-2291

Tamaño: 114x10x2 mm. Color natural. 500 uds.



STICKS PERSONAS GRANDE
REF 275-AP722

Pack de 12 sticks de madera con siluetas de personas. 2 diseños; hombre y mujer.



PALOS REDONDOS MADERA COLORES SURTIDOS 1000 PCS
REF 294-MAST1000

Cada palito 4,5 cm.



PALOS DE POLO NATURAL
REF 73-13063

Palos polo de madera en color natural de tamaño 114 x 10 mm. Cada bolsa contiene 50 palos polo. Palos polo de gran resistencia, fáciles de pegar, pintar e incluso cortar.



PALOS DE POLO COLORES
REF 73-13064

Palos polo de madera tamaño 114 x 10 mm en colores surtidos: rojo, naranja, verde, amarillo, azul y lila. Cada bolsa contiene 50 palos polo.



PALOS REDONDOS MADERA COLORES SURTIDOS
REF 73-13482

Bolsa de 25 unidades de palos de madera de colores: amarillo, rojo, naranja, verde, lila, azul claro. Producto ideal para todo tipo de manualidades.



PALOS REDONDOS MADERA
REF 73-13483

Palos pincho de madera en color natural de tamaño 200 x 3 mm. Cada bolsa contiene 50 unidades. De gran resistencia, fáciles de pegar, pintar e incluso cortar.



MINI PINZAS MADERA COLORES
REF 73-13479

Tamaño 25x3 mm. Incluye 45 uds.



MINI PINZA MADERA NATURAL
REF 73-13478

Tamaño 25x3 mm. Incluye 45 uds.



OJOS MÓVILES REDONDOS
REF 73-13265

100 ojos de 10 mm de diámetro. Ojos redondos adhesivos con pestañas. Colores surtidos.



OJOS MÓVILES OVALADOS
REF 73-13264

Negros. 100 ojos. Medidas surtidas. Adhesivos.



CASCABELES
REF 73-16833

En colores oro y plata. Tamaños surtidos. 40 unidades.



PLUMAS INDIO SURTIDAS
REF 73-17445

Cada bolsa contiene aproximadamente 500 plumas. Formato MAXI, ideal para escuelas.



PLUMAS COLLAGE
REF 73-13281

Colores surtidos. 14 gr.



PLUMAS INDIO
REF 73-13060

Colores surtidos. 100 plumas de 90 mm y 130 mm.



LIMPIAPIPAS SURTIDOS
REF 294-CHTPIP

Set de 100 unidades de limpiapiipas en colores surtidos. Tienen un grosor que va de los 4 a los 6 mm.



LIMPIAPIPAS BRILLANTES
REF 294-CHSTRIPI

Estos limpiapiipas con rayas brillantes vienen en 5 combinaciones de colores para crear creaciones imaginativas y divertidas. Paquete de 200. 30,5 cm de largo x 4 mm de diámetro



LÁMINAS EVA PARA MANUALIDADES EFECTO METALIZADO 40X60 CM
BOLSA DE 3 UDS

REF 6-1663-03	ROJO	REF 6-1663-04	VERDE
REF 6-1663-07	AZUL	REF 6-1663-11	NARANJA
REF 6-1663-12	FUCSIA	REF 6-1663-90	ORO
REF 6-1663-91	PLATA		

REF 6-1663-00 SURTIDO 5 COLORES



LIMPIAPIPAS COLORES SURTIDOS
REF 294-CHPIPE12

Mantiene los limpiapiipas organizados y fáciles de usar. Incluye 50 de 12 colores ordenados por color. Colores: negro, azul, turquesa, verde claro, marrón, naranja, rosa, rojo, morado, amarillo, blanco y verde. 4 mm x 30 cm. 600 unidades. Tubo dividido en 12 secciones.



LIMPIAPIPAS MULTICOLOR
REF 73-13065

50 unidades. 300 mm.



LIMPIAPIPAS BRILLANTES
REF 73-13066

50 unidades. 300 mm.



LÁMINAS FOAM 100 UDS
REF 294-CHBIGGY

No contiene látex. Cada paquete súper grande contiene: 100 hojas de 15 cm x 22 cm. 16 colores vibrantes: 7 de negro, azul, verde, rosa fuerte, azul claro, verde lima, naranja, morado, rojo y amarillo, y 5 de marrón, gris, rosa claro, durazno, tostado y blanco.



COLGADORES PUERTA FOAM
REF 294-CHDOORS

24 piezas. Surtido de 8 colores. 24x8 cm.



LÁMINAS EVA PURPURINA 20X30 CM
BOLSA DE 3 UDS SURTIDO 5 COLORES
REF 6-1658-00



LÁMINAS EVA PARA MANUALIDADES EFECTO PURPURINA 40X60 CM
BOLSA DE 3 UDS

REF 6-1659-01	BLANCO
REF 6-1659-02	NEGRO
REF 6-1659-03	ROJO
REF 6-1659-04	VERDE
REF 6-1659-07	AZUL
REF 6-1659-11	NARANJA
REF 6-1659-12	FUCSIA
REF 6-1659-27	VIOLETA
REF 6-1659-29	ROSA
REF 6-1659-90	ORO
REF 6-1659-91	PLATA

REF 6-1659-00 SURTIDO 5 COLORES



MANOS DE FOAM
REF 294-CHFOMHAN

150 piezas. 25 de cada color. Surtido de 6 colores. Dimensiones: 12x12 cm.



FIELTRO PRECORTADO
REF 294-CHEZFELT

10 colores llamativos, 100 hojas de fieltro de 15,2 x 22,8 cm. El fieltro es fácil de cortar y pegar, lo que lo convierte en un material ideal para una variedad de proyectos. Colores: rojo, blanco, rosa claro, amarillo, turquesa, púrpura, verde oscuro, verde claro, naranja y azul oscuro. El fieltro 100% poliéster tiene 1 mm de grosor.



LÁMINAS EVA PARA MANUALIDADES EFECTO TOALLA 20X30 CM BOLSA DE 3 UDS
REF 6-1660-00 SURTIDO 10 COLORES



LÁMINAS EVA PARA MANUALIDADES 20X30X2 CM SURTIDO 10 COLORES
REF 6-653-00



LETRAS A-Z GOMA EVA PRECORTADAS
REF 274-2353

Bolsa de 130 unidades



LÁMINAS EVA PARA MANUALIDADES 50X65 CM

- REF 6-1656-01 BLANCO
- REF 6-1656-02 NEGRO
- REF 6-1656-03 ROJO
- REF 6-1656-04 VERDE OSCURO
- REF 6-1656-05 AMARILLO
- REF 6-1656-07 AZUL OSCURO
- REF 6-1656-08 GRIS
- REF 6-1656-09 MARRÓN
- REF 6-1656-11 NARANJA
- REF 6-1656-12 FUCSIA
- REF 6-1656-21 TURQUESA
- REF 6-1656-27 VIOLETA
- REF 6-1656-29 ROSA
- REF 6-1656-30 PIEL
- REF 6-1656-34 VERDE CLARO
- REF 6-1656-47 AZUL CLARO

REF 6-1656-00
SURTIDO 10 COLORES



FORMAS DE GOMA EVA MARIPOSAS Y FLORES
REF 274-2358

Figuras de goma eva. Bolsa de 200 unidades.



FORMAS DE GOMA EVA CORAZÓN
REF 274-2356

Corazones de goma eva. En bolsa de 200 unidades.



FOAM FORMAS SURTIDAS
REF 294-CHPSHAPE

Este set está compuesto de 1.000 unidades de formas surtidas de foam. Uno de sus lados es adhesivo para que se puedan colocar sobre diversos materiales.



FORMAS DE FIELTRO NAVIDAD 117 PCS
REF 274-5265



LETRAS Y NÚMEROS DE FIELTRO
REF 274-5251

Colores variados. 200 piezas.



FORMAS NÚMEROS FOAM
REF 294-CHFNUM

Conjunto de números surtidos. Colores surtidos. Los números son autoadhesivos y están hechos de espuma coloreada de 2 mm. Sin látex. 150 Piezas.



MANOS Y PIES DE FOAM
REF 275-AP372

Paquete de 150 manos y pies de goma eva en diferentes tamaños y colores. Tamaño 2-3,5cm



FORMAS DE HOJAS DE FOAM
REF 294-CHFOAMLE

500 unidades. Crea árboles y diseños coloridos para cada temporada. Fácil de pegar. Se adhiere a muchas superficies. Ideal para collage o scrapbooking. Decora cuadernos, marcos, cajas de tesoros. Tamaños surtidos. Colores variados: marrón, verde, verde lima, naranja, rojo y amarillo.



FUN JUMBO FOAM FORMAS PARA ENHEBRAR
REF 294-CHSOFTBE

Estas cuentas grandes y suaves son fáciles de sujetar y atar con las manos pequeñas. Colores brillantes y formas atrevidas, divertidas y variadas. El set está compuesto por 500 unidades suaves para enhebrar.



FORMAS ABECEDARIO FOAM
REF 294-CHFMALP

Conjunto de letras mayúsculas surtidas. Colores surtidos. Las letras son autoadhesivas y están hechas de espuma coloreada de 2 mm. Sin látex. 150 piezas.



GOMA EVA PRECORTADA EN MOSAICOS
REF 274-2364

Set compuesto de 1.596 piezas de goma eva precortada en mosaico. 6 hojas individuales de 15 x 20 cm.



FORMAS GOMA EVA ADHESIVAS COPO DE NIEVE PURPURINA
REF 73-13488

Cada forma tiene una medida aproximada de 50 x 45 mm. Adhesivo permanente. Cada bolsa contiene 22 formas. Altura de 50 mm.



GOMA EVA ESTRELLAS PURPURINA
REF 73-13485

Formas de estrella de goma EVA adhesiva con acabado purpurina metalizada en colores surtidos: plata, azul, lila, rojo y oro. Medidas surtidas y adhesivo permanente. Cada bolsa contiene 50 formas. Material suave y seguro.



GOMA EVA FLORES
REF 73-13078

Formas de flor de goma EVA adhesiva con acabado purpurina en colores surtidos: lila, rosa, verde y amarillo. Medidas surtidas y adhesivo permanente. Cada bolsa contiene 48 formas. Material suave y seguro.



LETRAS DE FOAM ADHESIVAS
REF 294-CHLSTICK

Este set de 380 unidades de letras minúsculas adhesivas por una cara están fabricadas en foam y son perfectas para cualquier tipo de manualidad.



POMPONES BRILLANTES SURTIDOS
REF 73-13062

78 pompones. Medidas surtidas.



LANA DE ALGODÓN FINO
REF 274-52309

Unos 350 g de algodón fino de lana. En varios colores.



SERPENTINAS PAPEL CREPÉ
REF 294-STRMRS

¡Crea o decora con estas serpentinas de colores! Tamaño: Cada rollo es de 3 cm de ancho x 2 mt aprox. de longitud. Incluye una de color púrpura, verde, amarillo, naranja, azul y rojo.



SET DE 10 WASHI TAPE GLITTER
REF 274-28509

Washi tapes autoadhesivos, sin ácido, hechas de papel de arroz, superficie brillante. Tamaño: 5 m x 15 mm. 10 piezas.



FUN FOAM SHAPES
REF 294-CHFOMIX

Las formas de espuma simples y elegantes en colores variados son ideales para proyectos de arte en el aula. Incluye 1.000 unidades de formas variadas en un práctico cubo de almacenamiento. No contiene látex.



BOTE DE FOAM ABC
REF 294-CHALPHAB

2.208 letras. Altura: 2,5 cm.



LAMINAS Y MATERIALES PARA PICADO
REF 233-408

Set completo de materiales para picado. El conjunto para trabajar la motricidad fina gracias al picado incluye: 1 punzón grande y grueso, 1 punzón pequeño y fino, 1 rollo cordón de plástico, 1 placa para picado de caucho, 36 Láminas en cartoncillo: 18 para 'picar y cortar' y 18 para 'picar y decorar con el cordón', 1 Adapta-LADO para el punzón fino. Recomendado a partir de 4 años.



ALMOHADILLAS PARA PICADO GOMA EVA 21X30 CM
REF 6-654

4 colores surtidos. 21x30x0,4 cm. Incluye 20 unidades.



ALMOHADILLAS PARA PICADO
REF 6-523

20x30x0,4 cm. Incluye 10 unidades.



PUNZÓN PICADO PUNTA DE PLÁSTICO
REF 6-770

Con cuerpo de plástico y punta de plástico. CE. Bote 25 pcs.



PUNZÓN PICADO PUNTA LATÓN
REF 6-768

Con cuerpo de plástico y punta de acero latonado. CE. Bote 25 punzones punta fina.



POMPONES SURTIDOS
REF 294-CH300P

Acrílico de alta calidad. El juego de 300 pompones varía en tamaño de 2 cm. a 5 cm.



POMPONES SURTIDOS MULTICOLOR
REF 73-13061

78 pompones. Medidas surtidas.



POMPONES ARCO IRIS
REF 294-COLORPCH

180 pompones en colores de rayas arcoiris, pastel, azul, verde, rosa, morado, etc. Incluye 56 pompones en tamaño grande y 144 en tamaño pequeño.



POMPONES JUMBO
REF 294-CHLGPOMS

50 unidades. Estos pompones tienen un tamaño jumbo único. Este surtido de pompones viene en colores arcoiris, pastel, azul verde, rosa, morado, rojo y amarillo/naranja. 5 cm cada uno.



LENTEJUELAS NAVIDAD 40 GRS
REF 274-2508



ABALORIOS TRASLUCIDOS 1800
REF 294-PONY3

1800 cuentas (aproximadamente) de purpurina de colores (transparente, rosa, morado, verde, azul y amarillo). El agujero para el cordón es de 1/8 de pulgada. Las cuentas vienen en una bolsa de plástico resellable para facilitar su almacenamiento. Recomendado a partir de 3 años.



BOTONES DE MADERA
REF 73-13481

Incluye 30 botones. Medidas surtidas.



LOSETAS EFECTO BRILLO 45 GRS
REF 274-59109



PIEDRAS PARA JOYAS: 800 PCS CUADRADAS Y REDONDAS
REF 274-1240



SET CRISTALES DECORATIVOS 800 PCS
REF 274-12419



CUENTAS CUADRADAS DE MADERA
REF 274-2298

84 piezas cuentas de madera coloridas de diferentes tamaños.



PIEDRAS PARA JOYAS: FLORES 200 PCS
REF 274-1242



PIEDRAS PARA JOYAS: ESTRELLAS 800 PCS
REF 274-1243



CRISTALES DECORATIVOS 800 PCS
REF 274-12619



MEDIAS CANICAS 125 PCS
REF 274-1249



CUENTAS DECORATIVAS ESTRELLAS 120 PCS
REF 274-1261



PAPEL CIRCULAR POPZ
REF 286-1131866

Círculos estampados de colores para collages. 1,500 círculos, hasta 5 cm de diámetro.



PAPER POPZ
REF 286-1152504

Para collages y manualidades. Contenido: 1,500 formas de papel de hasta 6 cm.



PERFORADORA DE GOMA EVA
CON CIRCULO 25,4 MM
REF 73-13301



PERFORADORA DE GOMA EVA
CON ÁRBOL 25,4 MM
REF 73-13303



FLORES DE PAPEL 30 UDS
REF 274-12801

Diámetro: 20-55 mm



PERFORADORA DE GOMA EVA
CON COPO DE NIEVE 25,4 MM
REF 73-13302



PERFORADORA DE GOMA EVA
CON ESTRELLA 25,4 MM
REF 73-13298



PERFORADORA DE PAPEL
CON CORAZÓN DE 16 MM.
REF 73-13068



MARCOS DE FIELTRO
REF 274-52294

Marcos de fieltro en tonos ver-
des. Diferentes tamaños. 6 uds.

PERFORADORAS

Perforadora de alta calidad apta para perforar papel, cartón, cartulina o goma EVA de hasta 2 mm de grosor. Tamaño de la figura: 25,4 mm o 16 mm.



RAFIA NATURAL DE CALIDAD 50 GRS

- | | | | |
|--------------|---------------|--------------|---------|
| REF 274-9036 | ULTRAMARINE | REF 274-9040 | ORANGE |
| REF 274-9054 | EMERALD GREEN | REF 274-9020 | HOT RED |
| REF 274-9012 | LEMON YELLOW | | |
| REF 274-9010 | NATURAL | | |
| REF 274-9090 | BLACK | | |



RAFIA ARTIFICIAL / SINTÉTICA
CORDÓN 30M

- | | |
|--------------|-----------|
| REF 274-9221 | DARK PINK |
| REF 274-9220 | HOT RED |



CUERDA CAÑAMO
REF 260-28066

Tamaño: 52 m. Color marrón.



OVILLOS DE LANA FLUOR
REF 73-14093

100% acrílica. Cada pack contiene 4 ovillos de 50 g cada uno (aprox. 90 metros). Lana flexible y resistente ideal para todo tipo de manualidades o para tejer. Lavable a máquina a baja temperatura y con programas para prendas delicadas o a mano.



CINTA DE TELA
CORAZONES AMARILLOS
REF 274-27002

Dimensiones: 15 mm x 4 m



CINTA DE TELA
FLORES ROSAS
REF 274-27007

Dimensiones: 15 mm x 4 m



CINTA DE TELA
MANZANAS
REF 274-27013

Dimensiones: 15 mm x 4 m



CINTA DE TELA
MARRÓN CON PUNTOS
REF 274-27018

Dimensiones: 15 mm x 4 m



SET DE CINTAS

6 cintas. 5 cintas de 1 m y 1 cinta de 0,5 m.

- | | |
|----------------|---------------|
| TONOS TURQUESA | REF 274-12206 |
| BLANCO Y NEGRO | REF 274-12207 |



CORTAR, PEGAR, FIJAR Y COLGAR



PISTOLA 40 W
REF 73-13942

Pistola de cola termofusible de 40W con adhesivo hot melt, incluye 2 barras de cola de Ø11 mm x 10 cm. Pistola de cola con conexión eléctrica con una potencia de 40W para fundir mayor cantidad de cola y más rápido. Conexión eléctrica mediante enchufe tipo C. La pistola funde la barra de cola y la transforma en adhesivo líquido.



PISTOLA PREMIUM 20 W
REF 73-16668

Pistola PREMIUM de cola termofusible de 20W con adhesivo hot melt, incluye 2 barras de cola de Ø7,5 mm x 10 cm. Pistola de cola con una potencia de 20W con conexión eléctrica mediante enchufe tipo C, funde la barra de cola y la transforma en adhesivo líquido.



PISTOLA TERMOFUSIBLE
REF 260-72440

Pistola termofusible mini de 25 w con gatillo dispensador y 2 barras de silicona de 7 mm diametro x 100 mm. Potencia: 25w. Incluye 2 barras sólidas de 100 mm de largo x 7 mm de diámetro. Medidas: 133 x 128 mm.



BARRA ADHESIVA
25 UDS 7,5 MM
REF 73-13740

Pack ahorro de 25 recambios de barras de cola de adhesivo termofusible. Compatibles con pistolas de cola para barras de Ø 7,5 mm. 10 cm de longitud



BARRA ADHESIVA
10 UDS 11 MM
REF 73-13943

Recambio de 10 barras de cola de adhesivo termofusible de 10 cm de longitud.



BARRA ADHESIVA
25 UDS 7,5 MM
REF 73-17003

Pack ahorro de 25 recambios de barras de cola de adhesivo termofusible. Compatibles con pistolas de cola para barras de Ø 7,5 mm. 20 cm de longitud



10 uds.



BARRAS TERMOFUSIBLES
REF 260-72441

Barras termofusible de 7 mm de diametro x 100 mm de alto. Blister de 12 unidades. Barra sólida de cola termofusible. Una vez aplicada, endurece en aproximadamente un minuto, dejando pegada la superficie deseada.

33mt. x 19mm.



PORTARROLLO MEDIANO
REF 260-26150

Para cintas de 33 m. Medidas: 144 x 70 mm.



CINTA DE DOBLE CARA
REF 260-13312 15MM X 20 M
REF 260-13320 30MM X 20 M

Cinta adhesiva doble cara. Para crear uniones invisibles, gracias a su fino espesor y acabado transparente. Con una tira de 1 cm, soporta 1 kg de peso. Pega sobre múltiples materiales: textil, goma eva, cartón, papel. Fácil de cortar. No contiene ácido, no amarillea, no daña fotografías ni otros materiales delicados.



CINTA ADHESIVA IMANTADA
REF 260-13314

Cinta adhesiva plico imantada 20mm x 1m. Cinta magnética adhesiva que permite convertir en imán cualquier pequeño objeto. Indicada para manualidades que posteriormente se peguen en cualquier superficie metálica o para hacer la función de cierre magnético. Se corta fácilmente con tijeras.



PEGAMENTO EN BARRA
43 GR REF 260-28029
22 GR REF 260-28030

Pegamento pritt en barra con más de un 90% de ingredientes renovables. Ofrece la máxima fuerza, eficiencia y durabilidad. Pega papel, cartón, cartulina, etc. No deja grumos. No ondula el papel. Sin disolventes.



CINTA ADHESIVA DOBLE CARA 2,75MX38MM REF 260-37881

Cinta adhesiva de doble cara. Ideal para múltiples fijaciones: papel, cartulina, fotos, moquetas. Se adapta a distintos tipos de superficies.



GIOTTO VINILIK COLA BLANCA 100 GRAMOS REF 31-543300 250 GRAMOS REF 31-543100 1 KILO REF 31-543000

Cola vinilica blanca rica en agentes adhesivos, ideal para todo tipo de trabajos con alto poder adhesivo. Fórmula de base agua y libre de disolventes.



CINTA ADHESIVA 33MX12 MM REF 260-25929 33MX19 MM REF 260-25931

Resistente, fácil de cortar, transparente. Se adhiere sobre cualquier superficie. Para una sujeción inmediata de materiales ligeros.



COLA BLANCA LAVABLE BOTE 150 ML REF 260-36474 BOTE 250 ML REF 260-36475 BOTE 1000 ML REF 260-36476

Pegamento cola blanca lavable. Ideal para manualidades, bricolaje, hogar y oficina. Pega madera, papel, cartón, corcho y otros materiales. De adhesivo rápido. No irrita al contacto con la piel. Con aplicador, lo que facilita su uso sin mancharse. Secado incoloro. Sin disolventes.



PEGAMENTO EN BARRA 20 GR REF 260-28010 40 GR REF 260-28011

Lápiz adhesivo de alta calidad. Máximo deslizamiento sobre el papel. Secado instantáneo, no humedece el papel. No deja grumos ni filamentos. Para papel, cartón, fotos, telas, etc. Sin disolventes.



CINTA ADHESIVA 33MX19 MM INVISIBLE REF 260-25935

Cinta adhesiva q-connect 33 mt x 19 mm invisible. Cinta invisible incluso con fotocopias. Permite escribir sobre ella. Fácil de cortar. No amarillea. Medidas: 33 m x 19 mm.



WHITE TACK PRECORTADA REF 73-11803

Masilla adhesiva moldeable blanca 75 g precortada. Moldeable y reutilizable recomendada para fijar todo tipo de objetos del hogar, escuela y oficina sin necesidad de hacer agujero: posters, fotos, carteles, dibujos, adornos, llaves, etc.



WHITE TACK REF 73-17061

Masilla adhesiva moldeable blanca 57 g. Moldeable y reutilizable recomendada para fijar todo tipo de objetos del hogar, escuela y oficina sin necesidad de hacer agujero: posters, fotos, carteles, dibujos, adornos, llaves, etc.



FOAM PADS REF 73-13814

Adhesivo de espuma 3D precortado 5 x 5 x 3 mm 414 u. Adhesivo de espuma 3D con efecto volumen precortado, también conocido como Foam Pad. 414 cuadrados de adhesivo precortado de 5 x 5 x 3 mm.



GOTAS ADHESIVAS REF 73-12871

APLI Dot 64 puntos adhesivos removibles transparentes. Puntos adhesivos de cola que son la solución perfecta para miles de usos en el hogar, en la oficina y en la escuela. Son seguros, fáciles de usar y no manchan ni dejan residuo.



GIOTTO COLLAGE STICK CON ESPONJA REF 31-541200

Pegamento limpio y transparente, ideal para pegar papel, cartón y trabajos escolares. Su secado lento permite recolocar los documentos fácilmente.



GIOTTO BE-BÈ SUPER COLA LÍQUIDA 1 LITRO REF 31-466300

De base vegetal, sin disolventes ni sustancias irritables y testada dermatológicamente. En el momento de su aplicación, la cola es de color verde para que se pueda identificar muy fácilmente el área de aplicación. La cola se convierte en transparente una vez seca.



MASILLA SUJETACOSAS
REF 260-58616

64 puntos de cola removibles.



CÚTER TH-130-1 ANCHO
REF 260-8750

Cuchilla retráctil e intercambiable. Cuchilla de acero precortado y freno de seguridad. Cuchilla de 18 mm de ancho. Longitud: 150 mm.



TIJERA DENTADA 13 CM

REF 6-764-1 MONTAÑAS
REF 6-764-2 ZIG-ZAG
REF 6-764-4 ONDAS
REF 6-764-5 OLAS



TIJERA ADULTO 17 CM
REF 6-T1700

Tijeras para recortar. Para adultos. Anillas simétricas muy confortables. Envío de color según disponibilidad.



TIJERA PARA ZURDOS 13 CM
REF 6-TE13Z

Tijeras escolares con empuñadura especial para zurdos. Tijeras escolares de acero inoxidable, empuñadura de plástico y con punta semicircular.



TIJERA ESCOLAR 14 CM
EMPUÑADURA SOFT
REF 6-S15

Tijeras escolares de acero inoxidable, empuñadura bi-materia blanda, dúctil y suave en su parte interior.



TIJERA ESCOLAR CON RESORTE
REF 260-74842

Tijera escolar 15 cm con apertura automática y resorte para facilitar la acción de corte. Con pestaña para personalizar. Hojas de acero inoxidable. Mango de plástico agradable al tacto. Punta redonda antipinchazos.



TIJERA ADULTO DENTADA 24 CM
PICOS REF 6-7640B-2
ONDAS REF 6-7640B-5

Tijera dentada grande. Especialmente diseñada para cortar fieltro. Empuñadura bi-materia, dúctil y suave en su parte interior.



CUTTER GIRATORIO
CON RECAMBIO
REF 274-23002

Tres cuchillas. Corte liso, corte ondulado y corte perforado.



CÚTER CIRCULAR
REF 73-17681

Cúter circular de tamaño Ø 28 mm, ideal para todas tus manualidades y trabajos. Hoja de acero inoxidable, mango ergonómico para una mayor comodidad y bloqueo de seguridad. Ideal para marcar, recortar o realizar cortes de precisión en papel, cartón, plástico, tela y madera.



BLISTER TIJERA KAICUT
ACERO INOXIDABLE 130 MM
REF 259-PT0017



CÚTER PREMIUM
REF 73-13750

Cúter PREMIUM, de 9 mm, ideal para su uso en almacenes, en el hogar o en la oficina. Cúter premium con carcasa ergonómica, para evitar que resbale en la mano durante su uso, avance escalonado y bloqueo de seguridad.



ROLLO PLÁSTICO
FORRALIBROS REMOVIBLE

Rollos forralibros de plástico de alta resistencia. Autoadhesivo. Ancho 50 cm. Gran variedad de tamaños. Grosor: 50 y 80 mc.

REF 260-20284 0,5X3 M 50 MC
REF 260-20286 0,5X5 M 50 MC
REF 260-20287 0,5X20 M 80 MC



PIZARRA EN ROLLO BLANCA 0,45 X 2 M
REF 73-10961

Se puede cortar con facilidad para ajustar el tamaño a la zona deseada. Apta para colocar en cualquier superficie lisa y sólida: madera, cerámica, metal, cristal, paredes, plástico, baldosas, etc.



TIJERA ESCOLAR 13 CM
REF 6-TE13

Tijeras escolares de acero inoxidable, empuñadura de plástico y con punta semicircular.